

RECOMMANDATIONS IMPORTANTES A LIRE POUR ACTIVER LES REMBOURSEMENTS ET EVITER LES REJETS

Conditions générales :

- Le cadre réservé à l'adhérent doit être dûment renseigné.
- Le cadre réservé au médecin doit être renseigné par le praticien lui-même notamment la nature de la maladie.
- La validité de la feuille de soins est limitée à 3 mois à compter de la première consultation.
- L'entente préalable est exigée pour toute hospitalisation médicale, chirurgicale, soins dentaires spéciaux, extractions multiples, parodontie orthodontie, prothèses dentaires, prothèses auditives ou orthopédiques ainsi que pour tous les actes effectués en série.
- En cas d'accident, une déclaration précisant les causes et circonstances de l'accident est à joindre à la feuille de soins.

Pharmacie :

- Les vignettes des médicaments doivent être obligatoirement jointes aux ordonnances.
- Pour les médicaments sans vignettes une facture de la pharmacie doit être jointe.

Radiologie et Biologie :

- La facture ainsi qu'une copie des résultats des analyses ou du compte rendu (sous pli confidentiel) doivent être jointes à l'ordonnance médicale pour toute demande de remboursement.
- Un pli confidentiel du médecin prescripteur des analyses ou radios peut être demandé par le médecin conseil de la mutuelle.

Optique :

- L'ordonnance du médecin prescripteur et la facture de l'opticien sont à joindre à la feuille de soins.

Rééducation :

- L'entente préalable renseignée par le médecin prescripteur est exigée avant le début des séances de rééducations.
- Pour le remboursement, la facture et le calendrier des séances effectuées sont à joindre à la feuille de soins.

Dentaire :

- En cas de prothèses ou de traitement canalaires, l'accord préalable renseigné sur la feuille de soins est obligatoire avant le début de traitement.
- La facture doit être jointe à la feuille de soins pour toute demande de remboursement.
- La radio-après soins est obligatoire en cas de prothèses ou de traitement canalaires.

Maladie et Affection Longue Durée ALD et ALC :

- La déclaration de maladie chronique doit être renseignée par le médecin prescripteur et renouvelée tous les 6 mois.



Déclaration de Maladie : N° P19- 0010815

☒ Maladie

☐ Dentaire

☐ Optique

☐ Autres

Cadre réservé à l'adhérent (e)

Matricule : 5678 Société : RAM

☐ Actif ☒ Pensionné(e) ☐ Autre :

Nom & Prénom EL FAKIR Date de naissance : 05/12/61

Adresse :

Tél. : 0662 768446 Total des frais engagés : Dhs

Cadre réservé au Médecin

Cachet du médecin :

Professeur Hassan EL GHOMARI
Spécialiste en Endocrinologie
Diabétologie et Nutrition
Abdelmoumen Center Angle Boulevard Anoual
et Abdelmoumen N° 313 - Casablanca - Tél : 05 22 26 11 11

Date de consultation : 09/10/2023

Nom et prénom du malade : EL FAKIR Mustapha Age :

Lien de parenté : ☐ Lui-même ☐ Conjoint ☐ Enfant

Nature de la maladie : DIABETE + HYPERTENSION

En cas d'accident préciser les causes et circonstances :

Dans le cas où la maladie aurait un caractère confidentiel, communiquer les renseignements sous pli confidentiel à l'attention du médecin conseil de la Mutuelle.

J'atteste sur l'honneur l'exactitude des renseignements portés sur la présente déclaration. Je déclare avoir pris connaissance de la clause relative à la protection des données personnelles.

Fait à : Casablanca Le : 20/10/23

Signature de l'adhérent(e) :

Adresses Mails utiles

- Reclamation : contact@mupras.com
- Prise en charge : pec@mupras.com
- Adhésion et changement de statut : adhesion@mupras.com

La MUPRAS garantit le respect de la loi n° 09-08 relative à la protection des personnes physiques à l'égard du traitement des données à caractère personnel.

MUPRAS : Centre Allal Ben Abdellah - 6ème Etage Angle Rue Mohamed Fakir et Rue Allal Ben Abdellah - Quartier de l'Horloge
Casablanca 20000 - Tél. : 05 22 20 45 45 (LG) - Fax : 05 22 22 78 18 - www.mupras.com

RELEVÉ DES FRAIS ET HONORAIRES

Dates des Actes	Natures des Actes	Nombre et Coefficient	Montant détaillé des Honoraires	Cachet et signature du Médecin attestant le Paiement des Actes
09/10/23				

Professeur Hassan EL GHOMARI
 Spécialiste en Endocrinologie
 Diabète et Nutrition
 Abdelmoumen Center Angle Boulevard Anoual
 N° 312 - Casablanca - Tél: 05 22 21 33 33 - 09 22 21 33 33

EXECUTION DES ORDONNANCES

Cachet du Pharmacien ou du Fournisseur	Date	Montant de la Facture
Pharmacie EL ANASSER Casablanca, Rue 28, N° 10 Tél: 05 22 21 33 33 GSM: 06 61 02 33 33	09/10/23	1891

ANALYSES - RADIOGRAPHIES

Cachet et signature du Laboratoire et du Radiologue	Date	Désignation des Coefficients	Montant des Honoraires
Laboratoire PANORAMIQUE Dr. KADIR M. MOHAMED Tél: 05 22 21 33 33	09/10/23	B 8301	150 DH

AUXILIAIRES MÉDICAUX

Cachet et signature du Praticien	Date des Soins	Nombre				Montant détaillé des Honoraires
		AM	PC	IM	IV	

RELEVÉ DES FRAIS ET HONORAIRES

Le praticien est prié de préciser la dent traitée, l'acte pratiqué en indiquant la nature des soins.

Important :

Veuillez joindre les radiographies en cas de prothèses ou de traitement canalaires, ainsi que le bilan de l'ODF.

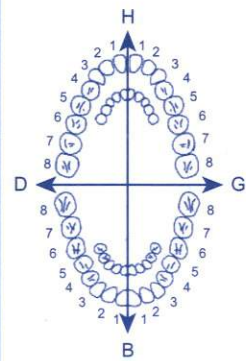
SOINS DENTAIRES	Dents Traitées	Nature des Soins	Coefficient	
				Coefficient DES TRAVAUX
				MONTANTS DES SOINS
				DEBUT D'EXECUTION
				FIN D'EXECUTION

O.D.F PROTHESES DENTAIRES

DETERMINATION DU COEFFICIENT MASTICATOIRE

	H	
25533412		21433552
00000000		00000000
D		G
00000000		00000000
35533411		11433553
	B	

[Création, remont, adjonction]
 Fonctionnel, Thérapeutique, nécessaire à la profession

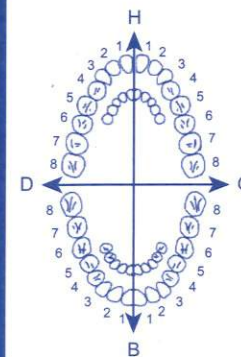

Coefficient DES TRAVAUX	
MONTANTS DES SOINS	
DATE DU DEVIS	
DATE DE L'EXECUTION	

VISA ET CACHET DU PRATICIEN ATTESTANT LE DEVIS

VISA ET CACHET DU PRATICIEN ATTESTANT L'EXECUTION

Docteur Hassan EL GHOMARI

Professeur à la F.M.P.C

Spécialiste en Endocrinologie - Diabétologie

Nutrition & Croissance

Ancien Attaché à l'hôpital Saint Luc
de Montréal - Canada



الدكتور حسن الغماري

أستاذ جامعي بكلية الطب والصيدلة

أخصائي أمراض الغدد - داء السكري

التغذية والنمو

**طبيب سابقا بمستشفى سان لوك
مونتريال - كندا**

Casablanca, le : 09.10.23 : الدار البيضاء في

Mr. EL FAKIR Mustapha

LEVOTHYROX 100

1 cp/j le matin 30 min avant le repas pendant 3 mois

LEVOTHYROX 25

1 cp / jour le matin. 30 min avant le repas pendant 3 mois

ZYLORIC 100 MG

0 - 1 - 0 pendant 3 mois

PRADIA LP 500

0 - 0 - 1, pendant 3 mois

TRAJENTA 5 MG

1 - 0 - 0, pendant 3 mois

DETENSIEL 10 MG

1 - 0 - 0, pendant 3 mois

6 118001 102020
Levothyrox® 100 µg,
Comprimés sécables B/30
PPV: 24,40 DH

6 118001 040773
TRAJENTA® 5 mg
(Linagliptine)
28 comprimés pelliculés
BOTTU S.A. PPV: 374 DH 00
10010704/01

LOT 23123P
EXP 03 2023
PPV 46.70 DH

30 comprimés pelliculés sécables
6 118001 101788
PPV: 72,00 DH
Distribué par Cooper Pharma

30 comprimés pelliculés sécables
6 118001 101788
PPV: 72,00 DH
Distribué par Cooper Pharma

30 comprimés pelliculés sécables
6 118001 101788
PPV: 72,00 DH
Distribué par Cooper Pharma

30 comprimés pelliculés sécables
6 118001 102020
Levothyrox® 100 µg,
Comprimés sécables B/30
PPV: 24,40 DH

Professeur Hassan EL GHOMARI
Spécialiste en Endocrinologie
Diabétologie et Nutrition
Abdelmoumen Center Angle Boulevard Anoual et Abdelmoumen N° 313 - Casablanca - Tél: 05 22 86 14 14 / 05 22 86 37 44

PHARMACIE AL IMAM MALL
Dr. MESSODAH Mourad
Hayd El-Kemat, Rue 28, N°64
Casablanca
Tél: 05 22 21 33 13
GSM: 06 61 03 55 05

مركز عبد المومن، زاوية شارع أنوال و شارع عبد المومن، الطابق الثالث - رقم 313 - الدار البيضاء
Abdelmoumen Center, Angle Bd. Anoual et Bd. Abdelmoumen, 3^{ème} étage - N° 313 - Casablanca

E-mail : hassanelghomari@yahoo.fr - البريد الإلكتروني : Tél. : 05 22 86 14 14 / 05 22 86 37 44 - الهاتف

N° INP : 091028506 - ICF : 001663750000032

6 118001 040773
TRAJENTA® 5 mg
(Linagliptine)
28 comprimés pelliculés
BOTTU S.A. PPV: 374 DH 00
10010704/01

6 118001 040773
TRAJENTA® 5 mg
(Linagliptine)
28 comprimés pelliculés
BOTTU S.A. PPV: 374 DH 00
10010704/01

6 118001 040773
TRAJENTA® 5 mg
(Linagliptine)
28 comprimés pelliculés
BOTTU S.A. PPV: 374 DH 00
10010704/01

12,90

12,90

12,90

6 118001 102006
Levothyrox® 25 µg,
Comprimés sécables B/30
PPV: 6,80 DH

6 118001 102006
Levothyrox® 25 µg,
Comprimés sécables B/30
PPV: 6,80 DH

6 118001 102006
Levothyrox® 25 µg,
Comprimés sécables B/30
PPV: 6,80 DH

7862160335

7862160335

7862160335

Docteur Hassan EL GHOMARI

Professeur à la F.M.P.C

Spécialiste en Endocrinologie - Diabétologie

Nutrition & Croissance

Ancien Attaché à l'hôpital Saint Luc
de Montréal - Canada



الدكتور حسن الغماري
أستاذ جامعي بكلية الطب والصيدلة
أخصائي أمراض الغدد - داء السكري
التغذية و النمو
طبيب سابقا بمستشفى سان لوك
مونترéal - كندا

Casablanca, le : 09/10/2023 : الدار البيضاء في :

Mr. EL FAKIR Mustapha

Merci de bien vouloir réaliser les examens suivant :

TSH ultra sensible
Hémoglobine glycosylée
Glycémie à jeun
NFS
HDL+LDL+TG
Cholesterol total
Calcémie
calciurie
Microalbuminurie des 24h

LABORATOIRE PANORAMIQUE
Dr. KARIM Mohamed
Biologiste
Tél.: 0622 52 20 61

Professeur Hassan EL GHOMARI
Spécialiste en Endocrinologie
Diabétologie et Nutrition
Abdelmoumen Center Angle Bd. Anoual et Bd. Abdelmoumen, 3^{ème} étage - N° 313 - Casablanca
et Abdelmoumen N° 313 - Casablanca

مركز عبد المومن، زاوية شارع أنوال و شارع عبد المومن، الطابق الثالث - رقم 313 - الدار البيضاء
Abdelmoumen Center, Angle Bd. Anoual et Bd. Abdelmoumen, 3^{ème} étage - N° 313 - Casablanca

E-mail : hassanelghomari@yahoo.fr : البريد الإلكتروني - Tél. : 05 22 86 14 14 : الهاتف

N° INP : 091028506 - ICE : 001663750000032

Docteur Hassan EL GHOMARI

Professeur à la F.M.P.C

Spécialiste en Endocrinologie - Diabétologie

Nutrition & Croissance

Ancien Attaché à l'hôpital Saint Luc
de Montréal - Canada



الدكتور حسن الغماري

أستاذ جامعي بكلية الطب والصيدلة

أخصائي أمراض الغدد - داء السكري

التغذية و النمو

طبيب سابقا بمستشفى سان لوك

مونترéal - كندا

Casablanca, le : 09/10/2023 : الدار البيضاء في :

Mr el fakir mustapha

FAIRE : ECHOGRAPHIE CERVICALE
THYROIDECTOMIE TOTALE
CARCINOME THYROIDIEN
AVEC : _ ETUDE LOGE THYROIDIENNE
_ AIRES GONGLIONNAIRES

RADIOLOGIE ANOUAL 111
Endocrinologie & Diagnostic du Maroc
ICE: 001614006000058
111, Bd Anoual
Tél: 05 22 86 09 99 - Gsm: 06 63 57 42 60

Professeur Hassan EL GHOMARI
Spécialiste en Endocrinologie
Diabétologie et Nutrition
Abdelmoumen Center Angle Boulevard Anoual
et Abdelmoumen N° 313 - Casablanca
Tél: 05 22 86 14 14

مركز عبد المومن، زاوية شارع أنوال و شارع عبد المومن، الطابق الثالث - رقم 313 - الدار البيضاء
Abdelmoumen Center, Angle Bd. Anoual et Bd. Abdelmoumen, 3^{ème} étage - N° 313 - Casablanca

الهاتف : 05 22 86 14 14 - البريد الإلكتروني : hassanelghomari@yahoo.fr

N° INP : 091028506 - ICE : 00166375000032



الرئيس (الفأوري) محمد
أخصائي في التحليلات الطبية

مختبر التحليلات الطبية بانوراميك LABORATOIRE D'ANALYSES MEDICALES PANORAMIQUE

Dr. KADIRI Mohamed
Bilogiste

Diplômé de l'Université de REIMS des Spécialités Biochimie Clinique
Immunologie Générale Bactériologie et Virologie Clinique
Diagnostic Biologique et Parasitaire
D.U. Assurance Qualité en Biologie Médicale de l'Université de Paris V
Ex. Attaché des Hôpitaux de France

FACTURE N° : 231000336

CASABLANCA le 10-10-2023

M. EL FAKIR Mustapha

Récapitulatif des analyses		
CN	Analyse	Clé
0119	Hémoglobine glycosylée	B100
0118	Glycémie	B30
0106	Cholestérol total	B30
0168	Calcium (Examen urinaire)	B30
0104	Calcium	B30
9105	Forfait traitement échantillon sanguin	E20
0108	Cholestérol H D L	B50
0109	Cholestérol L D L	B50
0484	Microalbumine de 24H par immunonephelometrie	B120
0216	Numération formule	B80
0134	Triglycérides	B60
0163	TSH	B250

Total des B : 830

TOTAL DOSSIER : 1150.00 DH

Arrêtée la présente facture à la somme de : mille cent cinquante dirhams .

LABORATOIRE PANORAMIQUE
Dr. KADIRI Mohamed
Tél: 0621 29 71 61



الرئيس (الفاوري) محمد
أخصائي في التحليلات الطبية

مختبر التحليلات الطبية بانوراميك

LABORATOIRE D'ANALYSES MEDICALES PANORAMIQUE

Dr. KADIRI Mohamed
Biologiste

Diplômé de L'Université de REIMS des Spécialités Biochimie Clinique
Immunologie Générale Bactériologie et Virologie Clinique
Diagnostic Biologique et Parasitaire
D.U Assurance Qualité en Biologie Médicale de L'Université de Paris 12
Ex. Attaché des Hopitaux de France

Date du prélèvement : 10-10-2023 à 10:49

Code patient : 20211218054

Né(e) le : 05-12-1961 (61 ans)



M. EL FAKIR Mustapha

Dossier N° : 2023100926

Dr EL GHOMARI Hassan

Analyses	Résultats	Normes	Antécédents
----------	-----------	--------	-------------

HEMATOLOGIE

NUMERATION FORMULE COMPLETE (Sysmex – XN-530)

28-06-2023

Hématies	5.41	M/mm ³	(4.28–6.00)	5.43
Hémoglobine	17.3	g/dL	(13.0–18.0)	16.9
Hématocrite	47.9	%	(37.0–52.0)	47.9

CONSTANTES ERYTHROCYTAIRES

VGM	88.5	fL	(78.0–98.0)	88.2
TCMH	32.0	pg	(26.0–34.0)	31.1
CCMH	36.1	%	(31.0–36.5)	35.3

GLOBULES BLANCS

7 330	/mm ³	(4 000–11 000)	7 640
-------	------------------	----------------	-------

FORMULE LEUCOCYTAIRE

28-06-2023

Neutrophiles	50.6 %	soit	3 709 /mm ³	(1 400–7 700)	3 484
Eosinophiles	1.8 %	soit	132 /mm ³	(20–680)	130
Basophiles	0.4 %	soit	29 /mm ³	(0–110)	31
Lymphocytes	38.3 %	soit	2 807 /mm ³	(1 000–4 800)	3 453
Monocytes	8.9 %	soit	652 /mm ³	(180–1 000)	542
Plaquettes			179 000 /mm ³	(150 000–400 000)	251 000

Hémoglobine glyquée (HBA1c)
(HLC-723GX)

6.6 %	(<6.5)	8.0
-------	--------	-----

28-06-2023

BIOCHIMIE SANGUINE

Glycémie à jeun	1.48	g/l	(0.70–1.10)	1.84
	8	mmol/l	(4–6)	

28-06-2023

Cholestérol total	1.44	g/L	(<2.20)	2.03
	3.72	mmol/L	(<5.68)	

28-06-2023

197, Bd Panoramique, Angle Bd 2 Mars, Ain chock - Casablanca.

Tél : 0522 52 29 61 - 0522 52 19 83 / Fax : 0522 52 26 59 / Gsm : 0661 29 71 61

Patente : 34033937 - I.F : 51360060 - C.N.S.S : 60704458 - ICE : 001714638000061 - INPE : 093002053

E-mail : labopanoramique197@gmail.com



الرئيس (الفاوري) محمد
أخصائي في التحليلات الطبية

مختبر التحليلات الطبية بانوراميك

LABORATOIRE D'ANALYSES MEDICALES PANORAMIQUE

Dr. KADIRI Mohamed
Biologiste

Diplômé de L'Université de REIMS des Spécialités Biochimie Clinique
Immunologie Générale Bactériologie et Virologie Clinique
Diagnostic Biologique et Parasitaire
D.U Assurance Qualité en Biologie Médicale de L'Université de Paris 7
Ex. Attaché des Hopitaux de France

2023100926 – M. Mustapha EL FAKIR 10-10-2023 à 10:49

Cholestérol – HDL	0.43 g/L	(0.40–0.60)	28-06-2023
	1.11 mmol/L	(1.03–1.55)	0.47

Cholestérol – LDL	0.57 g/L	(<1.60)	28-06-2023
	1.47 mmol/L	(<4.13)	1.18

Maladie coronarienne : <1.00 g/L Soit 2.6 mmol/L

Les facteurs de risque sont l'âge (>50 ans pour l'homme et >60 ans pour la femme), les antécédents familiaux de maladie coronarienne précoce, l'hypertension artérielle, le diabète de type 2, le tabagisme et cholestérol LDL <1.20 g/l

Triglycérides	2.21 g/L	(<1.50)	28-06-2023
	2.52 mmol/L	(<1.71)	1.89

Calcium (Architect / Abbott)	92.56 mg/L	(82.00–100.00)
	2.30 mmol/L	(2.04–2.49)

HORMONOLOGIE

Thyréostimuline (TSH us) (Architect / Abbott)	0.04 UI/mL	(0.25–5.00)	28-06-2023
			1.05

BIOCHIMIE URINAIRE

Diurèse des 24h	800 mL/24h	(1 000–1 600)
Calcium urinaire (échantillon)	176.7 mg/L	
	4.42 mmol/L	
Calcium urinaire des 24h	141.4 mg/24h	(100.0–300.0)
	3.54 mmol/L	(2.50–7.50)
Microalbuminurie (échantillon)	28.00 mg/L	
(Architect–Abbott)		
Microalbuminurie des 24h	22.40 mg/24h	(<30.00)

Validé par Dr. KADIRI Mohamed

LABORATOIRE PANORAMIQUE
Dr. KADIRI Mohamed
Biologiste
Tél.: 0522 52 20 61

Casablanca, le 10 Octobre 2023

PR. EL GHOMARI HASSAN

MR. EL FAKIR MUSTAPHA

COMPTE RENDU

ÉCHOGRAPHIE CERVICALE

Indication : Bilan de contrôle chez un patient ayant bénéficié d'une thyroïdectomie totale en 2016 pour carcinome thyroïdien. Bilan biologique en cours.

Résultat :

- La loge de thyroïdectomie est libre sans syndrome de masse décelable.
- Absence de collection cervicale notable.
- Les axes vasculaires jugulo-carotidiens sont de calibre normal, perméables de façon bilatérale.
- Mise en évidence de deux ganglions jugulo-carotidiens bilatéraux (secteur III) de taille infracentimétrique, d'échostructure et de vascularisation conservée, sans caractère pathologique. Ils mesurent à droite mesure (5 x 2,4 mm) et à gauche (5,7 x 1,7 mm).
- Les glandes parotides et sub-mandibulaires sont de volume normal, d'échostructure homogène sans hyperhémie vasculaire au doppler couleur.

Au total :

- Loge de thyroïdectomie libre.
- Absence d'adénopathie au niveau des différentes chaînes cervicales.
- Deux ganglions jugulo-carotidiens bilatéraux millimétriques, sans caractère pathologique.

DR. HABCHAOUI SANAA
RADIOLOGIE ANOUAL 111
Oncologie & Diagnostic du Maroc
ISE: 001614006000058
111, Boulevard Anoual
Tél: 05 22 86 09 99 - 0522 86 09 89 - 0522 86 09 79 - 0522 86 29 00
Fax: 05 22 86 09 99 - 0522 86 09 89 - 0522 86 09 79 - 0522 86 29 00
Dr. Sanaa HABCHAOUI
Médecin Radiologue

DUPLICATA
FACTURE

N° de l'admission : 23008559 N° Facture : 23008339 Date facturation : 10/10/2023
Nom et prénom du patient : **MUSTAPHA EL FAKIR**
Convention : **PAYANT MUPRAS (RAM)**
Traitement : **Examen radiologie** Entrée: 10/10/2023 Sortie: 10/10/2023

PRESTATIONS		Nombre	Prix unitaire	Montant
	ECHO CERVICALE			320.00
			Sous-Total	320.00
PRESTATIONS EXTERNES		Nombre	Prix unitaire	Montant
	DR HABCHAOUI SANAA			80.00
			Sous-Total	80.00

RETENU HONORAIRE :

MÉDECIN		Taux (%)	Montant	Montant de retenu
	DR HABCHAOUI SANAA	10	80.00	8.00
			Sous-Total	8.00

arrêtée la présente facture à la somme de :
Quatre cents dirhams

Total : 400.00
Part patient 400.00

Notre compte bancaire :

Adhérent
Mle
PC N°

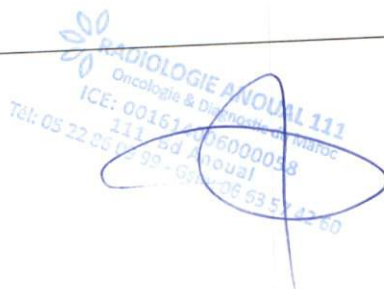

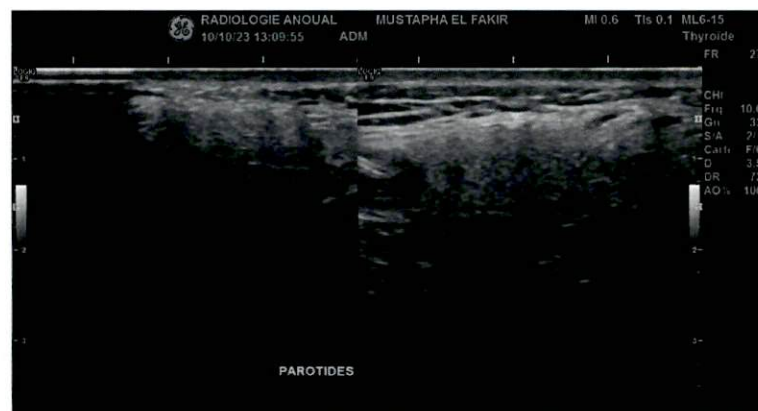
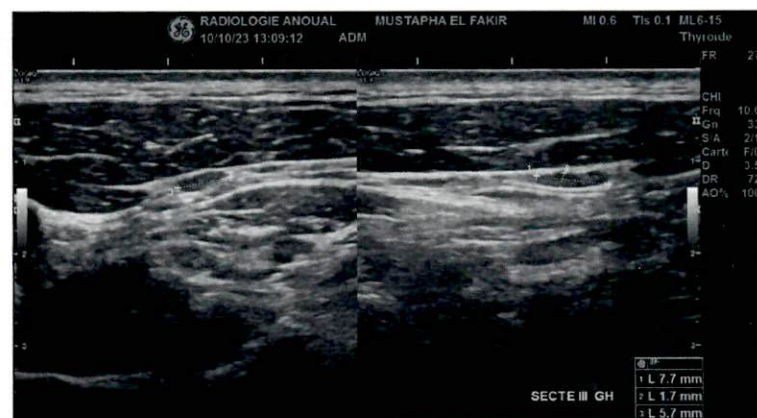
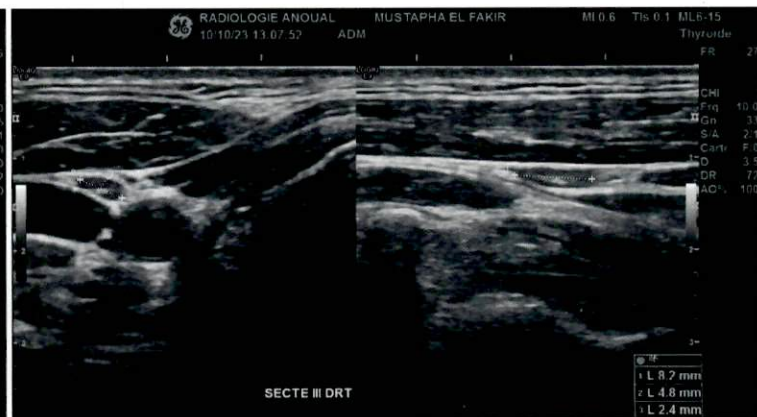

Sénologie diagnostique et interventionnelle

Radiologie conventionnelle

Scanner multibarettes

Densitométrie Osseuse

Doppler Couleur

Biopsies guidées

Echographie

IRM

Nom et prénom : **EL FAKIR MUSTAPHA**

Type d'examen :

Date d'examen : **10/10/2023**