

# RECOMMANDATIONS IMPORTANTES A LIRE POUR ACTIVER LES REMBOURSEMENTS ET EVITER LES REJETS

## Conditions générales :

- Le cadre réservé à l'adhérent doit être dûment renseigné.
- Le cadre réservé au médecin doit être renseigné par le praticien lui-même notamment la nature de la maladie.
- La validité de la feuille de soins est limitée à 3 mois à compter de la première consultation.
- L'entente préalable est exigée pour toute hospitalisation médicale, chirurgicale, soins dentaires spéciaux, extractions multiples, parodontie orthodontie, prothèses dentaires, prothèses auditives ou orthopédiques ainsi que pour tous les actes effectués en série.
- En cas d'accident, une déclaration précisant les causes et circonstances de l'accident est à joindre à la feuille de soins.

## Pharmacie :

- Les vignettes des médicaments doivent être obligatoirement jointes aux ordonnances.
- Pour les médicaments sans vignettes une facture de la pharmacie doit être jointe.

## Radiologie et Biologie :

- La facture ainsi qu'une copie des résultats des analyses ou du compte rendu (sous pli confidentiel) doivent être jointes à l'ordonnance médicale pour toute demande de remboursement.
- Un pli confidentiel du médecin prescripteur des analyses ou radios peut être demandé par le médecin conseil de la mutuelle.

## Optique :

- L'ordonnance du médecin prescripteur et la facture de l'opticien sont à joindre à la feuille de soins.

## Rééducation :

- L'entente préalable renseignée par le médecin prescripteur est exigée avant le début des séances de rééducations.
- Pour le remboursement, la facture et le calendrier des séances effectuées sont à joindre à la feuille de soins.

## Dentaire :

- En cas de prothèses ou de traitement canalaires, l'accord préalable renseigné sur la feuille de soins est obligatoire avant le début de traitement.
- La facture doit être jointe à la feuille de soins pour toute demande de remboursement.
- La radio-après soins est obligatoire en cas de prothèses ou de traitement canalaires.

## Maladie et Affection Longue Durée ALD et ALC :

- La déclaration de maladie chronique doit être renseignée par le médecin prescripteur et renouvelée tous les 6 mois.



## Déclaration de Maladie

M22-0038836

Couple RAM

☒ Maladie

☐ Dentaire

☐ Optique

☐ Autres

Cadre réservé à l'adhérent (e)

Matricule : 7735

Société : RAM

☒ Actif

☐ Pensionné(e)

☐ Autre :

Nom & Prénom : WASMIA SAADIA

Date de naissance : 10/12/1964

Adresse : habituelle

Tél : 06 76 86 60 5

Total des frais engagés : 1000 + 1873,30 Dhs

Cadre réservé au Médecin

Cachet du médecin :

Dr. Youssef DAKIS  
CARDIOLOGUE  
100 Bd. Oum El Hassan  
Casablanca - Tél: 05 22 93 86 00

Date de consultation : 16/10/2023

Nom et prénom du malade : WASMIA SAADIA

Age : 59

Lien de parenté :

☐ Lui-même

☒ Conjoint

☐ Enfant

Nature de la maladie :

Affection longue durée ou chronique : ☐ ALD ☒ ALB Pathologie

En cas d'accident préciser les causes et circonstances :

Dans le cas où la maladie aurait un caractère confidentiel, communiquer les renseignements sous pli confidentiel à l'attention du médecin conseil de la Mutuelle.

J'atteste sur l'honneur l'exactitude des renseignements portés sur la présente déclaration. Je déclare avoir pris connaissance de la clause relative à la protection des données personnelles.

Fait à : Casablanca

Le : 16/10/2023

Signature de l'adhérent(e) :

Autorisation CNDP N° : A-A-215 / 2019

## Adresses Mails utiles

- Réclamation : contact@mupras.com
- Prise en charge : pec@mupras.com
- Adhésion et changement de statut : adhesion@mupras.com

La MUPRAS garantit le respect de la loi n° 09-08 relative à la protection des personnes physiques à l'égard du traitement des données à caractère personnel.

MUPRAS : Centre Allal Ben Abdellah - 6ème Etage Angle Rue Mohamed Fakir et Rue Allal Ben Abdellah - Quartier de l'Horloge Casablanca 20000 - Tél. : 05 22 20 45 45 (LG) - Fax : 05 22 22 78 18 - www.mupras.com



# RELEVÉ DES FRAIS ET HONORAIRES

Dates des Actes	Natures des Actes	Nombre et Coefficient	Montant détaillé des Honoraires	Cachet et signature du Médecin attestant le Paiement des Actes
16.10.23	CK	200,00		<b>Dr. Youssef DASSI</b> <b>CARDIOLOGUE</b> 100 Bd. Oum El-Khayr Hassan Casablanca - Tel: 05 22 93 86 00
16.10.23	ECG	100,00		
16.10.23	EKG Cardio	700,00		

# EXECUTION DES ORDONNANCES

Cachet du Pharmacien ou du Fournisseur

Date

Montant de la Facture

16/10/2023

1873,30

# ANALYSES - RADIOGRAPHIES

Cachet et signature du Laboratoire et du Radiologue

Date

Désignation des Coefficients

Montant des Honoraires

# AUXILIAIRES MEDICAUX

Cachet et signature du Praticien

Date des Soins

Nombre

AM

PC

IM

IV

Montant détaillé des Honoraires

# RELEVÉ DES FRAIS ET HONORAIRES

Le praticien est prié de préciser la dent traitée, l'acte pratiqué en indiquant la nature des soins.

Important :

Veillez joindre les radiographies en cas de prothèses ou de traitement canaux, ainsi que le bilan de l'ODF.

# SOINS DENTAIRES

Dents  
Traitées

Nature des  
Soins

Coefficient

Coefficient  
DES TRAVAUX

MONTANTS  
DES SOINS

DEBUT  
D'EXECUTION

FIN  
D'EXECUTION

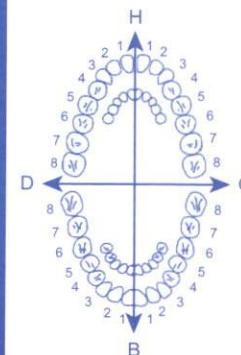

# O.D.F PROTHESES DENTAIRES

# DETERMINATION DU COEFFICIENT MASTICATOIRE

H	
25533412	21433552
00000000	00000000
D	G
00000000	00000000
35533411	11433553
B	

(Création, remont, adjonction)

Fonctionnel, Thérapeutique, nécessaire à la profession

Coefficient  
DES TRAVAUX

MONTANTS  
DES SOINS

DATE DU  
DEVIS

DATE DE  
L'EXECUTION

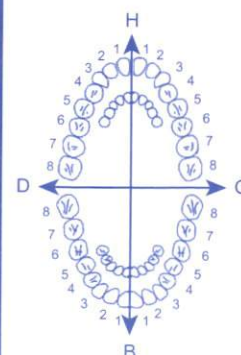

VISA ET CACHET DU PRATICIEN ATTESTANT LE DEVIS

VISA ET CACHET DU PRATICIEN ATTESTANT L'EXECUTION

# Docteur Youssef DRISSI

Spécialiste des maladies  
du Coeur et des Vaisseaux

Ancien Médecin Interne  
des Hôpitaux de Paris

- Holter tensionnel
- Holter rythmique
- Epreuve d'effort
- Echo-doppler  
cardiaque couleur



الدكتور يوسف الإدريسي

اختصاصي في أمراض القلب و الشرايين

طبيب سابق بمستشفيات باريس

الفحص بالصدى بالألوان  
- الهولتر -

Casablanca, le

16.10.22

Mr 3 mar

Wassim

97,90x4

① Kerlane 20

158,30x4

② Kerlane 20

82,10x10

③ 1/2 Kerlane 20

27,50

④ 27,50

To: 1873,30

صيدلية  
PHARMACIE HAY EL WIAM  
252 BD OUED SEBOU OULFA  
CASABA - Tél: 05 22 91 17 31  
INPE 002030949

Dr. Youssef DRISSI  
CARDIOLOGUE  
100 Bd. Oum Errabi Hay Hassani  
Casablanca - Tél: 05 22 93 86 00

100, شارع أم الربيع - إقامة الأفق - الحي الحسني - الدار البيضاء

100, bd. Oum Rabii - Résidence Al Ofoq (près de la Polyclinique CNSS) Hay Hassani - Casablanca

Tél./Fax : 0522 93 86 00 : الهاتف - E-mail : ydrissi@hotmail.com - Urgences : 0661 08 02 82 : المستعجلات



MLE  
7735

M 22-0088836

L. KIEHN 24, 17489 Britzswald, Germany

**BOTTU SA**  
PPV: 97 DH 90

**BOTTU SA**  
PPV : 97 DH 90

**BOTTU SA**  
PPV: 97 DH 90

**BOTTU SA**  
PPV : 97DH90

Sanofi-aventis Maroc  
Route de Rabat -R.P.1  
Ain sebaa Casablanca

Aprovel 150 mg, cp b 28  
P.P.V : 158,30 DH

6 118001 080892

Sanofi-aventis Maroc  
Route de Rabat -R.P.1  
Ain sebaa Casablanca

Aprovel 150 mg, cp b 28  
P.P.V : 158,30 DH

6 118001 080892

sanofi-aventis Maroc  
Route de Rabat - R.P.1  
Ain Sebaa Casablanca

APROVEL 150MG CP B28  
P.P.V : 158DH30

6 118001 080892

Sanofi-aventis Maroc  
Route de Rabat -R.P.1  
Ain sebaa Casablanca

Aprovel 150 mg, cp b 28  
P.P.V : 158,30 DH

6 118001 080892

118001 020591

64015DMP/21NRQ P.P.V: 82,10 DH

Boite 14

20 mg

Cpr GR

INEXIUM

22 rue zoubair bnou al aouam roches  
noires casablanca

SYNTHEMEDIC

SYNTHEMEDIC

22 rue zoubair bnou al aouam roches  
noires casablanca

INEXIUM

20 mg

Cpr GR

Boite 14

64015DMP/21NRQ P.P.V: 82,10 DH

6 118001 020591

SYNTHEMEDIC

22 rue zoubair bnou al aouam roches  
noires casablanca

INEXIUM

20 mg

Cpr GR

Boite 14

64015DMP/21NRQ P.P.V: 82,10 DH

6 118001 020591

SYNTHEMEDIC

22 rue zoubair bnou al aouam roches  
noires casablanca

INEXIUM

20 mg

Cpr GR

Boite 14

64015DMP/21NRQ P.P.V: 82,10 DH

6 118001 020591

SYNTHEMEDIC

22 rue zoubair bnou al aouam roches  
noires casablanca

INEXIUM

20 mg

Cpr GR

Boite 14

64015DMP/21NRQ P.P.V: 82,10 DH

6 118001 020591

SYNTHEMEDIC

22 rue zoubair bnou al aouam roches  
noires casablanca

INEXIUM

20 mg

Cpr GR

Boite 14

64015DMP/21NRQ P.P.V: 82,10 DH

6 118001 020591

SYNTHEMEDIC

22 rue zoubair bnou al aouam roches  
noires casablanca

INEXIUM

20 mg

Cpr GR

Boite 14

64015DMP/21NRQ P.P.V: 82,10 DH

6 118001 020591

SYNTHEMEDIC

22 rue zoubair bnou al aouam roches  
noires casablanca

INEXIUM

20 mg

Cpr GR

Boite 14

64015DMP/21NRQ P.P.V: 82,10 DH

6 118001 020591

SYNTHEMEDIC

22 rue zoubair bnou al aouam roches  
noires casablanca

INEXIUM

20 mg

Cpr GR

Boite 14

64015DMP/21NRQ P.P.V: 82,10 DH

6 118001 020591

SYNTHEMEDIC

22 rue zoubair bnou al aouam roches  
noires casablanca

INEXIUM

20 mg

Cpr GR

Boite 14

64015DMP/21NRQ P.P.V: 82,10 DH

6 118001 020591

— 27,50

# Docteur Youssef DRISSI

Spécialiste des maladies  
du Coeur et des Vaisseaux

Ancien Médecin Interne  
des Hôpitaux de Paris

- Holter tensionnel
- Holter rythmique
- Epreuve d'effort
- Echo-doppler  
cardiaque couleur



الدكتور يوسف الإدريسي

اختصاصي في أمراض القلب و الشرايين

طبيب سابق بمستشفيات باريس

الفحص بالصدى بالألوان

- الهولتر-

Casablanca, le 16-10-23.

WAS MIT SAADIA

Note d'honoraires

pour Echo Cardio

7000 dh.

**Dr. Youssef DRISSI**  
**CARDIOLOGUE**

100 Bd. Oum Rabii Hay Hassani  
Casablanca - Tél. 05 22 93 86 00

100، شارع أم الربيع - إقامة الأفق - الحي الحسني - الدار البيضاء

100, bd. Oum Rabii - Résidence Al Ofoq (près de la Polyclinique CNSS) Hay Hassani - Casablanca

المستعجلات : 0661 08 02 82 - Urgences : 0661 08 02 82 - E-mail : ydrissi@hotmail.com - الهاتف : 0522 93 86 00 / Tél./Fax :

Dr Youssef DRISSI  
Cardiologue  
100, boul. Oum Errabii  
Hay Hassani, Casablanca  
Tel : 05 22 93 86 00

## COMPTE RENDU D'ECHO-DOPPLER CARDIAQUE

NOM : WASMIH  
PRENOM : SAADIA  
DATE D'EXAMEN : 16.10.2023

- \* Aorte ascendante de taille normale = 35 mm. Oreillette gauche de surface (12 cm<sup>2</sup>) et cinétique normales, sans thrombus visible.
- \* Ventricule gauche non dilaté (48 mm/30 mm), de cinétique globale et segmentaire normale, avec FR à 38 % et FE à 66 %.
- \* PRVG non élevées. Pas de trouble de la fonction diastolique : E/A = 1,2.
- \* HVG septale : ESIVd = 14 mm, EPPd = 10 mm.
- \* Appareil valvulaire mitral : valve fine, pas de fuite ni sténose mitrale.
- \* Appareil valvulaire aortique : valve tricommissurale, pas de fuite ni sténose aortique.
- \* Pas d'hypertension artérielle pulmonaire. PAPS = 8.
- \* Péricarde : pas d'épanchement.
- \* Crosse aortique : sans particularités.
- \* Cavités droites de taille normale. Bonne fonction systolique du VD. TAPSE = 20 mm.

### AU TOTAL :

**Cardiopathie hypertensive avec fonction systolo-diastolique du VG conservée.**  
**PRVG non élevées. Pas de valvulopathie.**  
**Pas d'HTAP. Cavités droites non dilatées.**  
**Pas d'épanchement péricardique.**

Dr. YOUSSEF DRISSI  
CARDIOLOGUE  
100 Bd. Oum Errabii Hay Hassani  
Casablanca - Tél: 05 22 93 86 00



WAGN ID

16/10/2023 10:46:51

87 bpm

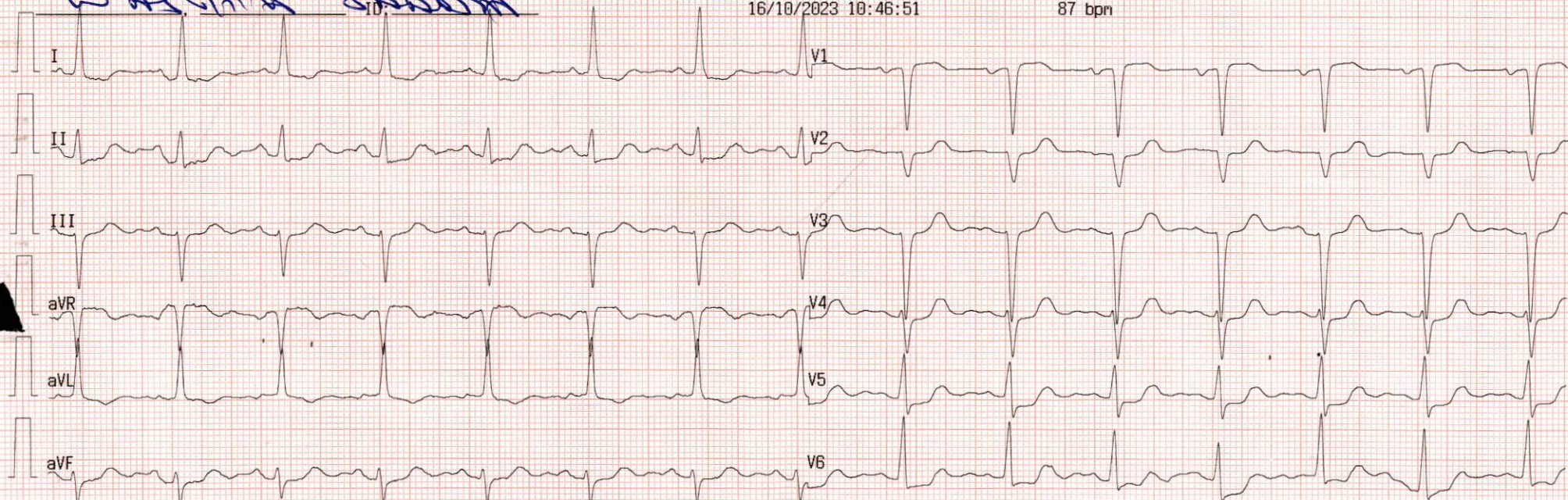

25mm/s 10mm/mV LP: 25Hz AC:50Hz

Cardioline ECG100L 2.01.7025 SN:0628181F