

RECOMMANDATIONS IMPORTANTES A LIRE POUR ACTIVER LES REMBOURSEMENTS ET EVITER LES REJETS

Conditions générales :

- Le cadre réservé à l'adhérent doit être dûment renseigné.
- Le cadre réservé au médecin doit être renseigné par le praticien lui-même notamment la nature de la maladie.
- La validité de la feuille de soins est limitée à 3 mois à compter de la première consultation.
- L'entente préalable est exigée pour toute hospitalisation médicale, chirurgicale, soins dentaires spéciaux, extractions multiples, parodontie orthodontie, prothèses dentaires, prothèses auditives ou orthopédiques ainsi que pour tous les actes effectués en série.
- En cas d'accident, une déclaration précisant les causes et circonstances de l'accident est à joindre à la feuille de soins.

Pharmacie :

- Les vignettes des médicaments doivent être obligatoirement jointes aux ordonnances.
- Pour les médicaments sans vignettes une facture de la pharmacie doit être jointe.

Radiologie et Biologie :

- La facture ainsi qu'une copie des résultats des analyses ou du compte rendu (sous pli confidentiel) doivent être jointes à l'ordonnance médicale pour toute demande de remboursement.
- Un pli confidentiel du médecin prescripteur des analyses ou radios peut être demandé par le médecin conseil de la mutuelle.

Optique :

- L'ordonnance du médecin prescripteur et la facture de l'opticien sont à joindre à la feuille de soins.

Rééducation :

- L'entente préalable renseignée par le médecin prescripteur est exigée avant le début des séances de rééducations.
- Pour le remboursement, la facture et le calendrier des séances effectuées sont à joindre à la feuille de soins.

Dentaire :

- En cas de prothèses ou de traitement canaux, l'accord préalable renseigné sur la feuille de soins est obligatoire avant le début de traitement.
- La facture doit être jointe à la feuille de soins pour toute demande de remboursement.
- La radio-après soins est obligatoire en cas de prothèses ou de traitement canaux.

Maladie et Affection Longue Durée ALD et ALC :

- La déclaration de maladie chronique doit être renseignée par le médecin prescripteur et renouvelée tous les 6 mois.

Adresses Mails utiles

- Réclamation : contact@mupras.com
- Prise en charge : pec@mupras.com
- Adhésion et changement de statut : adhesion@mupras.com

La MUPRAS garantit le respect de la loi n° 09-08 relative à la protection des personnes physiques à l'égard du traitement des données à caractère personnel.

MUPRAS : Centre Allal Ben Abdellah - 6ème Etage Angle Rue Mohamed Fakir et Rue Allal Ben Abdellah - Quartier de l'Horloge Casablanca 20000 Tél. : 05 22 20 45 45 (LG) - Fax : 05 22 22 78 18 - www.mupras.com



MUPRAS

Mutuelle de Prévoyance
& d'Actions Sociales
de Royal Air Maroc

Déclaration de Maladie

N° P19- 0044266

☒ Maladie

☐ Dentaire

☐ Optique

☐ Autres

Cadre réservé à l'adhérent (e)

Matricule : 0000577

Société :

☐ Actif

☐ Pensionné(e)

☐ Autre :

Nom & Prénom : ATIF ALI

Date de naissance : 1939

Adresse : HAJ MED BELHASSAN oussan Rue 70 N. MCASA

Tél. : 06 62 85 69 95 Total des frais engagés : 2.179,10 Dhs

Cadre réservé au Médecin

Cachet du médecin :

Date de consultation : 09 OCT 2023

Nom et prénom du malade : ATIF ALI Age : 84

Lien de parenté : Lui-même ☐ Conjoint ☐ Enfant

Nature de la maladie : HTA LDH Hyperuricémie

En cas d'accident préciser les causes et circonstances :

Dans le cas où la maladie aurait un caractère confidentiel, communiquer les renseignements sous pli confidentiel à l'attention du médecin conseil de la Mutuelle.

J'atteste sur l'honneur l'exactitude des renseignements portés sur la présente déclaration. Je déclare avoir pris connaissance de la clause relative à la protection des données personnelles.

Fait à : Le : 09 OCT 2023

Signature de l'adhérent(e) :

RELEVÉ DES FRAIS ET HONORAIRES

Dates des Actes	Natures des Actes	Nombre et Coefficient	Montant détaillé des Honoraires	Cachet et signature du Médecin attestant le Paiement des Actes
09 OCT 2023	CS + ELQ		30000	Dr. Soumaya CHERQAOU CARESSOLOGUE Bd. Med Bouaziz Lot 12 N° 10 Cité Jamila B. Bouisk Sousse Tél : 05 22 58 60 77

EXECUTION DES ORDONNANCES

Cachet du Pharmacien ou du Fournisseur

Date

Montant de la Facture

09/10/2023

1649,10

ANALYSES - RADIOGRAPHIES

Cachet et signature du Laboratoire et du Radiologue

Date

Désignation des Coefficients

Montant des Honoraires

Dr. Houda
MEDECIN BIOLOGUE

11/09/23

B: 190

230

AUXILIAIRES MEDICAUX

Cachet et signature du Praticien

Date des Soins

Nombre

AM

PC

IM

IV

Montant détaillé des Honoraires

RELEVÉ DES FRAIS ET HONORAIRES

Le praticien est prié de préciser la dent traitée, l'acte pratiqué en indiquant la nature des soins.

Important :

Veuillez joindre les radiographies en cas de prothèses ou de traitement canalaires, ainsi que le bilan de l'ODF.

SOINS DENTAIRES

Dents Traitées

Nature des Soins

Coefficient

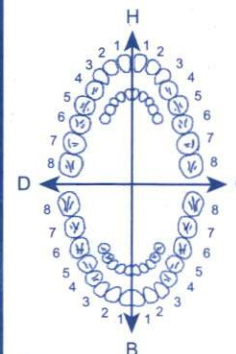

COEFFICIENT DES TRAVAUX

MONTANTS DES SOINS

DEBUT D'EXECUTION

FIN D'EXECUTION

O.D.F PROTHESES DENTAIRES

DETERMINATION DU COEFFICIENT MASTICATOIRE

H
25533412 21433552
00000000 00000000
D 00000000 00000000 G
35533411 11433553
B

COEFFICIENT DES TRAVAUX

MONTANTS DES SOINS

(Création, remont, adjonction)
Fonctionnel, Thérapeutique, nécessaire à la profession

DATE DU DEVIS

DATE DE L'EXECUTION

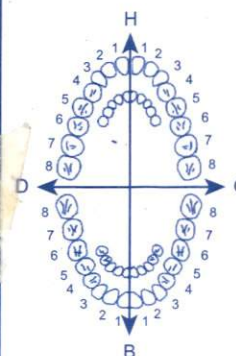

VISA ET CACHET DU PRATICIEN ATTESTANT LE DEVIS

VISA ET CACHET DU PRATICIEN ATTESTANT L'EXECUTION

Docteur Soumaya CHERQAOU

CARDIOLOGUE

Maladies du Cœur et des Vaisseaux



الدكتورة سومية الشرقاوي
اختصاصية في أمراض القلب والشرايين

- Diplômée en "Urgences AVC" de l'université SORBONNE PARIS
- Diplômée en "Urgences Cardiaques-Médecine Interne" de l'Université Paris-Est-Créteil (UPEC)
- Diplômée en Angiologie de l'université Hassan II - Casablanca

- دبلوم مستعجلات (جلطة الدماغية) جامعة السوربون باريس
- دبلوم مستعجلات أمراض القلب و الطب الباطني جامعة باريس كريتاي (UPEC)
- دبلوم المواجهة الفوق الصوتية الوعائية من جامعة الحسن الثاني - البيضاء

Bd Mohamed Bouafi, Rue 12, N° 10
Cité Jamila II Ben Msick - Casablanca
Tél / Fax : 05 22 56 60 77
E-mail : chersou4@yahoo.com

شارع محمد بوافي - زنقة 12 رقم 10
حي جميلة 2 - ابن مسيك - الدار البيضاء
الهاتف الفاكس : 05 22 56 60 77
البريد الإلكتروني : chersou4@yahoo.com

SKIBA Houria
Pharmacie HASSANIA
2 Rue 52 Hassan I
Sidi Othmane Casablanca
Tél : 05 22 37 13 70

Casablanca, le

09 OCT 2023

الدار البيضاء, في

Dr ATIF ALI

180.30 x 4

1) Tareg 160 x 3 mois = 4 Boîtes de 28

2) Anglor 5 x 3 mois

3) Keelone 20 x 3 mois

4) celone 80 x 3 mois

20.00 x 2 x 2 Boîtes

Prochain rendez-vous le

SKIBA Houria
Pharmacie HASSANIA
2 Rue 52 Hassan I
Sidi Othmane Casablanca
Tél : 05 22 37 13 70
Dr. Soumaya CHERQAOU
CARDIOLOGUE
Bd Mohamed Bouafi, Rue 12, N° 10
Cité Jamila II Ben Msick - Casablanca
Tél - Fax : 05 22 56 60 77

PPV 43DH00
PER 02/25
LOT M492

ANGLOR® 5 mg
Amlodipine
30 comprimés



6 118000 042006

PPV 43DH00
PER 06/25
LOT M1905

ANGLOR® 5 mg
Amlodipine
30 comprimés



6 118000 042006

PPV 43DH00
PER 02/24
LOT M492

ANGLOR® 5 mg
Amlodipine
30 comprimés



6 118000 042006

PPV 20DH00
PER 05/25
LOT M1496

GLEMA® 1 mg
Glimépiride
30 comprimés



6 118000 041191

PPV 20DH00
PER 12/23
LOT M492

GLEMA® 1 mg
Glimépiride
30 comprimés



6 118000 041191



6118001030309
TAREG 160 mg

28 comprimés pelliculés
PPV : 180.30 DH



6118001030309
TAREG 160 mg

28 comprimés pelliculés
PPV : 180.30 DH



6118001030309
TAREG 160 mg

28 comprimés pelliculés
PPV : 180.30 DH



6118001030309
TAREG 160 mg

28 comprimés pelliculés
PPV : 180.30 DH

BOTTU SA
PPV : 97 DH 90

Kerlone® 20 mg
bétaxolol / betaxolol
28 comprimés pelliculés sécables
scored film-coated tablets

BOTTU SA
PPV : 97 DH 90

Kerlone® 20 mg
bétaxolol / betaxolol
28 comprimés pelliculés sécables
scored film-coated tablets

PPV
187DH70

Uloric® 80 mg
30 Comprimés pelliculés



6 118001 240159

PPV
187DH70

Uloric® 80 mg
30 Comprimés pelliculés



6 118001 240159

PPV
187DH70

Uloric® 80 mg
30 Comprimés pelliculés



6 118001 240159

Dr. Soumayr CHERQAOU

CARDIOLOGUE

50d. Med Bouaf 12 N° 10

Cité Jamila H.D. - Jijel

Gesablnca - Tél. 05 22 55 60 77

BILAN BIOLOGIQUE

Le 09 OCT 2023

Nom/Prénom QATIF ALI Age : Sexe : ☒ H ☐ F ☐

Hématologie

- ☐ NFS
- ☐ Plaquettes
- ☐ VS
- ☐ CRP
- ☐ Hémoculture + AntibioGramme

Bilan martial

- ☐ Fer sérique
- ☐ CTF
- ☐ Ferritine
- ☐ Transferrine

Hémostase

- ☐ Temps de prothrombine
- ☐ TCK
- ☐ Fibrinogène
- ☐ INR

Bilan glycémique

- ☒ Glycémie à jeun
- ☐ HGPO
- ☒ Hémoglobine glyquée

Ionogramme sanguin

- ☐ Na⁺
- ☐ K⁺
- ☐ Cl⁻
- ☐ Ca⁺⁺
- ☐ Phosphore
- ☐ Mg⁺⁺
- ☐ Bicarbonates (HCO₃⁻)
- ☐ Urée
- ☒ Créatinine
- ☒ Acide urique

Examen des urines

- ☐ Protéinurie des 24h
- ☐ ECU + AntibioGramme

Fonction hépatique et enzymologie

- ☐ Amylasémie
- ☐ Bilirubine libre et conjuguée
- ☐ Phosphatases ACIDES
- ☐ Phosphatases Alcalines
- ☐ Lactate Déshydrogénase LDH
- ☐ Transaminases ASAT, ALAT
- ☐ Gamma-GT
- ☐ CPK (Créatine Phosphokinase)
- ☐ Troponine
- ☐ Electrophorèse des protéines EPP

Sérologie et immunologie

- ☐ TPHA-VDRL
- ☐ Hépatite B
- ☐ Antigène Hbs
- ☐ Anticorps Anti-Hbs
- ☐ Anticorps Anti-Hbe
- ☐ Anticorps Anti-Hbe
- ☐ Hépatite C
- ☐ Anticorps Anti-HVC
- ☐ Sérologie Toxoplasmose
- ☐ Sérologie Rubéole
- ☐ Facteur Rhumatoïde (Latex, Waaler Rose)
- ☐ Anticorps anti-nucléaires
- ☐ Anticorps anti-DNA natif
- ☐ ASLO
- ☐ Dosage du complément
- ☐ Sérologie HIV

Examen parasitologique des selles + Coproculture

☐

Bilan lipidique

- ☐ Cholestérol total
- ☐ Cholestérol HDL
- ☐ Cholestérol LDL
- ☐ Triglycérides

Groupage sanguin et AC irréguliers

- ☐ ABO
- ☐ Rhésus
- ☐ RAI

Bilan de la fonction thyroïdienne

- ☐ T3
- ☐ T4
- ☐ TSH

Bilan de la fonction rénale

- ☐ Créatinine
- ☐ Urée plasmatique

Exploration de la prostate

Enzymes musculaires

- ☐ LDH
- ☐ CPK
- ☐ CPK-mb

Ionogra

- ☐ Ca⁺⁺
- ☐ Phosphore
- ☐ Na⁺
- ☐ K⁺
- ☐ Cl⁻
- ☐ Urée
- ☐ Créatinine

LABORATOIRE EL KHILIL
Mr QATIF ALI
N(e) le : 01-01-1939 M
A coller sur l'ordonnance
231010014

ORDO

Autres :



مختبر الخليل للتحليلات الطبية و البيولوجية

LABORATOIRE EL KHALIL D'Analyses Médicales et Biologiques

Biochimie - Bactériologie - Hématologie - Immunologie - Hormonologie - Oncologie - Parasitologie - Mycologie - Virologie - Spermiologie

Dr. Hoda OUALI ALAMI

Médecin Biologiste
Diplômée de la Faculté de Médecine de Rabat

د. هدى الوالي العلمي

INPE :



093061166

FACTURE N° : 2310110014

Casablanca le 11-10-2023

Mr Ali ATIF

Demande N° 2310110014

Analyses :

Récapitulatif des analyses

CN	Analyse	Val	Clefs
0100	Acide urique	B30	B
0111	Créatinine	B30	B
0118	Glycémie	B30	B
0119	Hémoglobine glycosylée	B100	B

Total des **B** : 190

Total des **E** : 0.00

TOTAL DOSSIER : 230.00DH

Arrêtée la présente facture à la somme de : **deux cent trente dirhams**

LABORATOIRE EL KHALIL
Dr. Hoda OUALI ALAMI
MEDECIN BIOLOGISTE
252, Bd El Khalil, Hay My Abdellah, Ain Chock
Fix : 05 22 52 62 52 - 05 22 21 10 90 / kt

252, Bd. EL KHALIL , Hay My Abdellah, Ain Chok, Casablanca- Tél : 0522526252 / FAX:
0522211090

E-Mail : labo.elkhalil@gmail.com - Patente N : 34046060 - I.F.N : 15214903 - CNSS : 4204096

ICE : 001603906000091



Date du prélèvement : 11-10-2023

Code patient : 1808170021

Né(e) le : 01-01-1939 (84 ans)



Mr Ali ATIF

Dossier N° : 2310110014

Prescripteur : Dr SOUMAYA CHERQAOU

BIOCHIMIE SANGUINE

Créatinine

(Technique enzymatique - AU 480 BECKMAN)

13,9 mg/L

(5,0-13,0)

31-12-2022

13,6

123,0 µmol/L

(44,3-115,1)

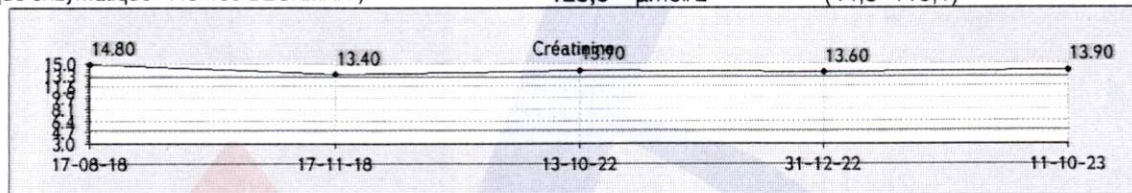

Clairance de la créatinine estimée selon MDRD (DFG)

(Race caucasienne)

52 mL/min

13-10-2022

52

* Interprétation du DFG selon la HAS:

- Clairance de la créatinine normale : > à 60 mL/min
- Insuffisance rénale modérée : 30 - 60 mL/min
- Insuffisance rénale sévère : 15 - 30 mL/min
- Insuffisance rénale terminale : < à 15 mL/min

Acide Urique

(Dosage enzymatique - AU 480 BECKMAN)

82 mg/L

(35-70)

31-12-2022

48

0,49 mmol/L

(0,21-0,42)

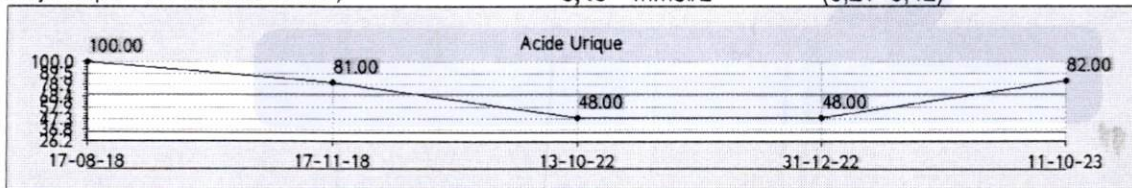

LABORATOIRE EL KHALIL
Dr. Hoda OUALI ALAMI
MEDECIN BIOLOGISTE
252, Bd El Khalil, Hay Moulay Abdellah, Ain Chock
Fix : 05 22 52 62 52 - 05 22 21 10 90 / kl

* RAPPORT D'ANALYSE *

LABORATOIRE KHALIL

2023/10/11 10:23

TOSOH V01.2C

NO: 0011 TB 0002 - 01

ID: 092310110014

CAL(N) = 1.1371X + 0.6580

IP 675

NOM	%	TEMPS	AIRE
FP	0.0	0.00	0.00
A1A	0.6	0.25	5.10
A1B	0.5	0.34	4.43
F	0.6	0.43	5.55
LA1C+	2.1	0.55	16.61
SA1C	5.8	0.68	40.54
A0	91.8	1.03	828.53
AIRE TOTALE			909.14

HbA1c 5.8%

HbA1 6.9 % HbF 0.6 %
0% 15%

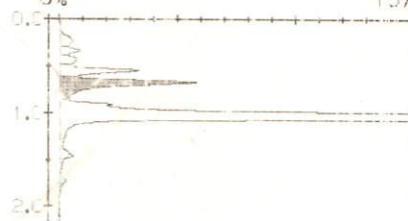



مختبر الخليل للتحليلات الطبية و البيولوجية

LABORATOIRE EL KHALIL D'Analyses Médicales et Biologiques

Biochimie - Bactériologie - Hématologie - Immunologie - Hormonologie - Oncologie - Parasitologie - Mycologie - Virologie - Spermologie

Dr. Hoda OUALI ALAMI

Médecin Biologiste

Diplômée de la Faculté de Médecine de Rabat

د. هدى الوالي العلمي

Date du prélèvement : 11-10-2023 - 2310110014 - Mr Ali ATIF

31-12-2022

Glycémie à jeun

(Technique enzymatique- AU 480 BECKMAN)

0,81 g/L (0,70-1,10)

0,98

4,50 mmol/L (3,89-6,11)

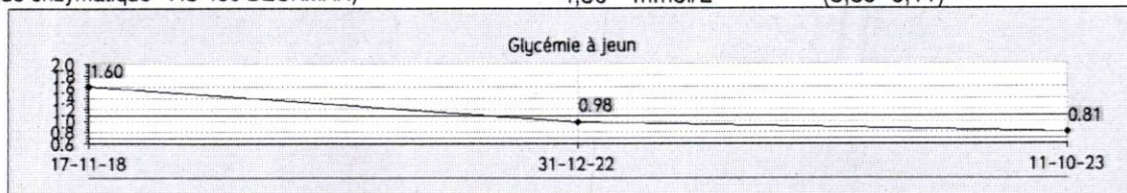

31-12-2022

Hémoglobine glyquée (HbA1c)

(Tosoh Biosciences GX - HPLC)

5,8 %

(4,0-6,0)

8,3

Valeurs de référence :

Sujet normoglycémique : 4,00 à 6,00 % de l'hémoglobine totale.

Sujet diabétique équilibré : objectif ciblé autour de 6,50 %.

Diabète mal équilibré : taux supérieur à 8,50 %.

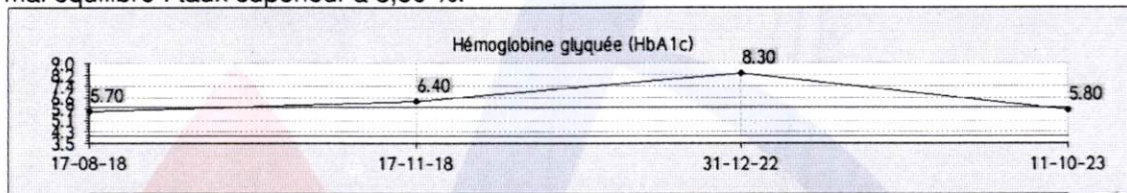

Validé par : Dr Hoda OUALI ALAMI

LABORATOIRE EL KHALIL

Dr. Hoda OUALI ALAMI

MEDECIN BIOLOGISTE

252, Bd El Khalil, Hay Moulay Abdallah, Ain Chock
Fix : 05 22 52 62 52 / 05 22 21 10 90 / ki

DR CHERQAOUI SOUMAYA

2023-10-09 07:01

ATIF ALI

09 OCT 2023

ID : _____

Nom: _____ Sexe: _____ Age: _____

Taille: _____ cm Poids: _____ kg SYS/DIA: _____ / _____ mmHg

HR [bpm] : 76

PR Interval [ms] : 229

P Duration [ms] : 120

QRS Duration [ms] : 71

T Duration [ms] : 165

QT/QTc (Bazett) [ms] : 366/412

QTc (Hodge) [ms] : 394

QTc (Framingham) [ms] : 398

QTc (Fridericia) [ms] : 396

P/QRS/T Axis [deg] : 52.8/-18.3/13.2

R(V5)/S(V1) [mV] : 1.95/0.43

R(V5)+S(V1) [mV] : 2.37

Le rapport doit être confirmé par un médecin

Dévia. ax. gche modérée;

Bloc AV I;

Médecin _____

25mm/s AC50Hz+EMG25Hz+DFT0.50Hz

