

## RECOMMANDATIONS IMPORTANTES A LIRE POUR ACTIVER LES REMBOURSEMENTS ET EVITER LES REJETS

### Conditions générales :

- Le cadre réservé à l'adhérent doit être dûment renseigné.
- Le cadre réservé au médecin doit être renseigné par le praticien lui-même notamment la nature de la maladie.
- La validité de la feuille de soins est limitée à 3 mois à compter de la première consultation.
- L'entente préalable est exigée pour toute hospitalisation médicale, chirurgicale, soins dentaires spéciaux, extractions multiples, parodontie orthodontie, prothèses dentaires, prothèses auditives ou orthopédiques ainsi que pour tous les actes effectués en série.
- En cas d'accident, une déclaration précisant les causes et circonstances de l'accident est à joindre à la feuille de soins.

### Pharmacie :

- Les vignettes des médicaments doivent être obligatoirement jointes aux ordonnances.
- Pour les médicaments sans vignettes une facture de la pharmacie doit être jointe.

### Radiologie et Biologie :

- La facture ainsi qu'une copie des résultats des analyses ou du compte rendu (sous pli confidentiel) doivent être jointes à l'ordonnance médicale pour toute demande de remboursement.
- Un pli confidentiel du médecin prescripteur des analyses ou radios peut être demandé par le médecin conseil de la mutuelle.

### Optique :

- L'ordonnance du médecin prescripteur et la facture de l'opticien sont à joindre à la feuille de soins.

### Rééducation :

- L'entente préalable renseignée par le médecin prescripteur est exigée avant le début des séances de rééducations.
- Pour le remboursement, la facture et le calendrier des séances effectuées sont à joindre à la feuille de soins.

### Dentaire :

- En cas de prothèses ou de traitement canalaires, l'accord préalable renseigné sur la feuille de soins est obligatoire avant le début de traitement.
- La facture doit être jointe à la feuille de soins pour toute demande de remboursement.
- La radio-après soins est obligatoire en cas de prothèses ou de traitement canalaires.

### Maladie et Affection Longue Durée ALD et ALC :

- La déclaration de maladie chronique doit être renseignée par le médecin prescripteur et renouvelée tous les 6 mois.



**MUPRAS**  
Mutuelle de Prévoyance  
& d'Actions Sociales  
de Royal Air Maroc

## Déclaration de Maladie

M22- 0035890

179478

☐ Maladie

☐ Dentaire

☐ Optique

☐ Autres

### Cadre réservé à l'adhérent (e)

Matricule : 4675 Société : RAO

☐ Actif

☒ Pensionné(e)

☐ Autre :

Nom & Prénom : SCALLY FZ

Date de naissance : 14/12/49

Adresse : 13 Kneiss Eddie Taoussi - New Sultan CASH -

Tél. : 0661424668 Total des frais engagés : Dhs

### Cadre réservé au Médecin

Cachet du médecin :

Dr. Ilhame HJIAJ  
Cardiologie Adulte et Pédiatrique  
79, Rue de Rome, Angle Bd. 2 Mars  
Rds. Carré d'Or - Casablanca  
GSM: 06 61 71 00 44

Date de consultation : 20/09/2023

Nom et prénom du malade : SCALLY Fatima Ezzahra

Lien de parenté : ☐ Lui-même

☐ Conjoint

☐ Enfant

Nature de la maladie : HTA

Affection longue durée ou chronique : ☐ ALD ☐ ALC Pathologie :

En cas d'accident préciser les causes et circonstances :

Dans le cas où la maladie aurait un caractère confidentiel, communiquer les renseignements sous pli confidentiel à l'attention du médecin conseil de la Mutuelle.

J'atteste sur l'honneur l'exactitude des renseignements portés sur la présente déclaration. Je déclare avoir pris connaissance de la clause relative à la protection des données personnelles.

Fait à : CASH Le : 20/09/2023

Signature de l'adhérent(e) :

### Adresses Mails utiles

- O Réclamation : contact@mupras.com
- O Prise en charge : pec@mupras.com
- O Adhésion et changement de statut : adhesion@mupras.com

La MUPRAS garantit le respect de la loi n° 09-08 relative à la protection des personnes physiques à l'égard du traitement des données à caractère personnel.

**MUPRAS** : Centre Allal Ben Abdellah - 6ème Etage Angle Rue Mohamed Fakir et Rue Allal Ben Abdellah - Quartier de l'Horloge Casablanca 20000 - Tél. : 05 22 20 45 45 (LG) - Fax : 05 22 22 78 18 - www.mupras.com

Autorisation CNDP N° : A-A-215 / 2019



# RELEVÉ DES FRAIS ET HONORAIRES

Date des Actes	Natures des Actes	Nombre et Coefficient	Montant détaillé des Honoraires	Cachet et signature du Médecin attestant le Paiement des Actes
20/09/23	3 ECU		300DH 100DH	Dr. Ihame HJIAJ Cardiologie Adulte et Pédiatrique 79, Rue de Rome, Angle Bd. 2 Mars Rés. Carré d'Or, Casablanca GSM: 0661710044

# EXECUTION DES ORDONNANCES

Cachet du Pharmacien ou du Fournisseur	Date	Montant de la Facture
--	------	-----------------------

20/09/23 813,80

# ANALYSES - RADIOGRAPHIES

Cachet et signature du Laboratoire	Date	Désignation des Coefficients	Montant des Honoraires
------------------------------------	------	------------------------------	------------------------

24/09/23 B.12.50 1445,00



# AUXILIAIRES MEDICAUX

Cachet et signature du Praticien	Date des Soins	Nombre				Montant détaillé des Honoraires
		AM	PC	IM	IV	

# RELEVÉ DES FRAIS ET HONORAIRES

Le praticien est prié de préciser la dent traitée, l'acte pratiqué en indiquant la nature des soins.

Important :

Veillez joindre les radiographies en cas de prothèses ou de traitement canaux, ainsi que le bilan de l'ODF.

# SOINS DENTAIRES

Dents Traitées	Nature des Soins	Coefficient
----------------	------------------	-------------

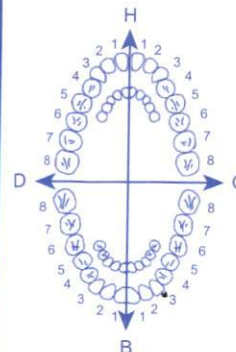

COEFFICIENT DES TRAVAUX

MONTANTS DES SOINS

DEBUT D'EXECUTION

FIN D'EXECUTION

# O.D.F PROTHESES DENTAIRES

# DETERMINATION DU COEFFICIENT MASTICATOIRE

H		H
25533412		21433552
00000000		00000000
D		G
00000000		00000000
35533411		11433553
B		

(Création, remont, adjonction)  
Fonctionnel, Thérapeutique, nécessaire à la profession

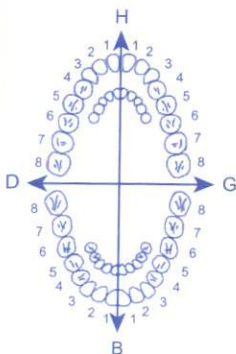

COEFFICIENT DES TRAVAUX

MONTANTS DES SOINS

DATE DU DEVIS

DATE DE L'EXECUTION

VISA ET CACHET DU PRATICIEN ATTESTANT LE DEVIS

VISA ET CACHET DU PRATICIEN ATTESTANT L'EXECUTION

Dr. Ilhame HJIAJ / Ep. BENOMAR

Cardiologie Adulte  
et Pédiatrique

Diplômée de la faculté  
de Médecine de Liège  
Belgique

Ancienne Interne des Hôpitaux de  
Montpellier et Paris - France



المكتورة إلهام أحجيج بنعمر

إختصاصية في أمراض القلب

للأطفال والأطفال

خريجة كلية الطب

بليج - بلجيكا

طبيبة سابقة بمستشفيات

مونبيلي و باريس - فرنسا

Casablanca, le : 20/05/23.

Nom : SCALLY Fatima-Ezzahra

(181,40 x 2)  
10/170 motil diem 20 (S.V)

Lot/A consumer de	RE
X4030 1226	
LOT	PER
Prix	99.00

1 gel / 1  
39,00  
20/ Lixi for (S.V)  
(88,00 x 4)

Sanofi-aventis Maroc Route de Rabat - R.P.1, Ain sebaa Casablanca Mono-tildiem 1p200mg gelules b28 P.P.V : 181,40 DH	
Sanofi-aventis Maroc Route de Rabat - R.P.1, Ain sebaa Casablanca Mono-tildiem 1p200mg gelules b28 P.P.V : 181,40 DH	

3/ Curtec : 1 gel (S.V) 4 mois

813,80

Dr. Ilhame HJIAJ  
Cardiologie Adulte et Pédiatrique  
79, Rue de Rome, Angle Bd. 2 Mars  
Rés. Carré d'Or - Casablanca  
GSM: 06 61 71 00 44

PPV:88DH00  
PER:05/26  
LOT:M1827-2

PPV:88DH00  
PER:05/26  
LOT:M1827-2

PPV:88DH00  
PER:12/25  
LOT:L4179-2

PPV:88DH00  
PER:06/25  
LOT:L2120





Dr. Ilhame HJIAJ Ep. BENOMAR

Cardiologie Adulte  
et Pédiatrique

Diplômée de la faculté  
de Médecine de Liège  
Belgique

Ancienne Interne des Hôpitaux de  
Montpellier et Paris - France

الدكتورة إلهام احجيج بنعمر

إختصاصية في أمراض القلب

للکبار والأطفال

خريجة كلية الطب

بلييج - بلجيكا

طبيبة سابقة بمستشفيات

مونبولي و باريس - فرنسا



Casablanca, le :

20/05/23

Nom :

M<sup>me</sup> SCALLY Fatima -  
عزّوهر

Examen sanguin

- ☒ NFS - VS
- ☒ CRP
- ☐ TP-INR
- ☐ ASLO
- ☒ Glycémie à jeun
- ☒ HbA1C
- ☒ ~~LDL~~ - Créatinine
- ☐ Potassium
- ☒ Ionogramme sanguin
- ☒ Cholestérol total
- ☒ HDL - LDL
- ☒ Triglycérides
- ☐ TGO - TGP - GGT
- ☒ Acide urique
- ☒ TSHus
- ☐ T3 - T4
- ☐ PSA
- ☐ Troponine Ic
- ☐ CPK - CK MB
- ☐ LDH
- ☐ D-Dimères
- ☐ BNP

Examen des urines et des selles

- ☐ Microalbuminurie de 24h
- ☐ ECBU
- ☐ Ionogramme urinaire
- ☐ Selles KOP
- ☐ Coproculture
- ☐ Recherche de sang dans les selles

Autres

Ferritine

LABORATOIRE DE BIOLOGIE SEBTA  
24, Rue Saviole, RDC de la Rés Saviole  
20360 - Casablanca  
Tél: 05 22 27 26 22 Fax: 05 22 27 78 87  
contact@labo-lbs.com

SCALLY FATIMA EZZOUHRA

F

14-12-1949



2309211004

SCAN ORDO

Dr. Ilhame HJIAJ

Cardiologie Adulte et Pédiatrique

79, Rue de Rome, Angle Bd. 2 Mars

Rés. Carré d'Or - Casablanca

GSM: 06 61 71 00 44

Dr. Ilhame HJIAJ Ép: BENOMAR

Cardiologie Adulte  
et Pédiatrique

Diplômée de la faculté  
de Médecine de Liège  
Belgique

Ancienne Interne des Hôpitaux de  
Montpellier et Paris - France



الدكتورة إلهام احجيج بنعمر

إختصاصية في أمراض القلب

للکبار والأطفال

خريجة كلية الطب

بليج - بلجیکا

طبيبة سابقة بمستشفيات

مونبولي و باريس - فرنسا

Casablanca, le :

20/09/2023

Nom :

SCARLY Fatima EZZOH

### Note d'honoraires

Le Dr HJIAJ Ilhame vous remercie de votre confiance  
et vous adresse la note d'honoraire de :

Correspondant à :

☞ Consultation : 300 DH

☞ ECG : 100 DH

○ Echo-doppler cardiaque :

○ Echo-doppler des TSA :

○ Holter TA :

○ Holter ECG :

○ Epreuve d'effort :

○ Echocardiographie de stress :

○ Echographie trans-oesophagienne :

○ Autres :

Dr. Ilhame HJIAJ  
Cardiologie Adulte et Pédiatrique  
79, Rue de Rome, Angle Bd. 2 Mars  
Casablanca  
Tél. 05.22.81.54.54 / 05.22.82.54.54 - Urgence : 06.61.71.00.44

79, rue de Rome Angle bd 2 mars, res Carré d'Or - RDC - Casablanca

Tél.: 05.22.81.54.54 / 05.22.82.54.54 - Urgence : 06.61.71.00.44

IF : 401071103 - TP : 34450220 - CNSS : 8185523 - INP : 091163063

ICE : 001872067000018





# مختبر البيولوجيا سبتا للتحاليل الطبية و المتخصصة

## LABORATOIRE DE BIOLOGIE SEBTA d'analyses médicales et spécialisées

Dr.LOUAHABI Amal



Mme. SCALLY FATIMA EZZOUHRA  
13 rue Kiwame Eddine Ettoussi  
20000 CASABLANCA

**FACTURE N° 230900255**

Dossier : 2309211004 du : 21-09-2023 à 08:29



PPRESCRIPTEUR : Dr ILHAM HJIAJ

ACTE :

### Récapitulatif des analyses

CN	Analyse	Val	Clefs
PS	prélèvement sanguin adulte	E25	E
0100	Acide urique sanguin	B30	B
0104	Calcium	B30	B
0105	Chlore	B30	B
0106	Cholestérol total	B30	B
0106	Cholestérol total	B30	B
0108	Cholestérol HDL	B50	B
0111	Créatinine	B30	B
0118	Glycémie	B30	B
0119	Hémoglobine glycosylée	B100	B
0130	Protéines	B30	B
0131	Potassium	B30	B
0132	Réserve Alcaline	B40	B
0133	Sodium	B30	B
0134	Triglycérides	B50	B
0154	Ferritine	B250	B
0163	TSH	B250	B
0216	Numération Formule (Globules rouges/Blancs/plaquettes)	B80	B
0223	Vitesse de sédimentation	B30	B
0370	C R P (Protéine C réactive)	B100	B

### FACTURATION:

Nombre B : 1250 Nombre HN : 0 Actes en DH : 25

**Total en DH : 1445**

mille quatre cent quarante-cinq dirhams

En vous remerciant pour votre confiance, veuillez agréer, Madame, Mademoiselle, Monsieur, l'expression de nos sincères salutations.



Page 1 sur 2

Ouvert du Lundi au vendredi de 7h30 à 18h30, le Samedi de 8h à 12h30. Urgences 24/24

24 rue Savoie - RDC de la Résidence Savoie - 20100 Casablanca. TEL : 05 22 27 26 22 FAX : 05 22 27 78 87 URGENCES: 06 74 65 13 13  
Web : www.labo-lbs.com E-mail: contact@labo-lbs.com GNSS : 8992332 Patente : 36337018 IF : 40133809 IBAN (BMCI): 013 780 01245 00000600122 RIB 48  
ICE 001670417000055 INPE: 093060820







**Dr HJIAJ ILHAM**

79 RUE DE ROME ANGLE BD 2 MARS RES CARRE D'OR RDC  
20000 CASABLANCA

**Mme. SCALLY FATIMA EZZOUHRA**

13 rue Kiwame Eddine Ettaoussi  
20000 CASABLANCA



2309211004

Compte-rendu complet  
A TELEPHONER A MAILER

DDN :14-12-1949

Dossier :2309211004

Du :21-09-2023 à 08:29

Prélèvement du :21-09-2023au labo

**Cher patient, nous vous remercions de votre confiance, et vous transmettons Vos résultats.**

## HEMATOCYTOLOGIE Echantillon sang total EDTA

### HEMOGRAMME

SYSMEX XT 4000i, JAPON

			22-11-2020
Leucocytes :	5.71	Milles/ $\mu$ L	(3.60-10.50) 6.27
Hématies :	4.89	Millions/ $\mu$ L	(3.85-5.20) 4.70
Hémoglobine :	14.5	g/dL	(11.8-15.8) 13.9
Hématocrite :	44.1	%	(35.0-45.5) 41.9
VGM :	90.2	fL	(80.0-101.0) 89.1
TCMH :	29.7	pg	(27.0-34.0) 29.6
CCMH :	32.9	g/dL	(30.0-36.0) 33.2
RDW :	13.2	%	(0.0-18.5) 12.6
Polynucléaires Neutrophiles :	42.8	%	60.6
Soit:	2.44	Milles/ $\mu$ L	(1.50-7.70) 3.80
Polynucléaires Eosinophiles :	1.8	%	1.1
Soit:	0.10	Milles/ $\mu$ L	(0.02-1.10) 0.07
Polynucléaires Basophiles :	0.2	%	0.2
Soit:	0.01	Milles/ $\mu$ L	(<0.35) 0.01
Lymphocytes :	48.2	%	26.5
Soit:	2.75	Milles/ $\mu$ L	(>1.00) 1.66
Monocytes :	7.0	%	11.6
Soit:	0.40	Milles/ $\mu$ L	(0.10-2.70) 0.73
IG%	0.0	%	0.2
Plaquettes :	157	Milles/ $\mu$ L	(160-370) 137
VPM	10.0	fl	11.3

### VITESSE DE SEDIMENTATION

Technique automatisée corrélée à la méthode de Westergreen

VS 1ère heure

5 mm (<20)

VS 2ième heure

12 mm



INPE : 093060820

Examen de : **Mme. FATIMA EZZOUHRA SCALLY**  
Dossier N° : 2309211004 du 21-09-2023

## BIOCHIMIE SANGUINE GÉNÉRALE ET SPÉCIALISÉE

<b>Sodium (Na)</b> (Electrode sélective d'ions diluée (indirecte))	143.0	mmol/L	(136.0-145.0)
<b>Potassium (K)</b> (Electrode sélective d'ions diluée (indirecte))	4.00	mmol/L	(3.50-5.10)
<b>Chlore (Cl)</b> (Electrode sélective d'ions diluée (indirecte))	108	mmol/L	(95-110)
<b>Bicarbonates</b> (Dosage enzymatique)	30.0	mmol/L	(23.0-31.0)
<b>Protéines totales</b> (Dosage colorimétrique)	62.0	g/L	(56.0-83.0)
<b>Acide Urique</b> (Dosage enzymatique)	0.28 47.46	mmol/L mg/L	(0.15-0.35) (25.43-59.33)
<b>Créatinine</b> (Dosage enzymatique)	8.0 70.8	mg/L μmol/L	(<11.0) (<97.4)
<b>Calcium</b> (Arsenazo III)	2.24 90.0	mmol/L mg/L	(2.20-2.50) (88.4-100.4)
<b>Glycémie à jeun</b> (Hexokinase G6PD-H-ThermoFisher)	0.93 5.16	g/L mmol/L	(0.83-1.10) (4.61-6.11)

### Consensus:

Taux Normal: 0.60 à 1.0 g/L

Diminution de la tolérance au glucose : 1.00 à 1.26 g/L

DIABETE: > 1.26 g/L (Observé sur deux prélèvements distincts)

<b>HbA1c</b> (G8 Tosoh)	5.7	%	(4.0-6.0)
----------------------------	-----	---	-----------

### Intervalles de références selon l'ANAES :

4.0 - 6.0 % : état non diabétique ou diabète très bien équilibré.

6.1 - 6.5 % : diabète bien équilibré.

6.6 - 8.0 % : diabète à surveiller. Modification du traitement à envisager en fonction de l'état clinique et du résultat du prochain contrôle d'HbA1c.

Sup. à 8 % : diabète non équilibré. Modification du traitement recommandé si un résultat équivalent est retrouvé lors du prochain dosage.

<b>Cholestérol total</b> (Dosage enzymatique)	2.02 5.22	g/l mmol/L	(<2.20) (<5.69)
<b>Triglycérides</b> (Dosage enzymatique)	0.69 0.78	g/L mmol/L	(<1.50) (<1.70)
<b>HDL-Cholestérol</b> (Dosage enzymatique)	0.43 1.11	g/L mmol/L	(>0.40) (>1.03)
<b>LDL-Cholestérol</b> (calculé selon la formule de Friedwald)	1.45 3.75	g/L mmol/L	(<1.50) (<3.88)

Indications du traitement médical selon les recommandations AFFSAPS de mars 2005 :





Examen de : **Mme. FATIMA EZZOUHRA SCALLY**  
Dossier N° : 2309211004 du 21-09-2023

- 0 Facteur de risque : LDL > 5,70 mmol/L (2,20 g/L)
- 1 Facteur de risque : LDL > 4,90 mmol/L (1,90 g/L)
- 2 Facteurs de risque : LDL > 4,14 mmol/L (1,60 g/L)
- Plus de 2 facteurs de risque : LDL > 3,36 mmol/L (1,30 g/L)
- Antécédent de maladie cardiovasculaire avérée : LDL > 2,58 mmol/L (1,00 g/L)

**Ferritine**  
(Dosage CMIA)

68.9 ng/mL

(11.0-310.0)

22-11-2020

221.3

**Protéine C-réactive (CRP us)**  
(Immunoturbidimétrie)

1.1 mg/L

(<10.0)

22-11-2020

17.0

**BILAN ENDOCRINIEN** Echantillon sérique

**TSH**  
(Dosage CMIA, Beckman Coulter)

1.50 mUI/L

(0.35-4.94)

Edition validée par : REMPLACANT BIOLOGISTE





10mm/mV 25mm/s

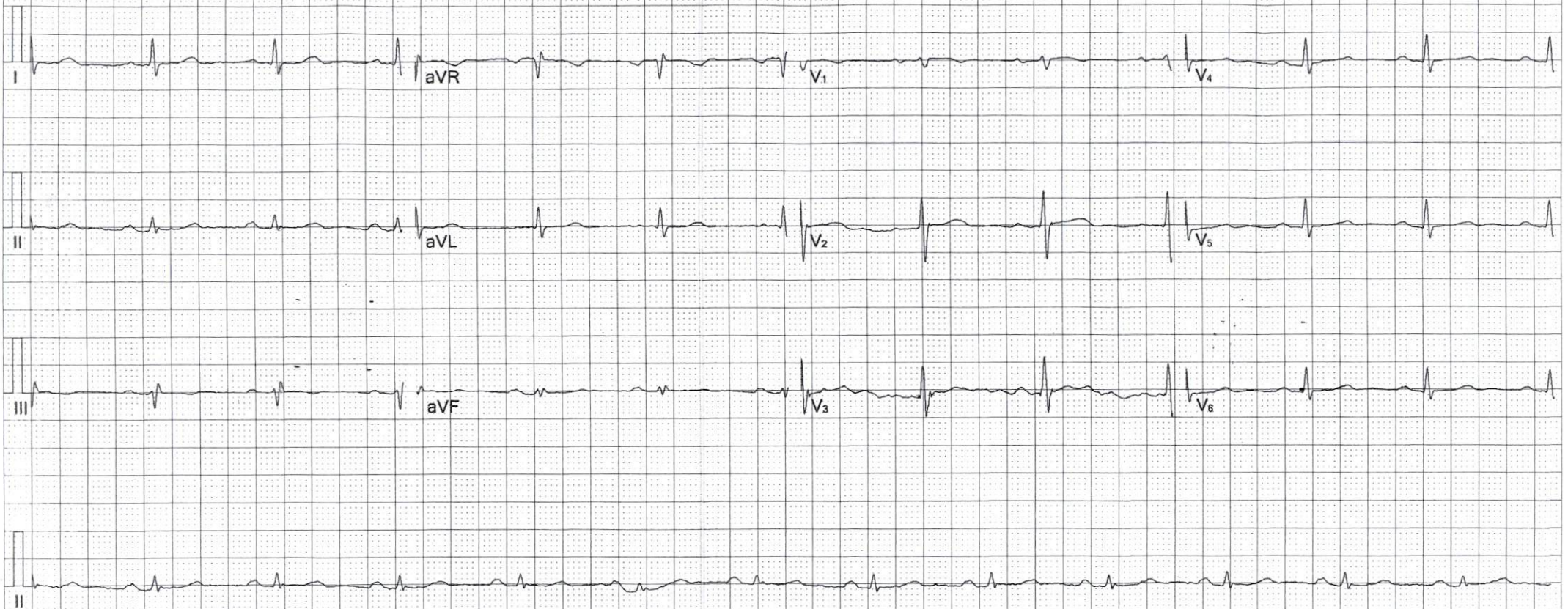

Fréquence : 1000 Hz	Interval.PR : 184 ms
Durée ECG : 37 s	Interval.QT : 382 ms
FC : 69 bpm	Interval.QTc : 409 ms
Durée P : 104 ms	Axe P : 58.0°
Durée QRS : 77 ms	Axe QRS : 27.8°
Durée T : 275 ms	Axe T : 22.5°

Suggestion :  
Total Batts 43, Batts Normaux 43,\*\*\* ECG Normal,

Dr Ihame HJIAJ  
Cardiologie Adulte et Pédiatrique  
79, Rue de Rome, Casablanca  
Rés. Carro d'Or 21 Mars  
GSM: 06 61 71 00 44

TA. 10.5/6.5

Filtre Principal: On Filtre ADS: On

Signature Médecin: