

## RECOMMANDATIONS IMPORTANTES A LIRE POUR ACTIVER LES REMBOURSEMENTS ET EVITER LES REJETS

### Conditions générales :

- Le cadre réservé à l'adhérent doit être dûment renseigné.
- Le cadre réservé au médecin doit être renseigné par le praticien lui-même notamment la nature de la maladie.
- La validité de la feuille de soins est limitée à 3 mois à compter de la première consultation.
- L'entente préalable est exigée pour toute hospitalisation médicale, chirurgicale, soins dentaires spéciaux, extractions multiples, parodontie orthodontie, prothèses dentaires, prothèses auditives ou orthopédiques ainsi que pour tous les actes effectués en série.
- En cas d'accident, une déclaration précisant les causes et circonstances de l'accident est à joindre à la feuille de soins.

### Pharmacie :

- Les vignettes des médicaments doivent être obligatoirement jointes aux ordonnances.
- Pour les médicaments sans vignettes une facture de la pharmacie doit être jointe.

### Radiologie et Biologie :

- La facture ainsi qu'une copie des résultats des analyses ou du compte rendu (sous pli confidentiel) doivent être jointes à l'ordonnance médicale pour toute demande de remboursement.
- Un pli confidentiel du médecin prescripteur des analyses ou radios peut être demandé par le médecin conseil de la mutuelle.

### Optique :

- L'ordonnance du médecin prescripteur et la facture de l'opticien sont à joindre à la feuille de soins.

### Rééducation :

- L'entente préalable renseignée par le médecin prescripteur est exigée avant le début des séances de rééducations.
- Pour le remboursement, la facture et le calendrier des séances effectuées sont à joindre à la feuille de soins.

### Dentaire :

- En cas de prothèses ou de traitement canaux, l'accord préalable renseigné sur la feuille de soins est obligatoire avant le début de traitement.
- La facture doit être jointe à la feuille de soins pour toute demande de remboursement.
- La radio-après soins est obligatoire en cas de prothèses ou de traitement canaux.

### Maladie et Affection Longue Durée ALD et ALC :

- La déclaration de maladie chronique doit être renseignée par le médecin prescripteur et renouvelée tous les 6 mois.



**MUPRAS**  
Mutuelle de Prévoyance  
& d'Actions Sociales  
de Royal Air Maroc

## Déclaration de Maladie

M22- 0035891

☐ Maladie

☐ Dentaire

☐ Optique

☐ Autres

### Cadre réservé à l'adhérent (e)

Matricule : 4675 Société : RAM  
☐ Actif ☒ Pensionné(e) ☐ Autre :  
 Nom & Prénom : SCALLY F-Z  
 Date de naissance : 14/12/1949  
 Adresse : 13 Kmoun Edouard Tassou - New Sultan - Casa  
 Tél : 0661424668 Total des frais engagés : 1000 + 1231 + 300 + 556.00 Dhs

### Cadre réservé au Médecin

Cachet du médecin :

Date de consultation : 26/10/2023  
 Nom et prénom du malade : SCALLY FATIMAZAMR Age :  
 Lien de parenté : ☐ Lui-même ☐ Conjoint ☐ Enfant  
 Nature de la maladie : Douleur Abdominale  
 Affection longue durée ou chronique : ☐ ALD ☐ ALC Pathologie :  
 En cas d'accident préciser les causes et circonstances :  
 Dans le cas où la maladie aurait un caractère confidentiel, communiquer les renseignements sous pli confidentiel à l'attention du médecin conseil de la Mutuelle.

J'atteste sur l'honneur l'exactitude des renseignements portés sur la présente déclaration. Je déclare avoir pris connaissance de la clause relative à la protection des données personnelles.

Fait à : Casa Le : 26/10/2023  
 Signature de l'adhérent(e) : Scally

Autorisation CNDP N° : A-A-215 / 2019

### Adresses Mails utiles :

- Réclamation : contact@mupras.com
- Prise en charge : pec@mupras.com
- Adhésion et changement de statut : adhesion@mupras.com

La MUPRAS garantit le respect de la loi n° 09-08 relative à la protection des personnes physiques à l'égard à caractère personnel.

**MUPRAS** : Centre Allal Ben Abdellah - 6ème Etage Angle Rue Mohamed Fakir et Rue Allal Ben Abdellah  
 Casablanca 20000 - Tél. : 05 22 20 45 45 (LG) - Fax : 05 22 22 78 18 - www.mupras.ma





**Dr. Meriem TOUIMI  
BENJELLOUN**

SPECIALISTE EN RHUMATOLOGIE

- Echographie ostéo-articulaire (Paris)
- Rhumatologie interventionnelle (Grenoble)
- Pathologies osseuses médicales (Paris)
- Polyarthrites et maladies systémiques (Paris)
- Biothérapie



**الدكتورة مريم تويمي  
بنجلون**

أخصائية في أمراض المفاصل و العظام و الروماتيزم

- الفحص بالصدى (باريس)
- أمراض هشاشة العظام (باريس)
- التهاب المفاصل و أمراض الطب الباطني (باريس)
- العلاج بالأدوية البيولوجية

26.10.2023

**Mme SCALLY Fatimzahra**

**1 BECIDOUZE**

1 le matin, à midi et le soir, pendant 1 mois.

**2 INEXIUM 20 mg cp gastrorésis : Plq/28**

1 le matin, avant le repas, pendant 28 jours.

**3 CURCUFLEX**

1 le matin et le soir, pendant 1 mois.

**4 RELAXIUM B6 375**

1 au coucher, pendant 1 mois.

**Dr Meriem TOUIMY BENJELLOUN**

554,00

PH. EL KORBIA  
2 Ain NOKBI FES  
RC: 33716  
Tél: 05 35 66 91 59

Dr. Meriem TOUIMY BENJELLOUN  
Rhumatologue  
Angle 12 Mars et Rue Amsterdam  
Tél: 05 22 83 30 30 - GSM: 07 77 51 69 00  
Mdp: (091166108)



PPV

LOT

PER

50,60

1 gélul

PPV

LOT

PER

50,60

KANT

LOT: 220709  
DLUO: 09/2025  
99,00 DH

100 %

Laboratoires Deva Pharmaceutique  
LOUA DJ Pharmacie Responsable

LOT

PER

50,60

LOT: 230477  
DLUO: 05/2026  
139,00 DHEXP. FEB-26  
LOT ZENX  
FAB. MAR-23

SYNTHEMEDIC

22 rue Soubeir brou al souam roches  
noires casablanca  
INEXIUM

20 mg

Cpr GR

Boîte 14

640/15DMP/21NRQ P.P.V: 82,10 DH

EXP. FEB-26  
LOT ZENX  
FAB. MAR-23

SYNTHEMEDIC

22 rue Soubeir brou al souam roches  
noires casablanca  
INEXIUM

20 mg

Cpr GR

Boîte 14

640/15DMP/21NRQ P.P.V: 82,10 DH



Tél. : 05 22 83 30 30 - GSM : 07 77 51 69 00 - E-mail : mtouimy@gmail.com

**Dr. Meriem TOUIMI  
BENJELLOUN**

SPECIALISTE EN RHUMATOLOGIE

- Echographie ostéo-articulaire (Paris)
- Rhumatologie interventionnelle (Grenoble)
- Pathologies osseuses médicales (Paris)
- Polyarthrites et maladies systémiques (Paris)
- Biothérapie



**الدكتورة مريم تويمي  
بنجلون**

أخصائية في أمراض المفاصل و العظام و الروماتيزم

- الفحص بالصدى (باريس)
- أمراض هشاشة العظام (باريس)
- التهاب المفاصل و أمراض الطب الباطني (باريس)
- العلاج بالأدوية البيولوجية

Casablanca, le 26 Octobre 2023

Mme SCALLY Fatimzahra

**DOULEURS NEUROPATHIQUES DES 4 MEMBRES  
SUR DISCOPATHIES ETAGEES**

**EMG DES 4 MEMBRES**

**Dr. S. MARSLI**  
Neurologue EEG ENMG

75, Boulevard Alaa Zuhair, quartier des hôpitaux,  
1<sup>er</sup> étage Appt N° 1 - Casablanca

Fixe : 05 22 86 31 33 / GSM : 06 87 19 33 10

Tel : 05 22 83 30 30  
GSM : 07 77 51 69 00  
Angle Rd 2 Mars et Rue Amsterdam  
CASA  
RUMATOLOGUE  
BENJELLOUN

Angle Boulevard 2 Mars et Rue AMSTERDAM, 2ème étage - Appt N° 8 (Au dessus de McDonald's 2 Mars) - CASABLANCA

زاوية زنقة أمستردام و شارع 2 مارس الطابق الثاني رقم 8 (فوق ماكدونالدز 2 مارس) - الدار البيضاء

Tél. : 05 22 83 30 30 - GSM : 07 77 51 69 00 - E-mail : mtouimy@gmail.com



**Dr. Meriem TOUIMI  
BENJELLOUN**

SPECIALISTE EN RHUMATOLOGIE

- Echographie ostéo-articulaire (Paris)
- Rhumatologie interventionnelle (Grenoble)
- Pathologies osseuses médicales (Paris)
- Polyarthrites et maladies systémiques (Paris)
- Biothérapie



**الدكتورة مريم تويمي  
بنجلون**

أخصائية في أمراض المفاصل و العظام و الروماتيزم

- الفحص بالصدى (باريس)
- أمراض هشاشة العظام (باريس)
- التهاب المفاصل و أمراض الطب الباطني (باريس)
- العلاج بالأدوية البيولوجية

Casablanca le :

26/10/23

**BILAN BIOLOGIQUE**

Nom / Prénom : SCALLY Fatima Age : 58

**SANG**

- ☐ NFS - PQ - VS - CRP - EPP
- ☐ CALCEMIE - PHOSPHOREMIE - (25 - OH -  $D_2$  +  $D_3$ ) - PAL
- ☐ FERRITINEMIE
- ☐ AC URIQUE
- ☐ CPK
- ☐ TSHus - T4L
- ☐ PTH INTACTE
- ☐ CORTISOLEMIE DE 8 H - DE 16 H
- ☐ CHOLEST TOT - TG - LDL - HDL
- ☐ GLYCEMIE A JEUN
- ☐ TRANSAMINASES
- ☐ UREE - CREAT
- ☐ Ag HBs - Ac Anti HVC
- ☐ FACTEUR RHUMATOIDE (LATEX-WALER ROSE)

☒ ANTICORPS ANTI-NUCLEAIRES (si positifs faire typage)

☐ ANTICORPS ANTI-DNA NATIFS

☐ AC ANTI - CCP

☐ ECA

☐ ANCA

☐ HLA B5

☐ HLA B27

☐ TPHA - VDRL

**URINES**

- ☐ CALCIURIE DE 24 H
- ☐ PHOSPHATURIE DE 24 H
- ☐ ECBU AVE ANTIBIOGRAMME
- ☐ URATURIE DE 24 H
- ☐ PROTEINURIE DE 24 H

**SELLES**

- ☐ PARASITOLOGIE
- ☐ COPROCULTURE

**AUTRES**

- ☐ PSA ☐ ACE ☐ CA 15-3 ☐ CA-125
- ☐ 3BK CRACHATS
- ☐ 3 BK URINES
- ☐ IDR A LA TUBERCULINE
- ☐ QUANTIFERON TEST
- ☐ IONOGRAMME SANGUIN
- ☐ CLAIRANCE DE LA CREATININE

SCALLY FATIMA EZZOUHRA

14-12-1949



2310261038

SCAN ORDO

LABORATOIRE DE BIOLOGIE SEBTA  
d'analyses médicales et spécialisées

Dr.LOUAHABI Amal



Mme. SCALLY FATIMA EZZOUHRA  
13 rue Kiwame Eddine Ettaoussi  
20000 CASABLANCA

**FACTURE N° 231000360**

Dossier : 2310261038 du : 26-10-2023 à 17:48



PPRESCRIPTEUR : Dr Meriem TOUIMI BENJELLOUN

ACTE :

**Récapitulatif des analyses**

CN	Analyse	Val	Clefs
PS	prélèvement sanguin adulte	E25	E
0114	Electrophorèse des protides	B100	B
0130	Protéines	B30	B
0347	Auto anticorps anti nucléaires	B150	B
0439	Vitamine D	B450	B
0485	Folates plasmatiques (vitamineB9)- par Immunomarquage	B400	B

**FACTURATION:**

Nombre B : 1130 Nombre HN : 0 Actes en Dh : 25

**Total en DH : 1231.36**

mille deux cent trente et un dirhams trente-six centimes

En vous remerciant pour votre confiance, veuillez agréer, Madame, Mademoiselle, Monsieur, l'expression de nos sincères salutations.

CASABLANCA, le Samedi 28 Octobre 2023

LABORATOIRE DE BIOLOGIE SEBTA  
LABORATOIRE DE BIOLOGIE SEBTA  
Fascicule de la Rés Savoie  
24, Rue Savoie - RDC de la Rés Savoie  
20360 - Casablanca  
TEL: 05 22 27 26 22 FAX: 05 22 27 78 87  
contact@labo-lbs.com







# Neurologue

إختصاصية في أمراض الدماغ و الأعصاب

## CABINET DE NEUROLOGIE ET DE NEUROPHYSIOLOGIE

DR S.MARSLI

(EEG-Vidéo/ EEG sommeil/ ENMG)

75 rue Abou Alaa Zahar, quartier des hôpitaux, Casablanca

Tél: 0522863133 / 0687193310

drsaramarsli@gmail.com

### COMPTE RENDU D'ELECTRONEUROMYOGRAPHIE (ENMG)

Prénom:

Nom : SCALLY FATIMZAHRA

Sexe : Féminin

Date de naissance: -

Date de l'examen: 26/10/2023

Adressé par : DR TOUIMI BENJELLOUN

**Renseignements cliniques : douleurs diffuses des 4 membres**

### **INTERPRETATION**

L'étude des paramètres de conduction nerveuse tronculaire motrice et sensitive des quatre membres n'objective pas d'anomalies sur cet examen.

Les ondes F des nerfs médians, cubitiaux, tibiaux et péroniers sont normaux.

La détection à l'aiguille (CAP en bilatéral) n'objective pas d'activités spontanées et le tracé est interférentiel à l'effort.

### **CONCLUSION**

**Données ENMG n'objectivant pas d'anomalies sur cet examen**

Dr. S.MARSLI  
Neurologue EEG ENMG  
75 rue Abou Alaa Zahar, quartier des hôpitaux,  
étage Appt N°1 Casablanca  
Tél: 05 22 86 31 33 / GSM 06 87 19 33 11



# Neurologue

إختصاصية في أمراض الدماغ و الأعصاب

**CABINET DE NEUROLOGIE ET DE NEUROPHYSIOLOGIE**

**DR S.MARSLI**

**(EEG-Vidéo/ EEG sommeil/ ENMG)**

75 rue Abou Alaa Zahar, quartier des hôpitaux, Casablanca

Tél: 0522863133 / 0687193310

drsaramarsli@gmail.com

## Reçu de paiement

**DATE: 26/10/2023**

**Mme: SCALLY FATIMAZAHRA**

**Examen réalisé: Electroneuromyogramme (ENMG)**

**A la somme de 1000 dhs (Mille dirhams)**

MARSLI  
Neurologue EEG ENMG  
75 rue Abou Alaa Zahar, quartier des hôpitaux,  
Casablanca  
Tél: 0522863133 / 0687193310  
GSM 0687193310



**Dr TOUIMI BENJELLOUN Meriem**  
angle rue amsterdam et boulevard 2 mars 2 emr etag  
20000 CASABLANCA

**Mme. SCALLY FATIMA EZZOUHRA**  
13 rue Kiwame Eddine Ettoussi  
20000 CASABLANCA



2310261038

DDN :14-12-1949  
Dossier :2310261038  
Du :26-10-2023 à 17:48  
Prélèvement du :00-00-0000reçu

Compte-rendu complet  
A TELEPHONER

**Cher patient, nous vous remercions de votre confiance, et vous transmettons Vos résultats.**

**BIOCHIMIE SANGUINE GÉNÉRALE ET SPÉCIALISÉE**

**Protéines totales**  
(Dosage colorimétrique)

62.0 g/L (56.0-83.0) 21-09-2023 62.0

**Folates sériques (B9)**  
(Dosage CMIA)

22.89 nmol/L (9.00-41.40)  
10.07 ng/mL (3.96-18.22)

LABORATOIRE DE BIOLOGIE SEBTA  
Facturation  
24, Rue Savoie, RDC de la Rés Savoie  
20360 Casablanca  
05 22 27 26 22 FAX : 05 22 27 78 87  
contact@labo-lhs.com

Page 1 sur 2



Examen de : **Mme. FATIMA EZZOUHRA SCALLY**  
Dossier N° : 2310261038 du 26-10-2023

**ELECTROPHORESE DES PROTEINES SERIQUES**

Protéines totales :	62.0	G/L	(56.0-83.0)
Albumine :	59.4	%	
soit en g/l :	36.8	g/l	(40.0-47.6)
Alpha 1 globulines :	3.9	%	
soit en g/l :	2.4	g/l	(2.1-3.5)
Alpha 2 globulines :	9.9	%	
soit en g/l :	6.1	g/l	(5.1-8.5)
Béta 1 globulines :	5.7	%	
soit en g/l :	3.5	g/l	(3.4-5.2)
Béta 2 globulines :	9.5	%	
soit en g/l :	5.9	g/l	(2.3-4.7)
Gamma globulines :	11.6	%	
soit en g/l :	7.2	g/l	(8.0-13.5)
Interprétation:	Augmentation de la zone des Béta-2-globulines. Diminution de la zone des gammaglobulines. A confronter aux contexte clinique de la patiente.		

<b>25-OH-Vitamine D (D2+D3)</b>	82.5	nmol/l	(75.0-250.0)
(Dosage CMIA)	33.0	ng/ml	(30.0-100.0)

Les données de la littérature suggèrent de intervalles suivants:

- < à 20 nmol/L : Déficit profond
- < à 50 nmol/L : Déficit modéré
- 50 à 75 nmol/L: Niveau insuffisant
- 75 à 250 nmol/L: Niveau suffisant
- > à 250 nmol/L : Toxicité

**AUTO-IMMUNITE** Echantillon sérique

<b>Recherche d'Anticorps Anti-NUCLEAIRES :</b>	Recherche négative	
Titre	0.78	(<1.00)
	ELISA	

Edition validée par : Amal LOUAHABI

LABORATOIRE DE BIOLOGIE  
Facturation  
24, Rue Savoie, RDC de la H  
20360 - Cavaillon  
TEL: 05 22 27 26 22 FAX: 05 22 27  
contact@lhb-lbs.com



Nom/Prenom : SCALLY Fatima Ezzouhra  
Date de naissance: 14/12/1949

Dossier :

**Electrophorèse capillaire des protéines sériques**

(Technique réalisée sur Minicap-SEBIA)

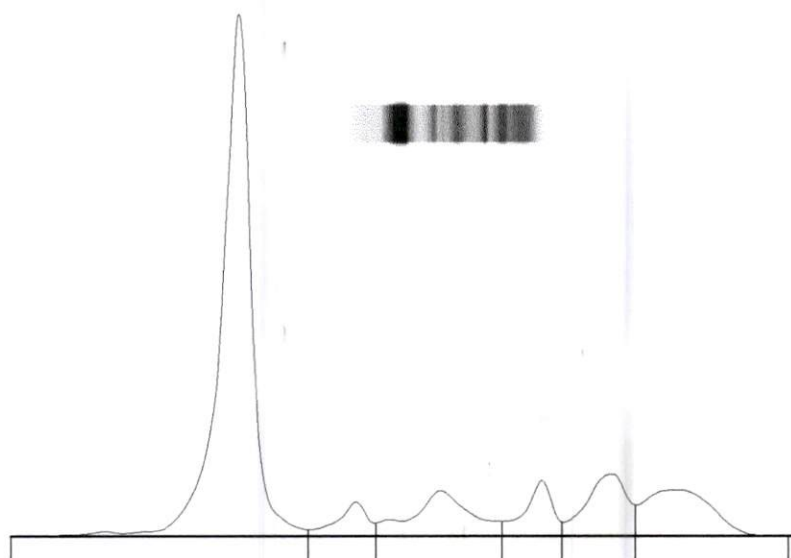

Protides Totaux : **62** g/L

Rapp. A/G : **1,46**

Nom	%	Normales %	g/L	Normales g/L
Albumine	<b>59,4</b>	55,8 - 66,1	<b>36,83</b>	40,20 - 47,60
Alpha 1	<b>3,9</b>	2,9 - 4,9	<b>2,42</b>	2,10 - 3,50
Alpha 2	<b>9,9</b>	7,1 - 11,8	<b>6,14</b>	5,10 - 8,50
Beta 1	<b>5,7</b>	4,7 - 7,2	<b>3,53</b>	3,40 - 5,20
Beta 2	<b>9,5</b> >	3,2 - 6,5	<b>5,89</b>	2,30 - 4,70
Gamma	<b>11,6</b>	11,1 - 18,8	<b>7,19</b>	8,00 - 13,50

Commentaire :

Le Biologiste

