

RECOMMANDATIONS IMPORTANTES A LIRE POUR ACTIVER LES REMBOURSEMENTS ET EVITER LES REJETS

Conditions générales :

- Le cadre réservé à l'adhérent doit être dûment renseigné
- Le cadre réservé au médecin doit être renseigné par le praticien lui-même notamment la nature de la maladie.
- La validité de la feuille de soins est limitée à 3 mois à compter de la première consultation
- L'entente préalable est exigée pour toute hospitalisation médicale, chirurgicale, soins dentaires spéciaux, extractions multiples, parodontie orthodontie, prothèses dentaires, prothèses auditives ou orthopédiques ainsi que pour tous les actes effectués en série.
- En cas d'accident, une déclaration précisant les causes et circonstances de l'accident est à joindre à la feuille de soins.

Pharmacie :

- Les vignettes des médicaments doivent être obligatoirement jointes aux ordonnances.
- Pour les médicaments sans vignettes une facture de la pharmacie doit être jointe.

Radiologie et Biologie :

- La facture ainsi qu'une copie des résultats des analyses ou du compte rendu (sous pli confidentiel) doivent être jointes à l'ordonnance médicale pour toute demande de remboursement.
- Un pli confidentiel du médecin prescripteur des analyses ou radios peut être demandé par le médecin conseil de la mutuelle.

Optique :

- L'ordonnance du médecin prescripteur et la facture de l'opticien sont à joindre à la feuille de soins.

Rééducation :

- L'entente préalable renseignée par le médecin prescripteur est exigée avant le début des séances de rééducations.
- Pour le remboursement, la facture et le calendrier des séances effectuées sont à joindre à la feuille de soins.

Dentaire :

- En cas de prothèses ou de traitement canaux, l'accord préalable renseigné sur la feuille de soins est obligatoire avant le début de traitement.
- La facture doit être jointe à la feuille de soins pour toute demande de remboursement.
- La radio-après soins est obligatoire en cas de prothèses ou de traitement canaux.

Maladie et Affection Longue Durée ALD et ALC :

- La déclaration de maladie chronique doit être renseignée par le médecin prescripteur et renouvelée tous les 6 mois.

Adresses Mails utiles

- Reclamation : contact@mupras.com
- Prise en charge : pec@mupras.com
- Adhésion et changement de statut : adhesion@mupras.com

La MUPRAS garantit le respect de la loi n° 09-08 relative à la protection des personnes physiques à l'égard du traitement des données à caractère personnel.



MUPRAS
Mutuelle de Prévoyance
& d'Actions Sociales
de Royal Air Maroc

Déclaration de Maladie

N° W21-786866

☒ Maladie

☐ Dentaire

☐ Optique

☐ Autres

Cadre réservé à l'adhérent (e)

Matricule :

03705

Société :

☐ Actif

☒ Pensionné(e)

☐ Autre

Nom & Prénom :

SAFFIH Abdelkader

Date de naissance :

01.01.1959

Adresse :

me 88 no 17 groupe C EL ouf

Tél : 0661942246

Total des frais engagés :

1505,80

Dhs

Cadre réservé au Médecin

Cachet du médecin :

Date de consultation :

12 Octo 2023

Nom et prénom du malade :

SAFFIH ABDELKADER

Lien de parenté :

☐ Lui-même

☐ Conjoint

☐ Enfant

Nature de la maladie :

Angine

En cas d'accident préciser les causes et circonstances :

Dans le cas où la maladie aurait un caractère confidentiel, communiquer les renseignements confidentiels à l'attention du médecin conseil de la Mutuelle.

J'atteste sur l'honneur l'exactitude des renseignements fournis sur la présente déclaration. Je déclare avoir pris connaissance de la clause relative à la protection des données personnelles.

Fait à :

Casablanca

Signature de l'adhérent(e) :

Autorisation CNDP N° : A-A-215/2019

VOIET ADHERENT

CABINET DE CARDIOLOGIE ET D'EXPLORATIONS CARDIO-VASCULAIRES :

**ECG, HOLTERS : TENSIONNEL ET RYTHMIQUE,
ECHO-DOPPLER CARDIAQUE ET VASCULAIRE, ADULTES ET ENFANTS**

تخطيط القلب - فحص بالصدى للقلب وتشخيص الأوعية بالدوبلير - تسجيل الضغط الدموي و القلب 24 ساعة - اختبار الجهد



الدكتورة شيما هوارى

Dr Chaymaa HOUARI

اختصاصية في أمراض القلب لدى الكبار والصغار

Médecin Spécialiste en Maladies Cardiovasculaires

19 2 OCT 2023

Dr Asdekar

SAFF

137,20

137,20

21 Vastarel 35

(S.V)

10x21

(S.P)

23,60

21 Cardioflex 100

23,60

160,80

PHARMACIE EL OULFA
PHARMAKOVA
Dr. SVISTAKOVA YASMINE
54, Bd Oued Tansift Oulfa Casablanca
Tél : 05 22 90 64 47 - Fax : 05 22 90 65 78

Dr. HOUARI Chaymaa
CARDIOLOGUE
Lotissement El Oulfa - Bd Oued Tansift Oulfa
G/P N° 37, 1^{er} étage Casablanca
Tél : 05 22 90 64 47 - Fax : 05 22 90 65 78

(S.V)
(S.P)

INP : 091204834

حي الولفة - شارع أم الربيع - قرب "مختبر كريم لاب" رقم 37 الطابق الأول الدار البيضاء
Lot. EL Oulfa, Bd Oued Oum Rabii en face du Laboratoire " KARIMLAB" G/P N° 37, 1^{er} étage Casablanca
Tél. : 0522 90 64 47 - Fax : 05 22 90 65 78 - Email : centrecardiouari@gmail.com

الدكتورة شيماء هواري

Dr. Chaymaa HOUARI

اختصاصية في أمراض القلب لدى الكبار والصغار

Médecin Spécialiste en Maladies Cardiovasculaires

HEMATOLOGIE

- ☐ NFS ☐ Plaquettes
☐ VS ☐ CRP ☐ Hémoculture

BILAN MARTIAL

- ☐ Fer sérique ☐ CTF
☐ Ferritine ☐ Transferrine

HEMOSTASE

- ☐ TP ☐ TCK ☐ Fibrinogene ☐ INR

GLUCOSE

- ☐ Glycémie à jeun ☐ Hyperglycémie par VO
☐ Hémoglobine glyquée

IONOGRAMME SANGUIN

- ☐ NA+ ☐ K+ ☐ Cl- ☐ Ca++
☐ Phosphore ☐ Mg++ ☐ Bicarbonates
☐ Urée ☐ Créatinine ☐ Acide urique

BILAN LIPIDIQUE

- ☐ Cholestérol total ☐ HDL ☐ LDL
☐ Triglycérides

Autre :

FONCTION HEPATIQUE
ET ENZYMOLOGIE

- ☐ Amylasémie ☐ Bilirubine libre et conjuguée
☐ Phosphatases acides ☐ Phosphatases alcalines
☐ LDH ☐ ASAT, ALAT ☐ Gamm-GT ☐ CPK
☐ Troponine IC ☐ Troponine HS
☐ Electrophorèse des pr
☐ BNP ☐ NT

EXAME

- ☐ Microalbuminuri
☐ ECBU

GRO

LABO

IMMUNOLOGIE

- ☐ ASLO
☐ Facteur rhumatoïde (LATEX, Waaler Rose)
☐ Anticorps anti-nucléaires
☐ Anticorps anti-DNA natif
☐ Dosage du complément

INP : 091204834

حي الولفة - شارع أم الربيع - قرب "مختبر كريم لاب" رقم 37 ! الطابق الأول الدار البيضاء

Lot. EL Oulfa, Bd Oued Oum Rabii en face du Laboratoire " KARIMLAB " G/P N° 37, 1^{er} étage Casablanca

Tél. : 0522 90 64 47 - Fax : 05 22 90 65 78 - Email : centrecardiouuari@gmail.com

Dr Chaymaa HOUARI
Cardiologue

الدكتورة شيماء هوارى
اختصاصية في أمراض القلب

Nom

ABDEL KADER

الإسم

Prénom

SAFFIH

اللقب

Date RDV

تاريخ الموعد

Heure RDV

توقيت الموعد

ECG
Contrôle
Bilan
Doppler
TA et FC

☐
☐
☐
☐
☐

تخطيط كهربائي للقلب

فحص

تحاليل

فحص بالصدى و دوبلير

قياس الضغط الدموي و النبضات

TA: 14/08 FC: 70

~~TA: 13/08 FC: 64~~

~~TA: 13/07 FC: 70~~

75 kg



مختبر التحليلات الطبية كريم لاب
KARIMLAB
LABORATOIRE D'ANALYSES DE BIOLOGIE MEDICALE KARIMLAB

Dr. Amal KARIM

Pharmacienne Biologiste Diplômée de la faculté de Paris V
Ex. Attachée des Hôpitaux de Paris
DU Assurance Qualité Paris V

FACTURE N° : 231000431

ICE : 001602781000008



Casablanca le 12-10-2023

Mr SAFFIH Abdelkader

Demande N° 2310120079

Date de l'examen : 12-10-2023

MUPRAS

Analyse :

| Récapitulatif des analyses | | | | |
|----------------------------|---------------------|------|-----|-------------------|
| CN | Analyse | Clé | Clé | Total |
| 9105 | Forfait prélèvement | E10 | E | 10.00 MAD |
| 0149 | Troponine | B250 | B | 335.00 MAD |
| Total | | | | 345.00 MAD |

Total des B : 250

TOTAL DOSSIER : 345.00 DH

Arrêtée la présente facture à la somme de : trois cent quarante-cinq dirhams

LABORATOIRE D'ANALYSES MEDICALES
KARIMLAB
432, Angle Bd. Oum Rabii et Oued Darâa, Quartier El Oulfa - Casablanca
Tel: 0522 932 120 / 0522 89 43 24 / 0522 89 23 75
Fax: 0522 932 120

* Ouvert de 7h30 à 18h30 - Samedi de 7h30 à 13h00 * Prélèvement à domicile sur rendez-vous

432, Angle Boulevard Oum Rabii et Oued Darâa, Quartier El Oulfa - Casablanca

05 22 93 21 20 / 05 22 89 43 24 / 05 22 89 23 75 06 61 61 46 29 05 22 93 21 31 @ karimlab2005@yahoo.fr

Autorisation : 4928 • CNSS : 6974332 • IF : 51505825 • Patente : 36000461 • ICE : 001602781000008 • INPE : 093002301





مختبر التحليلات الطبية كريم لاب

KARIMLAB

LABORATOIRE D'ANALYSES DE BIOLOGIE MEDICALE KARIMLAB

Dr. Amal KARIM

Pharmacienne Biologiste Diplômée de la faculté de Paris V

Ex. Attachée des Hôpitaux de Paris

DU Assurance Qualité Paris V

Dossier ouvert le : 12-10-2023
Edité le : 12-10-2023
Prélèvement effectué le : 12-10-2023 à 15:20

Mr SAFFIH Abdelkader

D.D.N. : 01-01-1959

N° dossier : 2310120079

CIN : F249355

Code patient



INPE:



093002301

Dr HOUARI Chaymae

Page : 1 / 1

MARQUEURS CARDIAQUES

High Sensitive TROPONINE I (TNHS):
(Technique ELFA)

<1.50 ng/L

NB: Changement de Technique et de valeur de référence depuis le 26/10/2017.

Interprétation:

| | |
|---|--|
| T0 < 2 ng/L ou T0 et T2h < 6 ng/L | : EXCLUSION Valeur prédictive Négative. |
| 2 ng/L < T0 < 100 ng/L | : ZONE D'OBSERVATION Patient avec suspicion d'infarctus du myocarde sans élévation ST. |
| T0 > ou = 100 ng/L ou T2h-T0 > ou = 10 ng/L | : INCLUSION Valeur prédictive Positive. |

Résultats validés biologiquement par : Dr KARIM Amal

Dr. Amal KARIM
Pharmacienne Biologiste

* Ouvert de 7h30 à 18h30 - Samedi de 7h30 à 13h00 * Prélèvement à domicile sur rendez-vous

432, Angle Boulevard Oum Rabii et Oued Darâa, Quartier El Oulfa - Casablanca

05 22 93 21 20 / 05 22 89 43 24 / 05 22 89 23 75 06 61 61 46 29 05 22 93 21 31 @ karimlab2005@yahoo.fr

Autorisation : 4928 • CNSS : 6974332 • IF: 51505825 • Patente : 36000461 • ICE: 001602781000008 • INPE: 093002301



CABINET DE CARDIOLOGIE ET D'EXPLORATIONS CARDIO-VASCULAIRES :
ECG, HOLTERS : TENSIONNEL ET RYTHMIQUE,
ECHO-DOPPLER CARDIAQUE ET VASCULAIRE, ADULTES ET ENFANTS

تخطيط القلب - فحص بالصدى للقلب و تشخيص الأوعية بالدوبلير - تسجيل الضغط الدموي و القلب 24 ساعة - اختبار الجهد



الدكتورة شيما هواري

Dr Chaymaa HOUARI

اختصاصية في أمراض القلب لدى الكبار و الصغار

Médecin Spécialiste en Maladies Cardiovasculaires

Lauréate de la faculté de Médecine et de Pharmacie de Casablanca

Diplômée en Echodoppler Cardiaque de l'Université Bordeaux - Segalen

Diplômée en Cardiologie Pédiatrique de l'Université Paris Descartes

Diplômée en Exploration Vasculaire non Invasive de l'Université Paris Sud

Ancien Médecin des Hôpitaux de Paris - France

NOTE D'HONORAIRE

N512/2023

Mr ABDELKADER SAFFIH

12/10/2023

12/10/2023

CONSULTATION+ECG

300.00DH

12/10/2023

ECHO COEUR

700.00DH

TOTAL 1000.00DH

Dr. HOUARI Chaymaa
Lotissement El Oulfa, Bd Oued Oum Rabii
G/P N° 37, 1^{er} étage Casablanca
Tél. : 05 22 90 64 47 - Fax : 05 22 90 65 78

INP : 091204834

حي الولفة - شارع أم الربيع - قرب "مختبر كريم لاب" رقم 37 الطابق الأول الدار البيضاء
Lot. EL Oulfa, Bd Oued Oum Rabii en face du Laboratoire " KARIMLAB " G/P N° 37, 1^{er} étage Casablanca
Tél. : 0522 90 64 47 - Fax : 05 22 90 65 78 - Email : centrecardiohouari@gmail.com



الدكتورة شيما هوارى
Dr Chaymaa HOUARI

اختصاصية في أمراض القلب لدى الكبار والصغار

Médecin Spécialiste en Maladies Cardiovasculaires

Lauréate de la faculté de Médecine et de Pharmacie de Casablanca

Diplômée en Echodoppler Cardiaque de l'Université Bordeaux - Segalen

Diplômée en Cardiologie Pédiatrique de l'Université Paris Descartes

Diplômée en Exploration Vasculaire non Invasive de l'Université Paris Sud

Ancien Médecin des Hôpitaux de Paris - France

Nom : Mr SAFFIH ABDELKADER

Le 12/10/2023

Compte rendu d'Echodoppler cardiaque

RRS. Bonne echogenecité

- VG non dilaté (DTDVG= 45mm), non hypertrophié (SIVd= 10mm, PPd=10mm), siège d'une hypokinésie de la paroi anterolaterale FEVG = 50% (SBP). Pas de thrombus visualisé. Pas de CIV. Pas d'anévrysme
- Profil mitral type anomalie de relaxation. PRVG normales
- OG dilatée libre d'échos (SOG= 21cm²). OD non dilatée libre d'échos (SOD= 18cm²)
- Valve mitrale calcifiée remaniée. IM minime par restriction de la VMP. Pas de RM
- Valve aortique tricuspide remaniée. IAo minime. Pas de RAo
- VD non dilaté de bonne fonction systolique (TAPSE= 20mm, S'VD= 11cm/s)
- IT modérée estimant PAPS= 35+05= 40mmHg
- Aorte initiale normale
- VCI non dilatée COMPLIANTE
- Pas d'épanchement péricardique

Au total,

Aspect de cardiopathie ischémique FEVG= 50%. PRVG normales

iM minime. IAo minime

OG dilatée libre d'échos

Bon VD. HTP à 40mmHg

Pas d'épanchement péricardique

Dr. HOUARI Chaymaa
CARDIOLOGUE
Lotissement El Oulfa, Bd Oued Oum Rabii
G/P N°37, 1^{er} étage - Casablanca
Tél. : 05 22 90 54 47 - Fax : 05 22 90 54 70

INP : 091204834

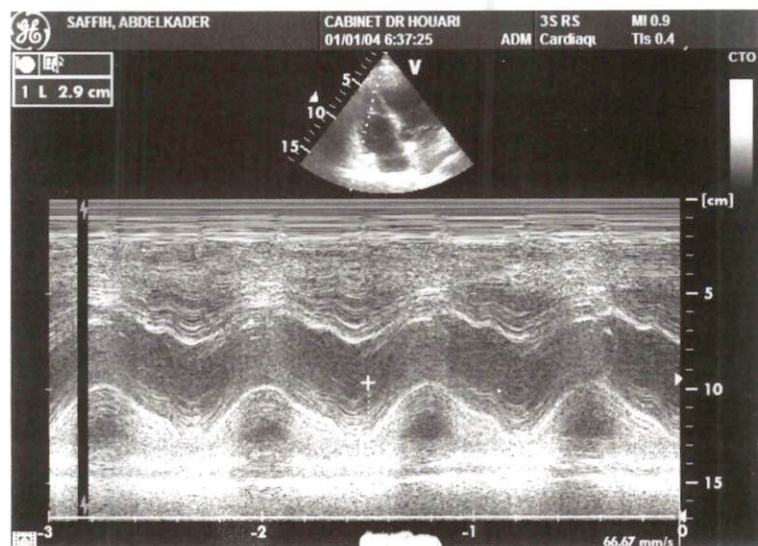
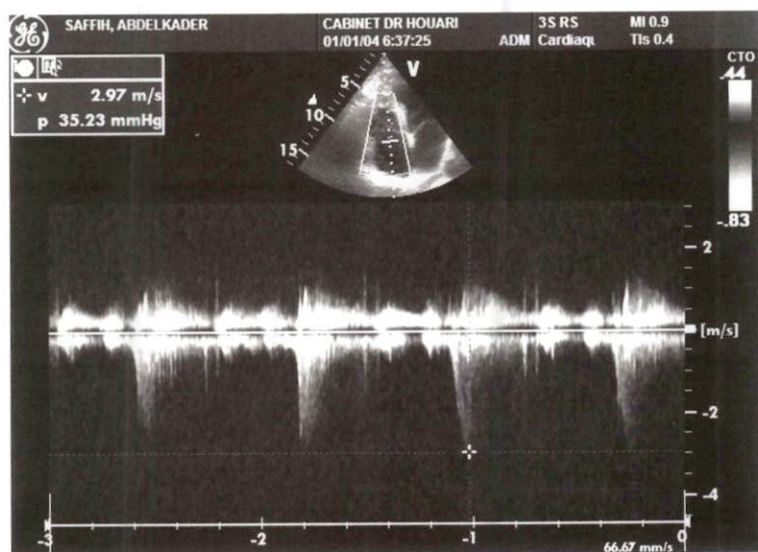
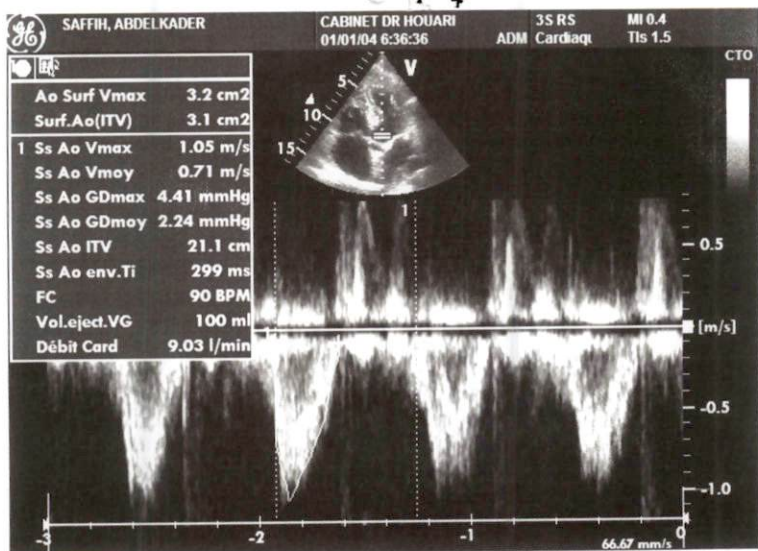

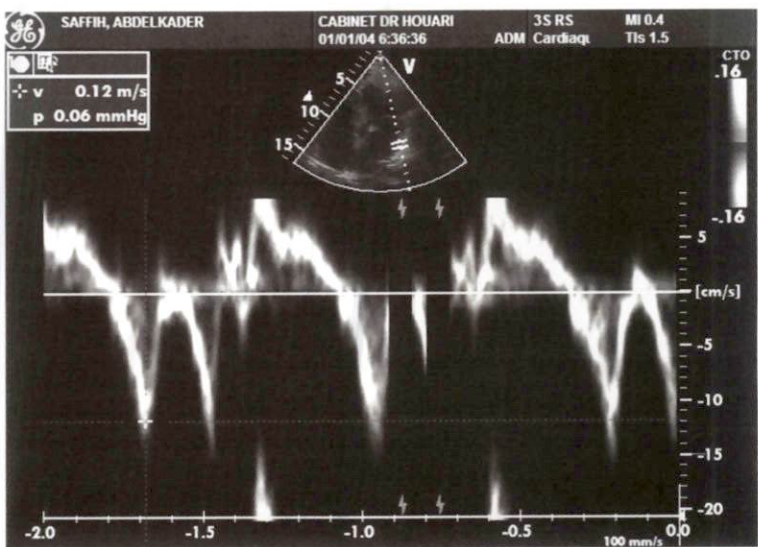
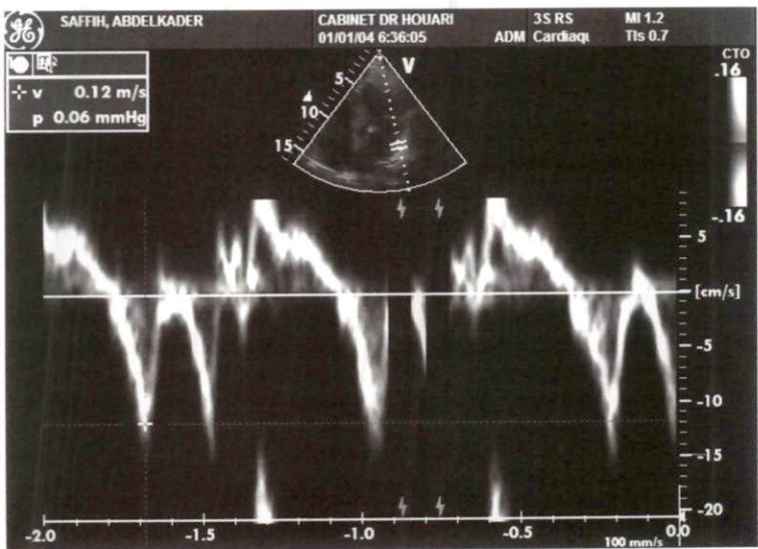
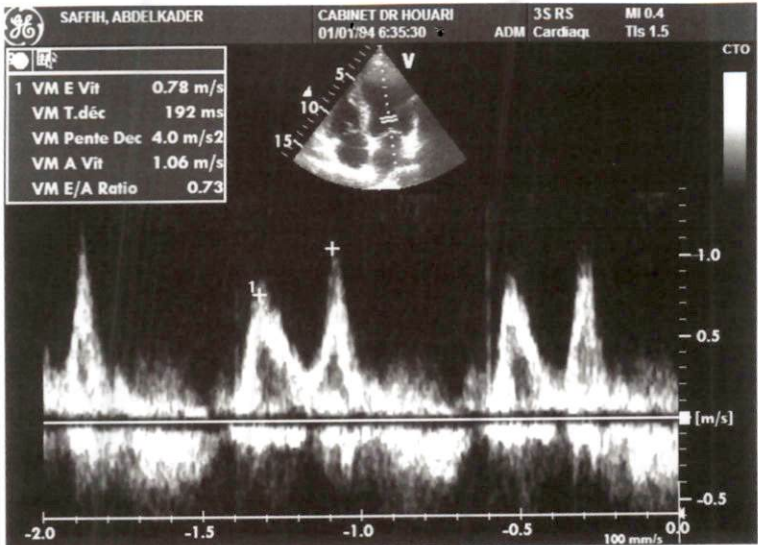

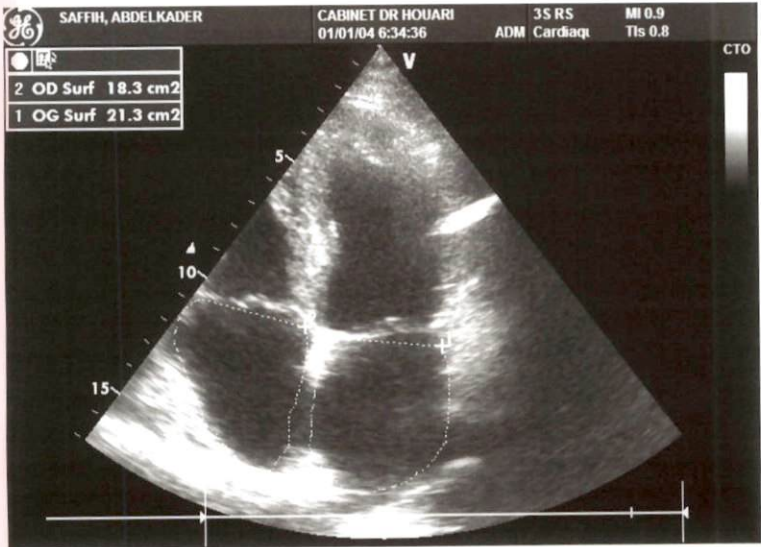
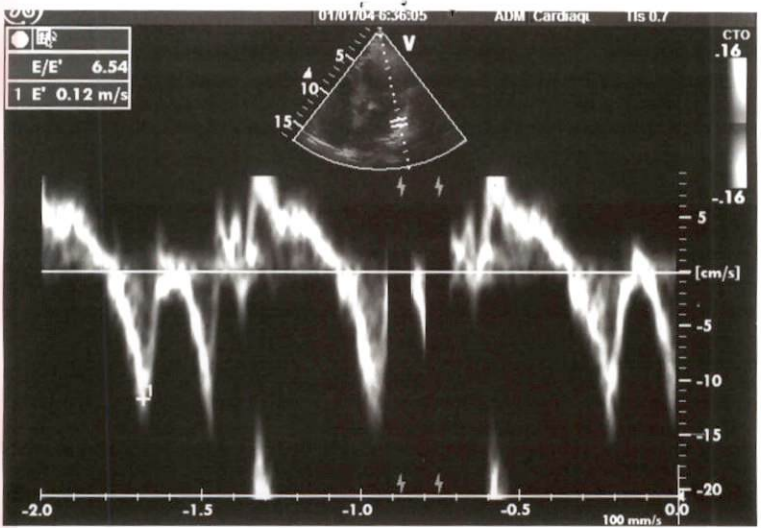



SAFFIH, ABDELKADER

CABINET DR HOUARI

01/01/04 6:37:46

3S RS
ADM Cardiaq

MI 1.2
TIs 0.8

● $\frac{v}{p}$
+ v 0.16 m/s
p 0.10 mmHg



CTO
16

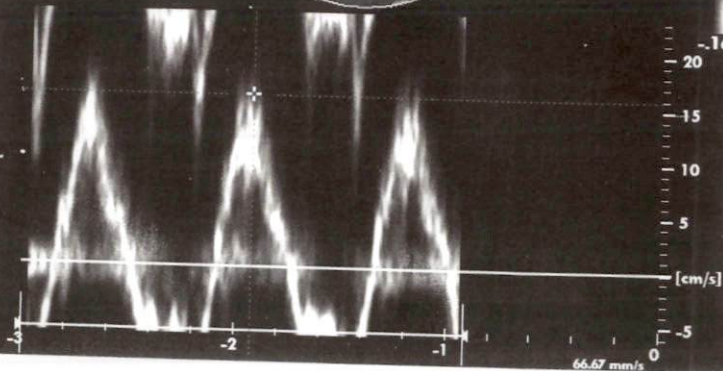

Saffih, Abdelkader Id.Pat :

Données :12/10/2023 14:54:31 63 bpm

