

RECOMMANDATIONS IMPORTANTES A LIRE POUR ACTIVER LES REMBOURSEMENTS ET EVITER LES REJETS

Conditions générales :

- Le cadre réservé à l'adhérent doit être dûment renseigné.
- Le cadre réservé au médecin doit être renseigné par le praticien lui-même notamment la nature de la maladie.
- La validité de la feuille de soins est limitée à 3 mois à compter de la première consultation.
- L'entente préalable est exigée pour toute hospitalisation médicale, chirurgicale, soins dentaires spéciaux, extractions multiples, parodontie orthodontie, prothèses dentaires, prothèses auditives ou orthopédiques ainsi que pour tous les actes effectués en série.
- En cas d'accident, une déclaration précisant les causes et circonstances de l'accident est à joindre à la feuille de soins.

Pharmacie :

- Les vignettes des médicaments doivent être obligatoirement jointes aux ordonnances.
- Pour les médicaments sans vignettes une facture de la pharmacie doit être jointe.

Radiologie et Biologie :

- La facture ainsi qu'une copie des résultats des analyses ou du compte rendu (sous pli confidentiel) doivent être jointes à l'ordonnance médicale pour toute demande de remboursement.
- Un pli confidentiel du médecin prescripteur des analyses ou radios peut être demandé par le médecin conseil de la mutuelle.

Optique :

- L'ordonnance du médecin prescripteur et la facture de l'opticien sont à joindre à la feuille de soins.

Rééducation :

- L'entente préalable renseignée par le médecin prescripteur est exigée avant le début des séances de rééducations.
- Pour le remboursement, la facture et le calendrier des séances effectuées sont à joindre à la feuille de soins.

Dentaire :

- En cas de prothèses ou de traitement canalaire, l'accord préalable renseigné sur la feuille de soins est obligatoire avant le début de traitement.
- La facture doit être jointe à la feuille de soins pour toute demande de remboursement.
- La radio-après soins est obligatoire en cas de prothèses ou de traitement canalaire.

Maladie et Affection Longue Durée ALD et ALC :

- La déclaration de maladie chronique doit être renseignée par le médecin prescripteur et renouvelée tous les 6 mois.



MUPRAS
Mutuelle de Prévoyance
& d'Actions Sociales
de Royal Air Maroc

Declaracion de Maladie

N° W21-813769

☒ Maladie ☐ Dentaire ☐ Optique ☒ Autres

Cadre réservé à l'adhérent (e)

Matricule : 12382 Société : RAM

☒ Actif ☐ Pensionné(e) ☐ Autre :

Nom & Prénom : HAJJOUBI WADI

Date de naissance : 15/11/85

Adresse : Rue Laor, Résidence fiscal, Gx

Tél. : 066628342 Total des frais engagés : 2239,00 Dhs

Autorisation CNDP N° : A-A-215/2019

Cadre réservé au Médecin

Cachet du médecin :

Date de consultation : 09/08/2023

Nom et prénom du malade : KHALOUF INAN Age : 38

Lien de parenté : ☐ Lui-même ☒ Conjoint ☐ Enfant

Nature de la maladie : suite de grossesse

En cas d'accident préciser les causes et circonstances :

Dans le cas où la maladie aurait un caractère confidentiel, communiquer les renseignements sous pli confidentiel à l'attention du médecin conseil de la Mutuelle.

J'atteste sur l'honneur l'exactitude des renseignements portés sur la présente déclaration. Je déclare avoir pris connaissance de la clause relative à la protection des données personnelles.

Fait à : Le : / /

Signature de l'adhérent(e) :

Adresses Mails utiles

- Réclamation : contact@mupras.com
- Prise en charge : pec@mupras.com
- Adhésion et changement de statut : adhesion@mupras.com

La MUPRAS garantit le respect de la loi n° 09-08 relative à la protection des personnes physiques à l'égard du traitement des données à caractère personnel.

MUPRAS : Centre Allal Ben Abdellah - 6ème Etage Angle Rue Mohamed Fakir et Rue Allal Ben Abdellah - Quartier de l'Horloge
Casablanca 20000 - Tél. : 05 22 20 45 45 (LG) - Fax : 05 22 22 78 18 - www.mupras.com

RELEVÉ DES FRAIS ET HONORAIRES

Dates des Actes	Natures des Actes	Nombre et Coefficient	Montant détaillé des Honoraires	Cachet et signature du Médecin attestant le Paiement des Actes
09/08/2013			3000	INP. 05/08/2013

EXECUTION DES ORDONNANCES

Cachet du Pharmacien ou du Fournisseur

Date

Montant de la Facture

ANALYSES - RADIOGRAPHIES

Cachet et signature du Laboratoire et du Radiologue

Date

Désignation des Coefficients

Montant des Honoraires

09/08/2013

3 310

1239

AUXILIAIRES MEDICAUX

Cachet et signature du Particien

Date des Soins

Nombre

AM

PC

IM

IV

Montant détaillé des Honoraires

VOLET ADHERENT

* Il est entendu que le règlement est conditionné par la fourniture de tous les justificatifs exigés par la Mutuelle.

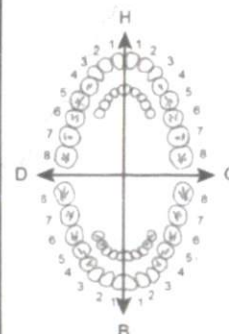

O.D.F. PROTHESES DENTAIRES

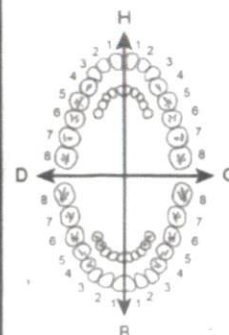

DETERMINATION DU COEFFICIENT MASTICATOIRE

H

25533412 21433552

00000000 00000000

D

00000000 00000000

35533411 11433553

G

B

(Création, remont, adjonction)

Fonctionnel, Thérapeutique, nécessaire à la profession

DES TRAVAUX

MONTANTS DES SOINS

DEBUT D'EXECUTION

FIN D'EXECUTION

COEFFICIENT DES TRAVAUX

MONTANTS DES SOINS

DATE DU DEVIS

DATE DE L'EXECUTION

VISA ET CACHET DU PRATICIEN ATTESTANT LE DEVIS

VISA ET CACHET DU PRATICIEN ATTESTANT L'EXECUTION

Docteur Amine BITITI

Ancien chef de clinique à la faculté de médecine de Paris
Hôpital COCHIN - Port Royal
Praticien attaché à l'Hôpital Universitaire Internationale Cheikh Khalifa
CHIRURGIE GYNECOLOGIQUE
SPECIALISTE EN MEDECINE DE LA REPRODUCTION



Cabinet Médical santéfam
100, Boulevard Ibnou Sina Casablanca
Fixe : + 212 522 36 03 03
Portable : + 212 661 79 18 39
aminebititi@gmail.com

CASABIANCA, le 09/08/2023

N° CPAM :
N° RPPS :
Email :

ORDONNANCE

IMAN REKLAOUI né(e) le 06.08.1985
N° portable : 06 61 85 34 47

NFS plaquettes.
ferritinémie
test OMS à 75g de glucose et glycémies à jeûn, à 1h et à 2h.
AgHBS.
sérologie toxoplasmose.
albuminurie sur échantillon.

Docteur Amine BITITI

LABORATOIRE MASSIRA
28, Bd Al Massira Al Khadra
Casablanca
Tél: 0522 950 950

Docteur Amine BITITI

Ancien chef de clinique à la faculté de médecine de Paris
Hôpital COCHIN - Port Royal
Praticien attaché à l'Hôpital Universitaire Internationale Cheikh Khalifa
CHIRURGIE GYNECOLOGIQUE
SPECIALISTE EN MEDECINE DE LA REPRODUCTION



Cabinet Médical santéfam
100, Boulevard Ibnou Sina Casablanca
Fixe : + 212 522 36 03 03
Portable : + 212 661 79 18 39
aminebititi@gmail.com

CASABIANCA, le 09/08/2023

N° CPAM :
N° RPPS :
Email :

ORDONNANCE

IMAN REKLAOUI né(e) le 06.08.1985

- **Cardioaspirine 100 mg** : 1 cp/ jour pendant 2 mois

Acfol 5mg: 1cp/ jour 3 fois par semaine pendant 2 mois

Utrogestan 200 mg : 1 ovule le matin et 1 ovule le soir pendant 2 mois

- **LOVENOX 0,4 ml** :
Prendre une injection par jour , par voie sous-cutanée pendant 2 mois

CORTANCYL 5 mg (*quantité nécessaire pour 15 jours*) :

1 comprimé par voie orale pendant 2 mois

Docteur Amine BITITI

Dr. Amine BITITI
Cabinet Médical santéfam
Gynécologie - Infécondité
100, Bd Ibn Sina - Tél. +212 522 36 03 03
(091171) 18 39

LABORATOIRE MASSIRA
28 Bd ALMASSIRA AL KHADRA CASABLANCA
Tél : 05.22.95.09.50 – Fax : – Mail : contact@laboratoire-massira.ma
ICE : 002994215000069 Patente : 35704109 IF : 51665350 INPE : 063065122

FACTURE N° : 230001924

INPE : 063065122



CASABLANCA le 09-09-2023

Date d'analyses : 09-09-2023

Mme REKLAOUI IMAN

Récapitulatif des analyses		
CN	Analyse	Clé
ECHBIO	FORFAIT TRAITEMENT ECHANTILLON BIOLOGIQUE	B40
9105	Forfait traitement échantillon sanguin	E20
0308	Toxoplasmose IgM	B150
0307	Toxoplasmose IgG	B100
0176	Protéine (Examen urinaire)	B20
0216	Numération formule	B80
0206	Epreuve d'hyperglycémie provoquée par voie orale	B150
0317	Hépatite B / Ag HBS	B120
0154	Ferritine	B250

Total des B : 910

TOTAL DOSSIER : 1239 DH

Arrêtée la présente facture à la somme de : mille deux cent trente-neuf dirhams .

LABORATOIRE MASSIRA
28, Bd Al Massira Al Khadra
Casablanca
Tél: 0522 950 950

Docteur Amine BITITI

Ancien chef de clinique à la faculté de médecine de Paris
Hôpital COCHIN - Port Royal
Praticien attaché à l'Hôpital Universitaire Internationale Cheikh Khalifa
CHIRURGIE GYNECOLOGIQUE
SPECIALISTE EN MEDECINE DE LA REPRODUCTION



Cabinet Médical santéfam
100, Boulevard Ibnou Sina Casablanca
Fixe : + 212 522 36 03 03
Portable : + 212 661 79 18 39
aminebititi@gmail.com

Echographie obstétricale du 09/08/2023 (2ème trimestre)

Examen réalisé sur un échographe General Electric Voluson E8 RSA mis en service le 01/10/2017

Voie d'examen : abdominale. Conditions de l'examen : bonnes.

REKLAOUI IMAN née le 06/08/1985 (38 ans)

WADI HAJJOUBI

Groupe sanguin : A positif. Taille : 163 cm

Indication : Dépistage 2ème trimestre.

DDR : 07.03.2023 DDG théorique : 21.03.2023

DDG : 19.03.2023

soit un terme théorique de 22 SA + 1 J

soit un terme de **22 SA + 3 J**.

Anamnèse

Gestité : 1, Parité : 0

Antécédents

Familiaux

RAS

Médico-chirurgicaux

RAS

Gynécologiques

RAS

Grossesse en cours

Clarté nucale : 1.1 mm. Longueur Cranio-caudale : 65.11 mm. Rachis ND

EDG

ok arrêt cortancyl + lovenox

Fœtus Unique

Présentation

Céphalique, dos en avant.

Vitalité

Activité cardiaque : présente et régulière.

Fréquence cardiaque : 150 bpm.

Mobilité : Mouvements actifs présents et spontanés.

Biométries

diamètre BIPariétal :	59.01 mm	
Périmètre Cranien :	206.26 mm	
Périmètre Abdominal :	202.18 mm	
Fémur :	38.29 mm	
Cervelet :	22.6 mm	
Poids estimé +/-15% :	609 g	

90ème percentile	(CFEF2006)
77ème percentile	(CFEF2006)
> 97ème percentile	(CFEF2006)
37ème percentile	(CFEF2006)
29ème percentile	(CHAVEZ)
96ème percentile	(CFEF2014)

Morphologie

Crâne : La boîte crânienne a une forme normale.

Structures cérébrales : Structures médianes en place. On visualise le cavum du septum lucidum. Les ventricules cérébraux sont d'aspect* normal. Le cervelet et la grande citerne sont d'aspect normal.

Face : continuité de la lèvre supérieure.

Thorax : Les aires pulmonaires sont homogènes.

Coeur : Coeur en position normale. Présence de 4 cavités équilibrées. Les gros vaisseaux sont normalement posés et d'aspect habituel. Il n'y a pas d'anomalie du rythme cardiaque.

Paroi abdominale : Paroi antérieure fermée.

Appareil digestif : Estomac en place, de taille normale. Intestin d'aspect habituel.

Appareil urinaire : Vessie de taille et d'aspect normal. Les 2 reins sont en place, d'aspect habituel. Absence de dilatation des cavités pyélocalicielles.

Rachis : Suivi sur toute sa longueur, sans défaut de fermeture décelable.

Membres : Les quatre membres sont vus sur leurs différents segments.

Organes génitaux externes : masculin d'aspect habituel.

Annexes

Liquide Amniotique de volume normal pour le terme.

Placenta : postérieur non bas inséré.

Cordon : 3 vaisseaux au cordon.

Col : Longueur : 41.4 mm L'orifice interne est fermé.

Conclusion

Bonne vitalité fœtale.

Croissance fœtale satisfaisante pour le terme.

Absence d'anomalie morphologique décelable ce jour, étant donné les conditions d'examen.

Placenta normalement inséré, liquide amniotique en quantité normale.

Praticien référent :

Docteur Amine BITITI

**Par le mot "aspect" on entend que l'opérateur a examiné une structure ou un organe. Dans le compte rendu, une mention de type « structure d'aspect habituel » signifie que cette structure a été vue et a paru normale à l'examineur. Dans la majorité des cas, il y a concordance entre le résultat du dépistage échographique et l'état de santé de l'enfant. Cependant, comme pour tout dépistage, des faux négatifs sont possibles : une structure considérée comme vue et normale à l'échographie peut s'avérer en réalité absente ou anormale. Des faux positifs sont également possibles : une structure considérée comme non vue ou anormale à l'échographie peut s'avérer en réalité présente ou normale.*

Diamètre bipariétal

CFEF2006

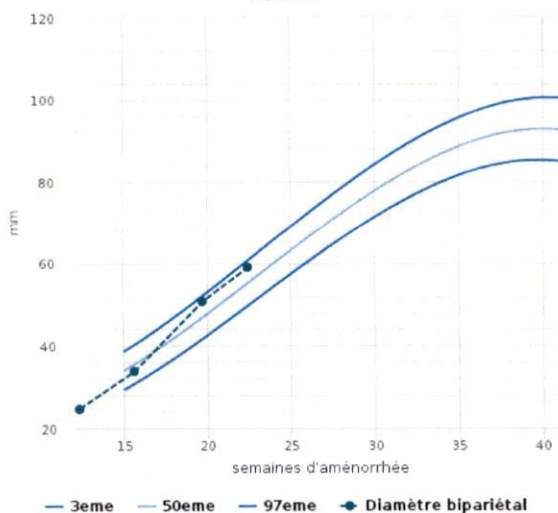

Périmètre crânien

CFEF2006

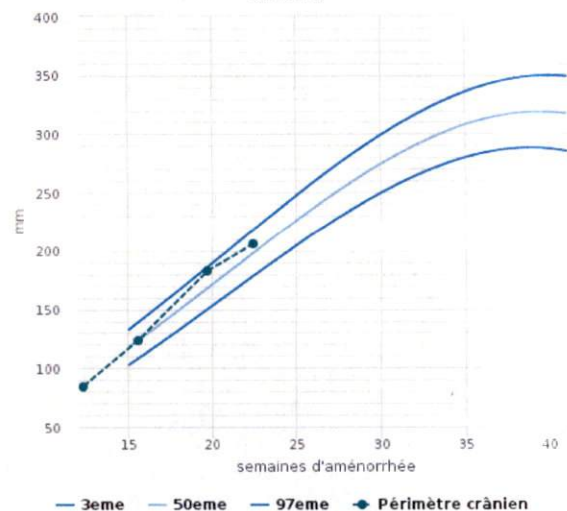

Périmètre abdominal

CFEF2006

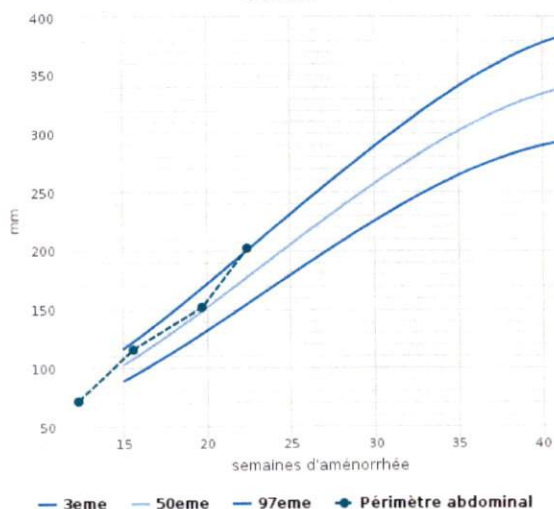

Longueur du fémur

CFEF2006

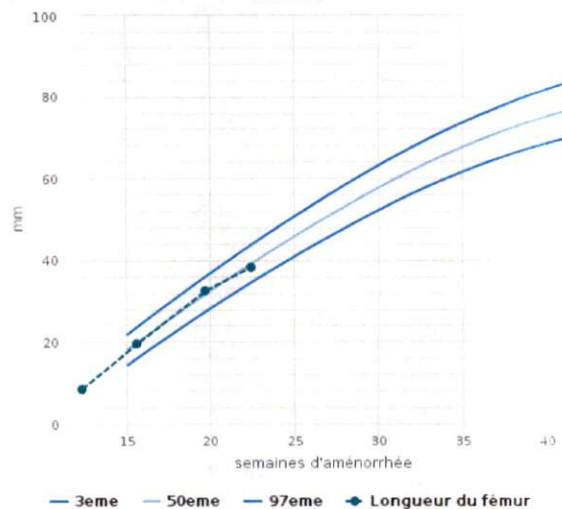

Docteur Amine BITITI

Ancien chef de clinique à la faculté de médecine de Paris
Hôpital COCHIN - Port Royal
Praticien attaché à l'Hôpital Universitaire Internationale Cheikh Khalifa
CHIRURGIE GYNECOLOGIQUE
SPECIALISTE EN MEDECINE DE LA REPRODUCTION

Madame REKLAOUI IMAN, WADI HAJJOUBI



Cabinet Médical santéfam

100, Boulevard Ibnou Sina Casablanca

Fixe : + 212 522 36 03 03

Portable : + 212 661 79 18 39

aminebititi@gmail.com

LIMITES DE L'ECHOGRAPHIE

Madame, Monsieur,

Les examens échographiques faits au cours de la grossesse, habituellement au nombre de trois, sont utiles pour confirmer l'âge du fœtus et la date présumée de l'accouchement, la vitalité et le bien-être du fœtus, rechercher certaines anomalies et s'assurer de la position du placenta.

Ces examens sont en partie remboursés par la sécurité sociale, mais facultatifs. Vous pouvez signaler à votre médecin que vous ne souhaitez pas que soit effectuée une recherche de malformation.

Dans les conditions habituelles de l'examen médical, qui peut avoir une durée variable, aucun effet nocif des ultrasons n'a été découvert à ce jour mais la prudence conduit à ne faire d'échographies que pour des raisons médicales, en limitant la fréquence et la durée des examens à ce qui est nécessaire au diagnostic.

L'échographie n'est pas infaillible. Elle ne permet de détecter que deux tiers environ des anomalies importantes susceptibles de modifier le suivi de la grossesse et la prise en charge ultérieure de l'enfant.

Il peut arriver que l'échographiste n'ait pas vu certaines parties de l'enfant ou qu'il ait un doute sur la présence d'une malformation. Il vous en informera et vous proposera alors de revenir pour des examens complémentaires ou de consulter un autre échographiste spécialisé dans un domaine particulier.

N'hésitez pas à interroger votre médecin ou votre sage-femme pour en savoir plus sur les possibilités et les limites de l'échographie. Ce texte vous est proposé par le comité national technique de l'échographie de dépistage anténatal <http://www.ladocumentationfrancaise.fr/rapports-publics/054000356/index.shtml>

TELECHARGEMENT DE VOS COMPTES-RENDUS ET IMAGES D'ECHOGRAPHIE



IMAN REKLAOUI, le compte-rendu de votre examen est disponible sur l'application mobile **MEDIFILE**.



1. Je télécharge l'application mobile sur Apple Store ou Google Play store
2. Je crée mon compte Medifile, puis je m'identifie
3. Je vais dans la rubrique "Mes QR codes" et je scanne le code ci-contre
4. Dans la rubrique "Mes comptes-rendus", j'accède à mes comptes-rendus, images et vidéos.
Dans la rubrique "Mes documents", j'accède à mes autres documents partagés.

Vous ne pouvez pas utiliser l'application ? Rendez-vous sur le site internet <https://www.medifile.fr/>, avec les mêmes étapes que ci-dessus et à la place de scanner le QR code, cliquez sur "Ajouter un QR code" et renseignez :
Numéro du centre d'échographie : 497 - Identifiant patient : 2300371 - Mot de passe : abf85f1a

Pendant une période de 12 mois, votre professionnel de santé partage avec vous des documents (compte-rendu d'examen, image, etc.) par le biais du service MEDIFILE. Vous pouvez à tout moment vous opposer à ce partage en le demandant à votre professionnel de santé. L'accès au service MEDIFILE nécessite la création d'un compte gratuit. À cette occasion, des données à caractère personnel vous concernant (nom d'utilisateur, e-mail, mot de passe, logs d'utilisation du service) sont traitées par l'entité MONECHO, éditeur du service MEDIFILE, aux fins de vous permettre de bénéficier des services MEDIFILE (gestion de votre compte personnel MEDIFILE, accès aux documents numériques mis à disposition par votre professionnel de santé) et d'assurer la sécurité des comptes utilisateurs MEDIFILE. Aucun usage commercial de vos données n'est effectué. Pour plus d'informations concernant le traitement de vos données de santé, renseignez-vous auprès de votre professionnel de santé. Pour plus d'informations concernant le service MEDIFILE, leur politique de traitement de données personnelles est disponible sur <https://medifile.fr/personal-data>.

Poids foetal estimé

CFEF2014

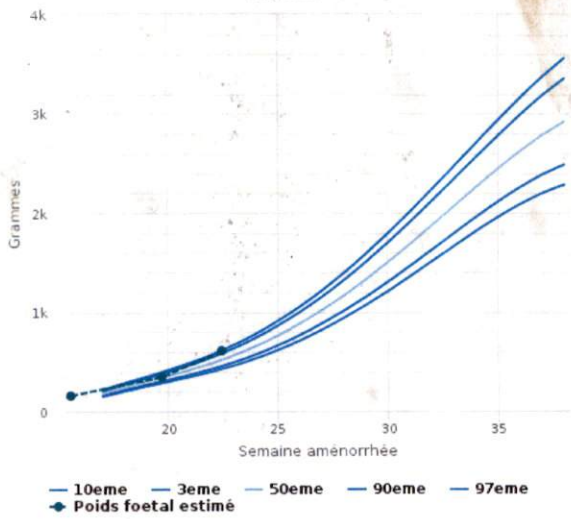

Cervelet transversal

CHAVEZ

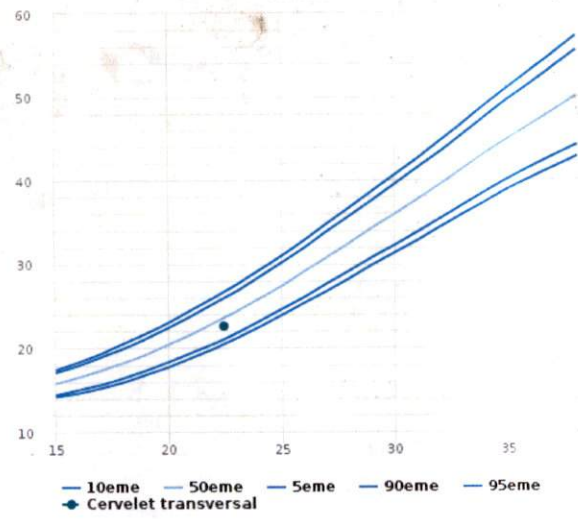

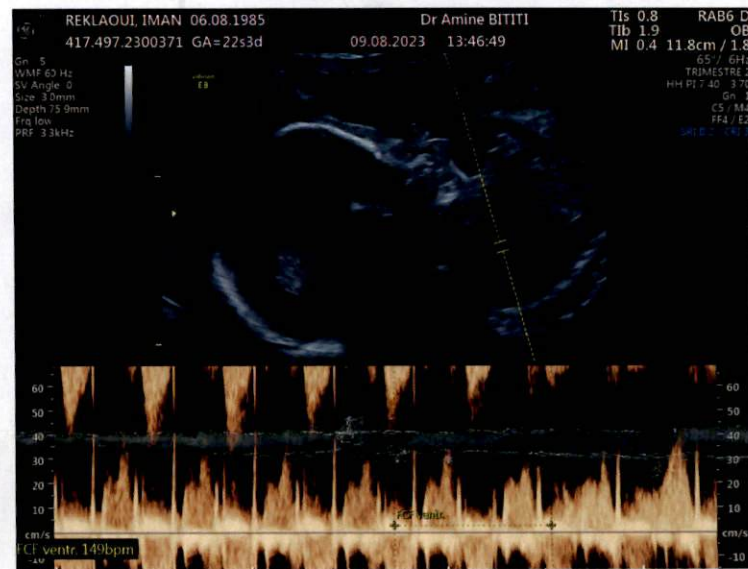
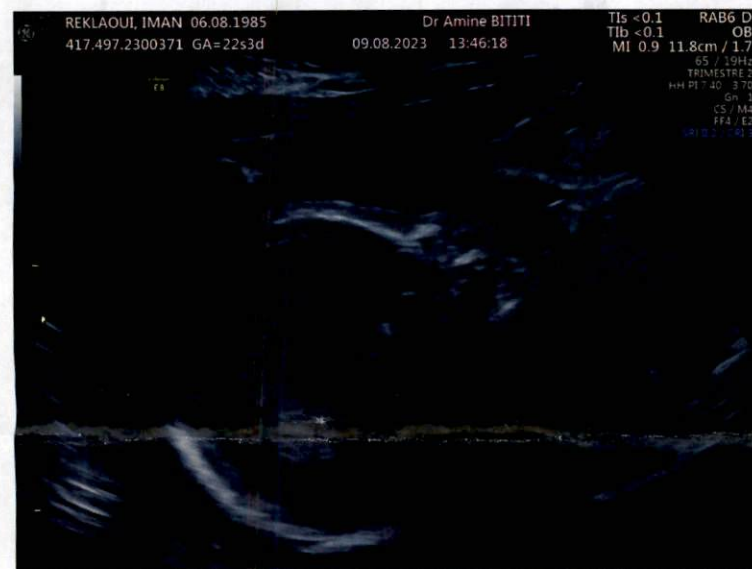

DOCTEUR AMINE BITITI

Ancien chef de clinique à la faculté de Médecine de Paris
Hôpital Cochin, Port - Royal
Praticien attaché à l'Hôpital International Cheikh Khalifa
CHIRURGIE GYNÉCOLOGIQUE
SPÉCIALISTE EN MÉDECINE DE LA REPRODUCTION



Cabinet Médical Santéfam
100, Boulevard Ibn Sina Casablanca
Fixe : + 212 522 36 03 03
Portable : + 212 661 79 18 39
aminebititi@gmail.com

Casablanca le 09/08/2023

Mme REKLAOUI IMAN

Note d'honoraires

Consultation :	300 Dh
Echographie obstétricale morphologique	700 Dh

Arrêtée la présente facture à la somme de : 1000 Dh
Mille dirhams

Le Docteur BITITI Amine est inscrit au Conseil Départemental de l'Ordre des Médecins du
Grand Casablanca sous le numéro : 10 751. ICE : 002155120000023, IF : 15225929

Païement par chèque accepté.

Dr. Amine BITITI
Cabinet Médical Santéfam
Gynécologie Infertilité
100, Bd Ibn Sina Casablanca
+212 522 36 03 03