

RECOMMANDATIONS IMPORTANTES A LIRE POUR ACTIVER LES REMBOURSEMENTS ET EVITER LES REJETS

Conditions générales :

- Le cadre réservé à l'adhérent doit être dûment renseigné.
- Le cadre réservé au médecin doit être renseigné par le praticien lui-même notamment la nature de la maladie.
- La validité de la feuille de soins est limitée à 3 mois à compter de la première consultation.
- L'entente préalable est exigée pour toute hospitalisation médicale, chirurgicale, soins dentaires spéciaux, extractions multiples, parodontie orthodontie, prothèses dentaires, prothèses auditives ou orthopédiques ainsi que pour tous les actes effectués en série.
- En cas d'accident, une déclaration précisant les causes et circonstances de l'accident est à joindre à la feuille de soins.

Pharmacie :

- Les vignettes des médicaments doivent être obligatoirement jointes aux ordonnances.
- Pour les médicaments sans vignettes une facture de la pharmacie doit être jointe.

Radiologie et Biologie :

- La facture ainsi qu'une copie des résultats des analyses ou du compte rendu (sous pli confidentiel) doivent être jointes à l'ordonnance médicale pour toute demande de remboursement.
- Un pli confidentiel du médecin prescripteur des analyses ou radios peut être demandé par le médecin conseil de la mutuelle.

Optique :

- L'ordonnance du médecin prescripteur et la facture de l'opticien sont à joindre à la feuille de soins.

Rééducation :

- L'entente préalable renseignée par le médecin prescripteur est exigée avant le début des séances de rééducations.
- Pour le remboursement, la facture et le calendrier des séances effectuées sont à joindre à la feuille de soins.

Dentaire :

- En cas de prothèses ou de traitement canalaire, l'accord préalable renseigné sur la feuille de soins est obligatoire avant le début de traitement.
- La facture doit être jointe à la feuille de soins pour toute demande de remboursement.
- La radio-après soins est obligatoire en cas de prothèses ou de traitement canalaire.

Maladie et Affection Longue Durée ALD et ALC :

- La déclaration de maladie chronique doit être renseignée par le médecin prescripteur et renouvelée tous les 6 mois.

Adresses Mails utiles

- Réclamation : contact@mupras.com
- Prise en charge : pec@mupras.com
- Adhésion et changement de statut : adhesion@mupras.com

La MUPRAS garantit le respect de la loi n° 09-08 relative à la protection des personnes physiques à l'égard du traitement des données à caractère personnel.

MUPRAS : Centre Allal Ben Abdellah - 6ème Etage Angle Rue Mohamed Fakir et Rue Allal Ben Abdellah - Quartier de l'Horloge Casablanca 20000 - Tél. : 05 22 20 45 45 (LG) - Fax : 05 22 22 78 18 - www.mupras.com



Déclaration de Maladie

M22- 0036666

☐ Maladie

☐ Dentaire

☐ Optique

☐ Autres

Cadre réservé à l'adhérent (e)

Matricule : 2150 Société : RAM
☐ Actif ☐ Pensionné(e) ☐ Autre : Retraité
 Nom & Prénom : TOU Hami Faiza
 Date de naissance : 18/04/77
 Adresse : Res Andalousia Imm 73 App 2 1^{er} Etage
 Des phélel OASA
 Tél. : 06 61 32 16 69 Total des frais engagés :Dhs

Cadre réservé au Médecin

Cachet du médecin :



Date de consultation :/...../.....
 Nom et prénom du malade : Age :
 Lien de parenté : ☐ Lui-même ☐ Conjoint ☐ Enfant
 Nature de la maladie : Maladie chronique
 Affection longue durée ou chronique : ☐ ALD ☐ ALC Pathologie :
 En cas d'accident préciser les causes et circonstances :

Dans le cas où la maladie aurait un caractère confidentiel, communiquer les renseignements sous pli confidentiel à l'attention du médecin conseil de la Mutuelle.

J'atteste sur l'honneur l'exactitude des renseignements portés sur la présente déclaration. Je déclare avoir pris connaissance de la clause relative à la protection des données personnelles.

Fait à : Casablanca Le :/...../.....
 Signature de l'adhérent(e) : [Signature]

Autorisation CNDP N° : A-A-215 / 2019

RELEVÉ DES FRAIS ET HONORAIRES

Dates des Actes	Natures des Actes	Nombre et Coefficient	Montant détaillé des Honoraires	Cachet et signature du Médecin attestant le Paiement des Actes
2A. 2. 2023			es 30000	Dr. H. Bouzouia Spécialiste en Médecine Maxillo-faciale Bd. Mohammed VI, Rue Bachu Laalaj, N°9 Bordj - Algérie Tél: 05 23 98 59 86 - 06 94 31 55 57

EXECUTION DES ORDONNANCES

Cachet du Pharmacien
ou du Fournisseur

Date

Montant de la Facture



21/9/23

99100

ANALYSES - RADIOGRAPHIES

Cachet et signature du
Laboratoire et du Radiologue

Date

Désignation des
Coefficients

Montant
des Honoraires

30/09/23

13180

1933,80 DH



200,00

AUXILIAIRES MEDICAUX

Cachet et signature
du Praticien

Date des
Soins

Nombre

Montant détaillé
des Honoraires

AM

PC

IM

IV

RELEVÉ DES FRAIS ET HONORAIRES

Le praticien est prié de préciser la dent traitée, l'acte pratiqué, indiquant la nature des soins.

Important :

Veillez joindre les radiographies en cas de prothèses ou de traitement canalaires, ainsi que le bilan de l'ODF.

SOINS DENTAIRES

Dents
Traitées

Nature des
Soins

Coefficient

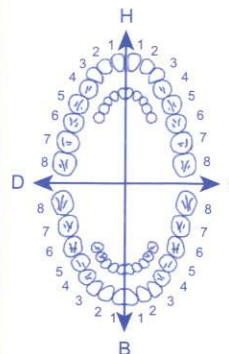

Coefficient
DES TRAVAUX

MONTANTS
DES SOINS

DEBUT
D'EXECUTION

FIN
D'EXECUTION

O.D.F PROTHESES DENTAIRES

DETERMINATION DU CCEFFICIENT MASTICATOIRE

H
25533412 21433552
00000000 00000000
D 00000000 00000000 G
35533411 11433553
B

[Création, remont, adjonction]
Fonctionnel, Thérapeutique, nécessaire à la profession

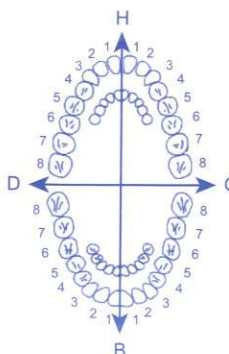

Coefficient
DES TRAVAUX

MONTANTS
DES SOINS

DATE DU
DEVIS

DATE DE
L'EXECUTION

VISA ET CACHET DU PRATICIEN ATTESTANT LE DEVIS

VISA ET CACHET DU PRATICIEN ATTESTANT L'EXECUTION

Dr Hind Bouziane Oumghari

Spécialiste en Médecine Interne
Lauréate de la Faculté de Médecine
de Casablanca et Bordeaux

Maladies de système - Rhumatologie
Grands syndromes - Pathologie vasculaire
Diabétologie - Nutrition - Gériatrie

د. هند بوزيان أومغاري

إختصاصية في الأمراض الباطنية
خريجة كلية الطب
بالدار البيضاء و بوردو
الأمراض المجموعية - أمراض الروماتيزم
المتلازمات الكبيرة - أمراض الشرايين
داء السكري - التغذية - طب الشيخوخة

Casablanca, le

24.9.2013

me Touhami Fares

Plaquenil



60,10 x 7

EPUSCA sous

1/5 le soir

Zing's

Dr. Hind Bouziane
Spécialiste en Médecine Interne
Bd. Abdelmoumen, Rue Bachir Laalaj, n°9
Oushmane 1, 9^{ème} étage, n°17 - Casablanca
Tél: 05 22 98 59 86 - 06 94 31 55 57

Bd. Abdelmoumen, Rue Bachir Laalaj N°9, Im. Oushmane 1, 9^{ème} étage, n°17 - Casablanca

شارع عبد المومن، رقم 9 زنقة الشير لعلي، إقامة أوسمان 1، ط 3 رقم 17 - الدار البيضاء

Tél. : 05 22 98 59 86 - 06 94 31 55 57 • E-mail : hind_bouziane@hotmail.fr

Epyca® 50 mg

Prégabaline
14 gélules
PPV.: 60DH10

PROMOPHARM S.A



6 118001 260683

Epyca® 50 mg

Prégabaline
14 gélules
PPV.: 60DH10

PROMOPHARM S.A



6 118001 260683

Epyca® 50 mg

Prégabaline
14 gélules
PPV.: 60DH10

PROMOPHARM S.A



6 118001 260683

Epyca® 50 mg

Prégabaline
14 gélules
PPV.: 60DH10

PROMOPHARM S.A



6 118001 260683

LOT: 230422
DLUO: 05/2026
139,00DH

LOT: 230422
DLUO: 05/2026
139,00DH

Epyca® 50 mg

Prégabaline
14 gélules
PPV.: 60DH10

PROMOPHARM S.A



6 118001 260683

Caranfles forte

139,00 x 1

1 x 2 10

99,00



Epyca® 50 mg

Prégabaline
14 gélules
PPV.: 60DH10

PROMOPHARM S.A



6 118001 260683

Epyca® 50 mg

Prégabaline
14 gélules
PPV.: 60DH10

PROMOPHARM S.A



6 118001 260683

Dr. Hana Khouja
Spécialiste En Médecine Interne
Im. D'Almougani - Rue Bachir Laalou 470
Tel.: 05 2 98 59 33 - 06 94 31 55 57



3mg

LOT: 230422
DLUO: 05/2026
139,00DH

RADIOLOGIE SEBTA 23

Scanner - Echographie - Radiologie Conventionnelle - Radiologie Dentaire - Mammographie

Docteur Latifa MAHFOUD Docteur Salah Eddine DRHIMER Docteur Driss EL HASSANI

23, Rue Sebta - Quartier des hôpitaux - Casablanca - Tél : 022 49 09 60 / 61 - Fax : 022 49 09 62

Casablanca, le 04/10/2023

Facture N° 2991/2023

Nom patient : TOUHAMI FAIZA

Examen(s) réalisé(s) :
THORAX 1 INCIDENCE:

Montant : 200 DH

ARRETEE LA PRESENTE FACTURE A LA SOMME DE :

DEUX CENT DIRHAMS

REGLEMENT : ESPECES



C.N.SS/2567157-Patente N°344001143-IF 01084042- ICE: 001514978000009 - RC 65423

Dr Hind Bouziane Oumghari

Spécialiste en Médecine Interne
Lauréate de la Faculté de Médecine
de Casablanca et Bordeaux

Maladies de système - Rhumatologie
Grands syndromes - Pathologie vasculaire
Diabétologie - Nutrition - Gériatrie

د. هند بوزيان أومغاري

إختصاصية في الأمراض الباطنية
خريجة كلية الطب
بالدار البيضاء و بوردو

الأمراض المجموعية - أمراض الروماتيزم
المتلازمات الكبيرة - أمراض الشرايين
داء السكري - التغذية - طب الشيخوخة

Casablanca, le 27.9.2008

Mr Touhami
Faiza
Dr Houari
Jace

Dr. Hind Bouziane
Spécialiste En Médecine Interne
Bd. Abdelmoumen, Rue Bachir Laalaj, N°9,
Im. Oushmane 1, 3ème étage N°17 - Casablanca
Tél. : 05 22 98 59 86 - 06 94 31 55 57

Bd. Abdelmoumen, Rue Bachir Laalaj N°9, Im. Oushmane 1, 3^{ème} étage, n°17 - Casablanca

شارع عبد المومن، رقم 9 زنقة البشير لعلج، إقامة أوسمان 1، ط 3 رقم 17 - الدار البيضاء

Tél. : 05 22 98 59 86 - 06 94 31 55 57 • E-mail : hind_bouziane@hotmail.fr

Dr Hind Bouziane Oumghari

Spécialiste en Médecine Interne
Lauréate de la Faculté de Médecine
de Casablanca et Bordeaux

Maladies de système - Rhumatologie
Grands syndromes - Pathologie vasculaire
Diabétologie - Nutrition - Gériatrie

د. هند بوزيان أومغاري

إختصاصية في الأمراض الباطنية
خريجة كلية الطب
بالدار البيضاء و بوردو

الأمراض المجموعية - أمراض الروماتيزم
المتلازمات الكبيرة - أمراض الشرايين
داء السكري - التغذية - طب الشيخوخة

Casablanca, le

24. 9. 2013

met. Faouzi

Faïza

Cortisole urine à sh

- carb. VIT D

- VS. CRP. SPP

- NREPO cholest

tot HDL. LDL TG

Dr. Hind Bouziane
Spécialiste En Médecine Interne
Bd. Abdelmoumen, Rue Bachir Laalaj N°9
Im. Oushmane 1, 3ème étage, n°17 - Casablanca
Tél.: 05 22 98 59 86 - 06 94 31 55 57

Bd. Abdelmoumen, Rue Bachir Laalaj N°9, Im. Oushmane 1, 3ème étage, n°17 - Casablanca

شارع عبد المومن، رقم 9 زنقة البشير لعلي، إقامة أوسمان 1، ط 3 رقم 17 - الدار البيضاء

Tél. : 05 22 98 59 86 - 06 94 31 55 57 • E-mail : hind_bouziane@hotmail.fr

LABORATOIRE CENTRAL D'ANALYSES MEDICALES BOUSKOURA**Dr. Yassine SAFI**

Adresse : Boulevard Mimouza, Résidence Laaouija. 1er étage Appt 3
Téléphone : 05 22 59 08 78 - Email : labocentralbouskoura@gmail.com

Facture**N° facture 23-2906****Bouskoura, le 30/09/2023****Date de prélèvement 30/09/2023****Mme TOUHAMI Faiza**

Code Acte	Designation Acte	Cotation
NFS	NUMERATION FORMULE SANGUINE AVEC PLAQUETTES	80
VS	VITESSE DE SEDIMENTATION	30
CA	Calcium	30
TG	Triglycérides	50
CT	Cholestérol Total	30
HDL	HDL-Cholestérol	50
LDL	LDL-Cholestérol	50
CORT8	Cortisol 8h	250
VITD	25-OH Vitamine D (D2 + D3)	450
CRP	C Réactive Protéine (CRP)	100
EPPS	ELECTROPHORESE DES PROTEINES	200
	Garde Nuit	

Total B	1320
Total en dirhams	1 933,80

Arrêtée la présente facture à la somme de :**Mille neuf cent trente-trois dirhams 80 centimes*****

LABORATOIRE CENTRAL D'ANALYSES
MEDICALES BOUSKOURA
Dr. YASSINE SAFI
Rés. Laaouija 1er étage Appt.3
Bouskoura Centre - Tél: 05 22 59 08 78



IRM - Scanner Multibarettes - Echographie et Echographie Doppler
Radiologie Numérisée, Rachis et M.I en totalité - Ostéodensitométrie - Mammographie
Denta-Scanner - Cone Beam - Panoramique Dentaire et Télé-radio de profil
Infiltrations Rachidiennes Scano-guidées - Cytoponction et Biopsie guidées

Docteur Latifa MAHFOUD

Docteur Salah Eddine DRHIMER

Docteur Driss EL HASSANI

Casablanca, le 04/10/2023

Dr. BOUZIANE OUMGHARI Hind
Spécialiste en médecine interne

Chère Confrère,

Je vous remercie de m'avoir adressé votre patient, TOUHAMI FAIZA

RX THORAX FACE

Absence de foyer pleuro-parenchymateux évolutif visible.

Silhouette cardio-médiastinale normale.

Confraternellement
DR. H. EL HASSANI





Prélèvement du: 30/09/2023 8:32

Dossier N° : 300923-001



Mme TOUHAMI Faiza

Date de naissance : 29/10/1947

Age : 75 Ans

Page : 1 / 3

HEMATOLOGIE

NUMERATION FORMULE SANGUINE AVEC PLAQUETTES

(Technique : Fluoro-Cytométrie en Flux) - NB: Les valeurs de références varient en fonction de l'âge, du sexe et l'âge de grossesse.

FORMULE ERYTHROCYTAIRE

Hématies	4,43	M/mm ³	(3,85 - 5,2)	5,11 (10/03/23)
Hémoglobine	12,9	g/dL	(11,8 - 15,8)	14,7 (10/03/23)
Hématocrite	40,1	%	(35 - 45,5)	45,1 (10/03/23)
VGM	91	fL	(80 - 100)	88 (10/03/23)
TCMH	29,12	pg	(27 - 33,5)	28,77 (10/03/23)
CCMH	32,17	%	(28 - 36)	32,59 (10/03/23)
LEUCOCYTES	4 320	/mm³	(3900 - 10200)	5960 (10/03/23)

FORMULE LEUCOCYTAIRE

Polynucléaires Neutrophiles	66,0 %	(40 - 75)	58,4 (10/03/23)
	Soit 2851/mm ³	(2000 - 7500)	
Lymphocytes	25,5 %	(20 - 45)	23,2 (10/03/23)
	Soit 1102/mm ³	(1500 - 4000)	
Monocytes	6,0 %	(2 - 8)	3,4 (10/03/23)
	Soit 259/mm ³	(200 - 1100)	
Polynucléaires Eosinophiles	2,1 %	(1 - 4)	14,4 (10/03/23)
	Soit 90,72/mm ³	(100 - 600)	
Polynucléaires Basophiles	0,4 %	(Inférieur à 1)	0,6 (10/03/23)
	Soit 17,28/mm ³	(Inférieur à 100)	
PLAQUETTES	255 000	/mm³	(150000 - 450000) 348 000 (10/03/23)

Validé par: Dr Yassine SAFI

Dr. Yassine SAFI
LABORATOIRE CENTRAL D'ANALYSES
MEDICALES BOUSKOURA
Rés. Laaouija, 1er étage, Appt. 3
Bouskoura Centre - Tél: 05 22 59 08 78

Prélèvement à domicile Tél : 0616 37 94 61



**HEMATOLOGIE****VITESSE DE SEDIMENTATION**

Première heure	25 *	mm/h	(Inférieur à 10)	15 (10/03/23)
Deuxième heure	50 *	mm/h	(10 - 20)	41 (10/03/23)

BIOCHIMIE

Calcium	97,00	mg/L	(84 - 102)	
(Technique : Arsenazo III)	2,43	mmol/L	(2,1 - 2,6)	
Triglycérides	1,31	g/l	(0,3 - 1,6)	1,30 (19/08/23)
(Technique : (Technique : Glycérol-P oxydase-PAP))	1,49	mmol/l	(0,34 - 1,82)	1,51 (10/03/23)
				~~~
<b>Cholestérol Total</b>	<b>1,98</b>	<b>g/L</b>	( 1,55 - 2 )	1,76 (19/08/23)
(Technique : CHOD-POD )	5,11	mmol/L	( 4 - 5,16 )	2,41 (10/03/23)
				~~~
HDL-Cholestérol	0,45	g/L	(0,35 - 0,7)	0,55 (19/08/23)
(Technique : Direct Method)	1,16	mmol/L	(Supérieur à 0,9)	0,53 (10/03/23)
				~~~
<b>LDL- Cholestérol</b>	<b>1,27</b>	<b>g/l</b>		0,95 (19/08/23)
	3,28	mmol/l		1,58 (10/03/23)
				~~~

Nombre de facteur de risque* - Valeur cible du LDL-cholestérol (g/L)

aucun < 2,20

1 < 1,90

2 < 1,60

> ou = 3 < 1,30

Patient à haut risque < 1,00

*: Diabète, obésité, HTA, âge > 60 ans, tabac, HDL-cholestérol < 0.40 g/L et antécédents familiaux de maladie coronaire.

Validé par : Dr Yassine SAFI

Dr. Yassine SAFI
LABORATOIRE CENTRAL D'ANALYSES
MEDICALES BOUSKOURA
Rés. Laaouija 1er étage, Appt.3
Bouskoura Centre - Tél: 05 22 59 08 78

Prélèvement à domicile Tél : 0616 37 94 61



**HORMONOLOGIE**

Cortisol 8h	220,84	µg/L	(52,7 - 224,5)
(Technique : Chimiluminescence (Atellica/Siemens))	609,52	nmol/l	(145,45 - 619,62)

VITAMINES

25-OH Vitamine D (D2 + D3)	35,50	ng/mL	41,20 (10/03/23)
(Technique : ELFA sur Mini-VIDAS)			

Interprétation :

Valeurs souhaitables	:	30 à 100 ng/mL
Carence	:	< 10 ng/mL
Insuffisance	:	10 à 29 ng/mL
Toxicité	:	> à 100 ng/mL

IMMUNOLOGIE-SEROLOGIE

C Réactive Protéine (CRP)	8,1 *	mg/L	(Inférieur à 6)	8,5 (10/03/23)
(Technique : TURBIDIMETRIQUE)				

ELECTROPHORESE DES PROTEINES SERIQUES**ELECTROPHORESE DES PROTEINES**

Protéines totales	60,00	g/L	(57 - 83)	68,00 (10/03/23)
RESULTAT	Voir compte rendu çï-joint			

Validé par: **Dr Yassine SAFI**

Dr. Yassine SAFI
LABORATOIRE CENTRAL D'ANALYSES
MEDICALES BOUSKOURA
Rés. Laaouija 1er étage, Appt.3
Bouskoura Centre / Tél: 05 22 59 08 78

Prélèvement à domicile Tél : 0616 37 94 61

LABORATOIRE CENTRAL

D'analyses medical

Bouskoura

Dr. Yassine SAFI

Spécialiste en biologie médicale

Diplômé de la faculté de Médecine et de pharmacie de Rabat



المختبر المركزي

للتحليلات الطبية

بوسكورة

الدكتور ياسين الصافي

اختصاصي في التحليلات الطبية

خريج كلية الطب و الصيدلة بالرباط

HORMONOLOGIE - PARASITOLOGIE - MYCOLOGIE - BACTÉROLOGIE - BIOCHIMIE

VIROLOGIE HÉMATOLOGIE - IMMUNOLOGIE - BIOLOGIE DE REPRODUCTION

Nom **TOUHAMI Faiza**

sebia

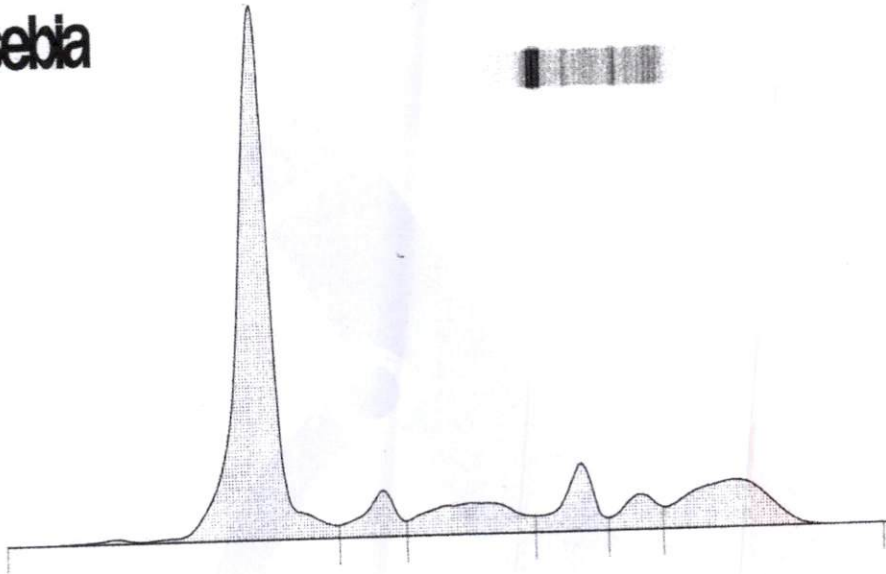

Serum protein electrophoresis

A/G Ratio: **1,50** PT: **60** g/L

Fractions	%	Ref. %	Conc.	Ref. Conc.
Albumine	60,0	55,8 - 66,1	36,0	40,2 - 47,6
Alpha 1	5,2 >	2,9 - 4,9	3,1	2,1 - 3,5
Alpha 2	9,8	7,1 - 11,8	5,9	5,1 - 8,5
Beta 1	7,3 >	4,7 - 7,2	4,4	3,4 - 5,2
Beta 2	4,3	3,2 - 6,5	2,6	2,3 - 4,7
Gamma	13,4	11,1 - 18,8	8,0	8,0 - 13,5

Hypoalbuminémie légère. A confronter au contexte biologique et clinique

Dr. Yassine SAFI
LABORATOIRE CENTRAL D'ANALYSES
MÉDICALES BOUSKOURA
Ras. Laaouija 1er étage Appt. 3
Bouskoura Centre - Tél: 05 22 59 08 78

Prélèvement à domicile Tél : 0616 37 94 61

Boulevard Mimouza, Résidence Laaouija, 1er étage Appt. 3 - Bouskoura Centre - Casablanca

Tél. : 05 22 59 08 78 - E-mail : labocentralbouskoura@gmail.com - ICE : 002994143000073

R.C. : 528139 - Patente : 32903264 - CNSS : 2875294 - IF : 51671930 - INPE: 093064590



093064590