

## RECOMMANDATIONS IMPORTANTES A LIRE POUR ACTIVER LES REMBOURSEMENTS ET EVITER LES REJETS

### Conditions générales :

- Le cadre réservé à l'adhérent doit être dûment renseigné.
- Le cadre réservé au médecin doit être renseigné par le praticien lui-même notamment la nature de la maladie.
- La validité de la feuille de soins est limitée à 3 mois à compter de la première consultation.
- L'entente préalable est exigée pour toute hospitalisation médicale, chirurgicale, soins dentaires spéciaux, extractions multiples, parodontie orthodontie, prothèses dentaires, prothèses auditives ou orthopédiques ainsi que pour tous les actes effectués en série.
- En cas d'accident, une déclaration précisant les causes et circonstances de l'accident est à joindre à la feuille de soins.

### Pharmacie :

- Les vignettes des médicaments doivent être obligatoirement jointes aux ordonnances.
- Pour les médicaments sans vignettes une facture de la pharmacie doit être jointe.

### Radiologie et Biologie :

- La facture ainsi qu'une copie des résultats des analyses ou du compte rendu (sous pli confidentiel) doivent être jointes à l'ordonnance médicale pour toute demande de remboursement.
- Un pli confidentiel du médecin prescripteur des analyses ou radios peut être demandé par le médecin conseil de la mutuelle.

### Optique :

- L'ordonnance du médecin prescripteur et la facture de l'opticien sont à joindre à la feuille de soins.

### Rééducation :

- L'entente préalable renseignée par le médecin prescripteur est exigée avant le début des séances de rééducations.
- Pour le remboursement, la facture et le calendrier des séances effectuées sont à joindre à la feuille de soins.

### Dentaire :

- En cas de prothèses ou de traitement canaux, l'accord préalable renseigné sur la feuille de soins est obligatoire avant le début de traitement.
- La facture doit être jointe à la feuille de soins pour toute demande de remboursement.
- La radio-après soins est obligatoire en cas de prothèses ou de traitement canaux.

### Maladie et Affection Longue Durée ALD et ALC :

- La déclaration de maladie chronique doit être renseignée par le médecin prescripteur et renouvelée tous les 6 mois.

### Adresses Mails utiles

- Réclamation : contact@mupras.com
- Prise en charge : pec@mupras.com
- Adhésion et changement de statut : adhesion@mupras.com

La MUPRAS garantit le respect de la loi n° 09-08 relative à la protection des personnes physiques à l'égard du traitement des données à caractère personnel.

MUPRAS : Centre Allal Ben Abdellah - 6ème Etage Angle Rue Mohamed Fakir et Rue Allal Ben Abdellah - Quartier de l'Horloge  
Casablanca 20000 - Tél. : 05 22 20 45 45 (LG) - Fax : 05 22 22 78 18 - www.mupras.com



**MUPRAS**  
Mutuelle de Prévoyance  
& d'Actions Sociales  
de Royal Air Maroc

## Déclaration de Maladie

N° W21-824330

☐ Maladie ☐ Dentaire ☐ Optique ☐ Autres

Cadre réservé à l'adhérent (e)

Matricule : 12382 Société : RAM

☒ Actif ☐ Pensionné(e) ☐ Autre

Nom & Prénom : HAJJOUA WADJ

Date de naissance : 18/11/86

Adresse : A 83443

Tél. : 0666 928342 Total des frais engagés : 1022,20 Dhs

Cadre réservé au Médecin

Dr Bensemlali Myriam  
Pédiatre spécialisée en cardiologie  
pédiatrie et foetale  
Angle rue Mohammed taha/lahecn Omar  
Oasis, Casablanca  
0522992575 0662558202

Cachet du médecin :

Date de consultation : 24/10/23

Nom et prénom du malade : REKLAOUI Imen Age :

Lien de parenté : ☐ Lui-même ☒ Conjoint ☐ Enfant

Nature de la maladie : Grossesse

En cas d'accident préciser les causes et circonstances :

Dans le cas où la maladie aurait un caractère confidentiel, communiquer les renseignements sous pli confidentiel à l'attention du médecin conseil de la Mutuelle.

J'atteste sur l'honneur l'exactitude des renseignements portés sur la présente déclaration. Je déclare avoir pris connaissance de la clause relative à la protection des données personnelles.

Fait à :

Signature de l'adhérent(e) :

Autorisation CNDP N° : A-A-215/2019



RELEVÉ DES FRAIS ET HONORAIRES				
Dates des Actes	Natures des Actes	Nombre et Coefficient	Montant détaillé des Honoraires	Cachet et signature du Médecin attestant le Paiement des Actes
24/10/23	CS		300,00	INP : 091259465 Dr Benssemli Myriam Pédiatre spécialisée en cardiologie pédiatrique et foetale Angle rue Mohammed taha/lahcen Omar Oasis, Casablanca 0522992575 - 0662558202

EXECUTION DES ORDONNANCES		
Cachet du Pharmacien ou du Fournisseur	Date	Montant de la Facture

ANALYSES - RADIOGRAPHIES			
Cachet et signature du Laboratoire et du Radiologue	Date	Désignation des Coefficients	Montant des Honoraires
Dr Benssemli Myriam Pédiatre spécialisée en cardiologie pédiatrique et foetale Angle rue Mohammed taha/lahcen Omar Oasis, Casablanca 0522992575 - 0662558202	24/10/23	Ech. F. D. Coeu. Foetale	700,00

AUXILIAIRES MEDICAUX						
Cachet et signature du Particien	Date des Soins	Nombre				Montant détaillé des Honoraires
		AM	PC	IM	IV	

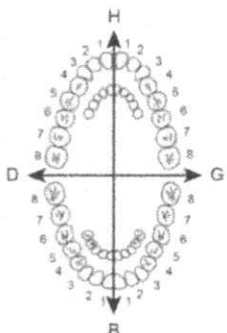
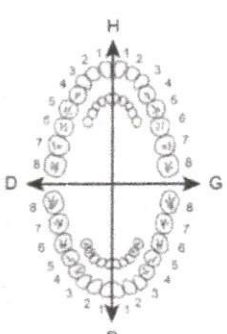
RELEVÉ DES FRAIS ET HONORAIRES																		
Le praticien est prié de préciser la dent traitée, l'acte pratiqué en indiquant la nature des soins.																		
Important : Veuillez joindre les radiographies en cas de prothèses ou de traitement canalaires, ainsi que le bilan de l'ODF.																		
SOINS DENTAIRES	Dents Traitées	Nature des Soins	Coefficient	INP : <input type="text"/>														
				COEFFICIENT DES TRAVAUX <input type="text"/>														
				MONTANTS DES SOINS <input type="text"/>														
				DEBUT D'EXECUTION <input type="text"/>														
				FIN D'EXECUTION <input type="text"/>														
O.D.F. PROTHESES DENTAIRES	DETERMINATION DU COEFFICIENT MASTICATOIRE																	
	<table border="1"> <tr> <td colspan="2">H</td> </tr> <tr> <td>25533412</td> <td>21433552</td> </tr> <tr> <td>00000000</td> <td>00000000</td> </tr> <tr> <td>D</td> <td>G</td> </tr> <tr> <td>00000000</td> <td>00000000</td> </tr> <tr> <td>35533411</td> <td>11433553</td> </tr> <tr> <td colspan="2">B</td> </tr> </table>			H		25533412	21433552	00000000	00000000	D	G	00000000	00000000	35533411	11433553	B		COEFFICIENT DES TRAVAUX <input type="text"/>
	H																	
	25533412	21433552																
	00000000	00000000																
	D	G																
	00000000	00000000																
	35533411	11433553																
	B																	
	(Création, remont, adjonction) Fonctionnel, Thérapeutique, nécessaire à la profession.			MONTANTS DES SOINS <input type="text"/>														
				DATE DU DEVIS <input type="text"/>														
			DATE DE L'EXECUTION <input type="text"/>															
VISA ET CACHET DU PRATICIEN ATTESTANT LE DEVIS				VISA ET CACHET DU PRATICIEN ATTESTANT L'EXECUTION														

Dr Bensemlali Myriam

Pédiatre spécialisée en cardiologie  
pédiatrique et fœtale

Diplôme de médecine générale de la faculté de médecine Paris 5 Descartes,  
Lauréate de la faculté de médecine  
Diplôme d'études spécialisées en Pédiatrie de la faculté de médecine Paris 5 Descartes  
Diplôme universitaire de cardiologie pédiatrique de la faculté de médecine Paris 5 Descartes  
Ancienne interne des hôpitaux de Paris  
Ancienne chef de clinique en cardiologie pédiatrique à l'hôpital Necker Enfants Malades à Paris



الدكتورة مريم بن السملالي

طبيبة الأطفال متخصصة في قلب الأطفال والجنين

خريجة في الطب العام من كلية الطب باريس 5 ديكاوت  
خريجة الدراسات المتخصصة في طب الأطفال من كلية الطب باريس 5 ديكاوت  
شهادة جامعية في أمراض القلب للأطفال من كلية الطب في ديكاوت 5 باريس  
طبيبة سابقا في أمراض القلب للأطفال في مستشفى نيكير في باريس

Casablanca, le .....24/10/2023.....

Nom Prénom : **Mme REKLAOUI Iman**

## FACTURE

ACTE	P.U
CONSULTATION	300
ECHOGRAPHIE CARDIAQUE FŒTALE	700
TOTAL	1000

Arrêtée la présente facture à la somme de

**MILLE DIRHAMS.**

Dr Bensemlali Myriam  
Pédiatre spécialisée en cardiologie  
pédiatrique et fœtale  
Angle rue Mohammed Taha/Lahcen Omar  
Oasis, Casablanca  
0522992575 - 0602558202

Echographie cardiaque pédiatrique et fœtale - ECG - Holter ECG - MAPA - Epreuve d'effort - Urgences 24h/24

Angle Rue Mohammed Taha, Rue Lahcen Omar, Oasis, Casablanca

ملتقى زنقة محمد طه، زنقة لحسن عمر، الدار البيضاء

Tel: 06.62.55.82.02 / 05.22.99.25.75 هاتف - myriam.bensemlali@cardiopediatrie.ma

www.cardiopediatrie.ma

**Dr Bensemlali Myriam**

Pédiatre spécialisée en cardiologie  
pédiatrique et fœtale



**الدكتورة مريم بن السملالي**

طبيبة الاطفال متخصصة في قلب الاطفال والجنين

Diplôme de médecine générale de la faculté de médecine Paris 5 Descartes,  
Lauréate de la faculté de médecine  
Diplôme d'études spécialisées en Pédiatrie de la faculté de médecine Paris 5 Descartes  
Diplôme universitaire de cardiologie pédiatrique de la faculté de médecine Paris 5 Descartes  
Ancienne interne des hôpitaux de Paris  
Ancienne chef de clinique en cardiologie pédiatrique à l'hôpital Necker Enfants Malades à Paris

خريجة في الطب العام من كلية الطب باريس 5 ديكارت  
خريجة الدراسات المتخصصة في طب الاطفال من كلية الطب باريس 5 ديكارت  
شهادة جامعية في امراض القلب للأطفال من كلية الطب في ديكارت 5 باريس  
طبيبة سابقا في امراض القلب للأطفال في مستشفى نيكير في باريس

Casablanca, le .....**24/10/2023**.....

Nom Prénom : **Mme REKLAOUI Iman**

## ECHOGRAPHIE CARDIAQUE FŒTALE

Motif :

Planifier réalisation  
du cœur fœtal

**Dr Bensemlali Myriam**  
Pédiatre spécialisée en cardiologie  
pédiatrique et fœtale  
Angle rue Mohammed Taha/Lahcen Omar  
Oasis, Casablanca  
0522992575 - 0662558202

Echographie cardiaque pédiatrique et fœtale – ECG – Holter ECG – MAPA – Epreuve d'effort – Urgences 24h/24

Angle Rue Mohammed Taha, Rue Lahcen Omar, Oasis, Casablanca

ملتقى زنقة محمد طه، زنقة لحسن عمر، الدار البيضاء

Tel: 06.62.55.82.02 / 05.22.99.25.75 هاتف - myriam.bensemlali@cardiopediatrie.ma

www.cardiopediatrie.ma



# Dr Bensemlali Myriam

Pédiatre spécialisée en cardiologie  
pédiatrique et fœtale

Diplôme de médecine générale de la faculté de médecine Paris 5 Descartes,  
Lauréate de la faculté de médecine  
Diplôme d'études spécialisées en Pédiatrie de la faculté de médecine Paris 5 Descartes  
Diplôme universitaire de cardiologie pédiatrique de la faculté de médecine Paris 5 Descartes  
Ancienne interne des hôpitaux de Paris  
Ancienne chef de clinique en cardiologie pédiatrique à l'hôpital Necker Enfants Malades à Paris



## الدكتورة مريم بن السملالي

طبيبة الاطفال متخصصة في قلب الأطفال والجنين

خريجة في الطب العام من كلية الطب باريس 5 ديكارت  
خريجة الدراسات المتخصصة في طب الأطفال من كلية الطب باريس 5 ديكارت  
شهادة جامعية في أمراض القلب للأطفال من كلية الطب في ديكارت 5 باريس  
طبيبة سابقا في أمراض القلب للأطفال في مستشفى نيكير في باريس

CASABLANCA, 24/10/2023

### Consultation de cardiologie fœtale de Mme REKLAOUI Iman Né(e) le 06/08/1985 (38 ans)

**Motif :** Mauvaise visualisation du cœur fœtal. CN 1.1. Dépistage diabète gestationnel négatif. Marqueurs sériques normaux.

**Adressée par :** Dr BITITI Amine Gynécologie obstétrique

**Terme :** 33+2 SA

#### Échographie cardiaque fœtale :

##### **Situs et position :**

Situs Solitus, levocardie. Axe et position du cœur normal.  
Index cardio-thoracique normal. Pas d'épanchement péricardique.

##### **Oreillettes :**

Pas d'anomalie du retour veineux systémique : connexion VCI et VCS à l'OD.  
Pas d'anomalie du retour veineux pulmonaire total : 2 VP vue à l'OG.  
Oreillettes de taille normales, équilibrées. Sinus coronaire d'aspect normal dans l'OG.  
La valve de Vieussens bombe dans l'oreillette gauche.

##### **Jonction auriculo-ventriculaire :**

Aspect normal du septum primum.  
Concordance auriculo-ventriculaire. Décalage mitro-tricuspidé normal.  
Valves auriculo-ventriculaires de morphologie et de taille normale.  
Anneau mitral : 8.3 mm                      Anneau tricuspidé : 11 mm

##### **Ventricules :**

Morphologie et taille des ventricules droits et gauches normaux.  
Ventricules D et G non dilatés non hypertrophiés de bonne contractilité. Septum interventriculaire intact, pas de CIV visible.  
Continuité septo-aortique.

##### **Voies d'éjection ventriculaires et gros vaisseaux :**

Concordance ventriculo-artérielle. Croisement normal des gros vaisseaux.  
Valve semi-lunaires de morphologie et d'ouverture normale. Pas de discongruence de taille AO/AP.  
Tronc de l'AP de taille normale. Présence d'une bifurcation normale des deux artères pulmonaires D et G mesurant environ mm chacune.  
Canal artériel présent de taille normale.  
Anneau aortique : 7 mm                      Anneau pulmonaire : 8.4 mm  
Crosse aortique à gauche de la trachée, complète, de taille et de morphologie normale.

##### **Doppler couleur et pulsé :**

Flux de remplissage normal des oreillettes et ventricules. Pas de fuite valvulaire visible.  
Pas de shunt interventriculaire visible.  
Pas d'accélération du flux d'éjection ventriculaire.  
Flux dans l'aorte et le canal artériel antérograde et non restrictif.  
Flux positif du ductus venosus.  
Fréquence cardiaque autour de 130 bpm. Rythme régulier. Liaison auriculo-ventriculaire 1/1

##### **Conclusion :**

**Morphologie cardiaque d'aspect normale pour le terme.**

L'échographie cardiaque fœtale est un examen spécialisé de dépistage des malformations cardiaques chez le fœtus. Par le terme aspect normal, il est entendu que l'échographiste a examiné le cœur et lui a paru normale. Dans la majorité des cas il y a une concordance entre le résultat du dépistage échographique et l'état de santé de l'enfant. Cependant, comme dans tout dépistage anténatal, des faux négatifs ou faux positifs sont possibles surtout à un terme précoce.

Echographie cardiaque pédiatrique et fœtale - ECG - Holter ECG - MAPA - Epreuve d'effort - Urgences 24h/24

Angle Rue Mohammed Taha, Rue Lahcen Omar, Oasis, Casablanca

مبنى زنقة محمد طه، زنقة لحسن عمر، الدار البيضاء

Tel: 06.62.55.82.02 / 05.22.99.25.75 هاتف - myriam.bensemlali@cardiopediatrie.ma

www.cardiopediatrie.ma

Dr Bensemlali Myriam  
Pédiatre spécialisée en cardiologie  
pédiatrique et fœtale  
Angle rue Mohammed Taha/Lahcen Omar  
Oasis, Casablanca  
0662558202



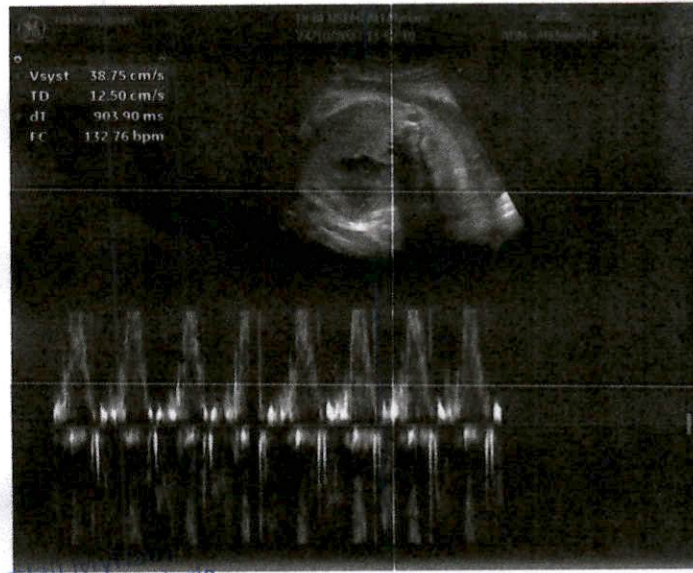
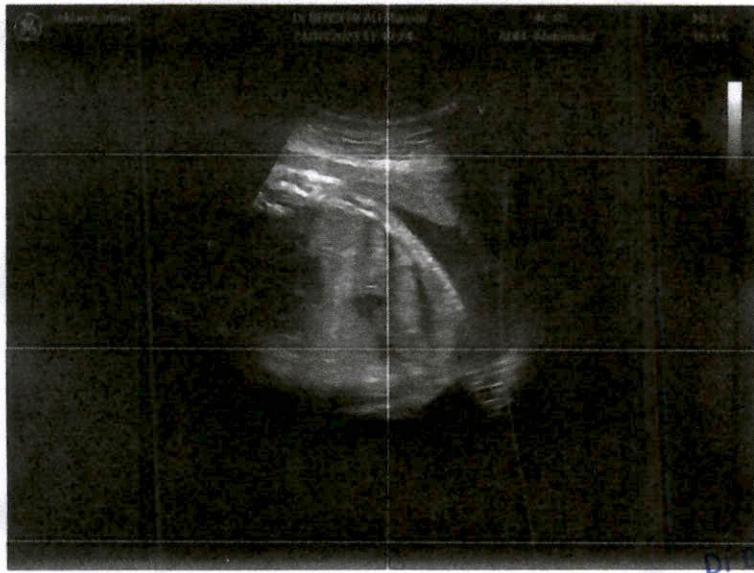

Dr Bensemlali Myriam  
 Pédiatre spécialisée en cardiologie  
 pédiatrique et foetale  
 Angle rue mohammed taha/lahcen Omar  
 Oasis, Casablanca



Dr Bensemlali Myriam  
 Pédiatre spécialisée en cardiologie  
 pédiatrique et foetale  
 Angle rue mohammed taha/lahcen Omar  
 Oasis, Casablanca

0522992575 - 06

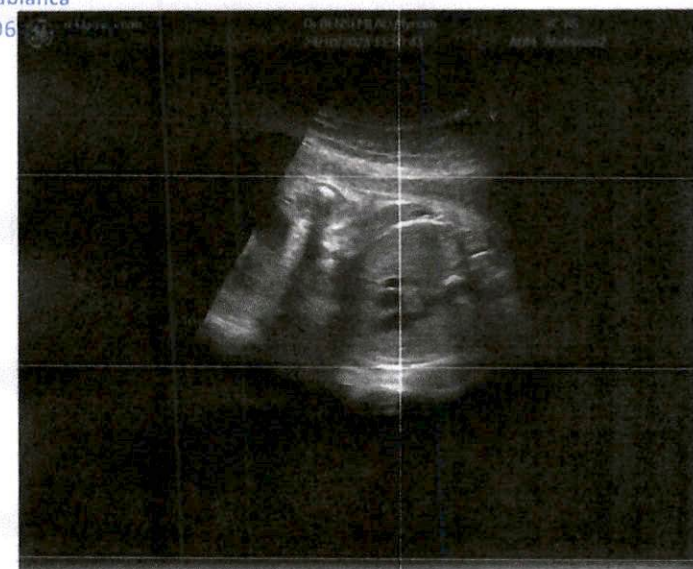

Dr Bensemlali Myriam  
 Pédiatre spécialisée en cardiologie  
 pédiatrique et foetale  
 Angle rue mohammed taha/lahcen Omar  
 Oasis, Casablanca

0522992575 - 0662558202