

RECOMMANDATIONS IMPORTANTES A LIRE POUR ACTIVER LES REMBOURSEMENTS ET EVITER LES REJETS

Conditions générales :

- Le cadre réservé à l'adhérent doit être dûment renseigné.
- Le cadre réservé au médecin doit être renseigné par le praticien lui-même notamment la nature de la maladie.
- La validité de la feuille de soins est limitée à 3 mois à compter de la première consultation.
- L'entente préalable est exigée pour toute hospitalisation médicale, chirurgicale, soins dentaires spéciaux, extractions multiples, parodontie orthodontie, prothèses dentaires, prothèses auditives ou orthopédiques ainsi que pour tous les actes effectués en série.
- En cas d'accident, une déclaration précisant les causes et circonstances de l'accident est à joindre à la feuille de soins.

Pharmacie :

- Les vignettes des médicaments doivent être obligatoirement jointes aux ordonnances.
- Pour les médicaments sans vignettes une facture de la pharmacie doit être jointe.

Radiologie et Biologie :

- La facture ainsi qu'une copie des résultats des analyses ou du compte rendu (sous pli confidentiel) doivent être jointes à l'ordonnance médicale pour toute demande de remboursement.
- Un pli confidentiel du médecin prescripteur des analyses ou radios peut être demandé par le médecin conseil de la mutuelle.

Optique :

- L'ordonnance du médecin prescripteur et la facture de l'opticien sont à joindre à la feuille de soins.

Rééducation :

- L'entente préalable renseignée par le médecin prescripteur est exigée avant le début des séances de rééducations.
- Pour le remboursement, la facture et le calendrier des séances effectuées sont à joindre à la feuille de soins.

Dentaire :

- En cas de prothèses ou de traitement canaux, l'accord préalable renseigné sur la feuille de soins est obligatoire avant le début de traitement.
- La facture doit être jointe à la feuille de soins pour toute demande de remboursement.
- La radio-après soins est obligatoire en cas de prothèses ou de traitement canaux.

Maladie et Affection Longue Durée ALD et ALC :

- La déclaration de maladie chronique doit être renseignée par le médecin prescripteur et renouvelée tous les 6 mois.



83702
Déclaration de Maladie : N° S19-0046224

☒ Maladie ☐ Dentaire ☐ Optique ☐ Autres

Cadre réservé à l'adhérent (e)

Matricule : 4236 Société : RAM
☐ Actif ☐ Pensionné(e) ☐ Autre :
Nom & Prénom : HARAKAT Wafa Date de naissance : 25-06-1974
Adresse : Dar Nakal, Rue 3 El Hajar - 07 - Cas
Tél : 0663 444000 Total des frais engagés : 2300,- Dhs

Cadre réservé au Médecin

Cachet du médecin :



Date de consultation : 17/09/2023
Nom et prénom du malade : Harakat Wafa Age : 69 ans
Lien de parenté : ☐ Lui-même ☐ Conjoint ☐ Enfant
Nature de la maladie : Névralgie cervico brachiale + HTA
En cas d'accident préciser les causes et circonstances :

Dans le cas où la maladie aurait un caractère confidentiel, communiquer les renseignements sous pli confidentiel à l'attention du médecin conseil de la Mutuelle.

J'atteste sur l'honneur l'exactitude des renseignements portés sur la présente déclaration. Je déclare avoir pris connaissance de la clause relative à la protection des données personnelles.

Fait à : Cas Le : 18/11/2023
Signature de l'adhérent(e) : [Signature]

Adresses Mails utiles

- 0 Réclamation : contact@mupras.com
- 0 Prise en charge : pec@mupras.com
- 0 Adhésion et changement de statut : adhesion@mupras.com

La MUPRAS garantit le respect de la loi n° 09-08 relative à la protection des personnes physiques à l'égard du traitement des données à caractère personnel.

MUPRAS : Centre Allal Ben Abdellah - 6ème Etage Angle Rue Mohamed Fakir et Rue Allal Ben Abdellah - Quartier de l'Horloge
Casablanca 20000 - Tél. : 05 22 20 45 45 (LG) - Fax : 05 22 22 78 18 - www.mupras.com



CLINIQUE CALIFORNIE Clinique "Californie"

545, Bd. Panorama - Casablanca
Tél: 0522 50 80 80 / 0522 52 55 55
Fax: 0522 50 76 98 - Casablanca

Casablanca, le 17-09-2023

Le Docteur Akoum

prie M^{me} Wafa Hanakat

d'accepter l'expression de ses sentiments
distingués et lui présente suivant l'usage,
sa note d'honoraires pour

consultation + Echo
doppler cardiaque

S'élevant à la somme de 1300 ± Dhs

CLINIQUE CALIFORNIE
545, Bd. Panorama - Casablanca
Tél: 0522 50 80 80 / 0522 52 55 55
Fax: 0522 50 76 98 - Casablanca



Clinique "Californie"

Casablanca, le 17 - 09 - 20 23

Le Docteur AKGIM

prie M me Harakat Wafa

d'accepter l'expression de ses sentiments
distingués et lui présente suivant l'usage,
sa note d'honoraires pour

1000 tentationel

S'élevant à la somme de 1000 + Dhs

CLINIQUE CALIFORNIE

545, Bd Panoramique Californie

Tél. 0522 50 80 80 / 0522 52 55 55

Fax: 0522 50 76 98 - Casablanca



مصحة "كاليفورنيا" الدار البيضاء Clinique "Californie"

Urgences Médico-Chirurgicales 24h / 24h

مستعجلات 24\24 ساعة

Le 17/09/23

Me. HAKAKH Wafa

69 ans

Pic hypertensif

Examen : Dysfonction diastolique

→ Holter tensionnel

Dr AKRIM Moham
Cardiologue Interventionnel

Gsm:

0661 377 834

071308283

545، شارع المنظر العام - كاليفورنيا - الدار البيضاء

545, Boulevard Panoramique - Californie - Casablanca

الفاكس : 0522 50 76 98 - الهاتف : 0522 52 55 55 / 0522 50 80 80 Tél.:

الموقع الإلكتروني : www.cliniquecalifornie.net - العنوان الإلكتروني : cliniquecalifornie@gmail.com E-mail :



Dr. Wafa HAKAKAT

Le 17/09/23

Echocœur

- VG non dilaté, non hypertrophié.
- Bonne cinétique globale et segmentaire
- FEVG: 58%, Profil mitral type I $E_A = 0,6$
- Pas de valvulopathie mitrale
- IAO modérée, dégénérative.
- Bm VD
- Pas d'HDP
- Pericarde sec.

Cc :

- Dysfonction diastolique grade I
- IAO modérée dégénérative
- FEVG: Bonne

Dr AKRIM Mohamed
Cardiologue Interventionnel
Gsm: 0661 377 834
071303283

Harakat, Wafa
ID:
D-naiss:
ans,

17-Sep-2023 15:20:12

Fréq. Card.: 84 BPM
Int PR: 155 ms
Dur. QRS: 74 ms
QT/QTc: 337/378 ms
Axes P-R-T: 28 29 61

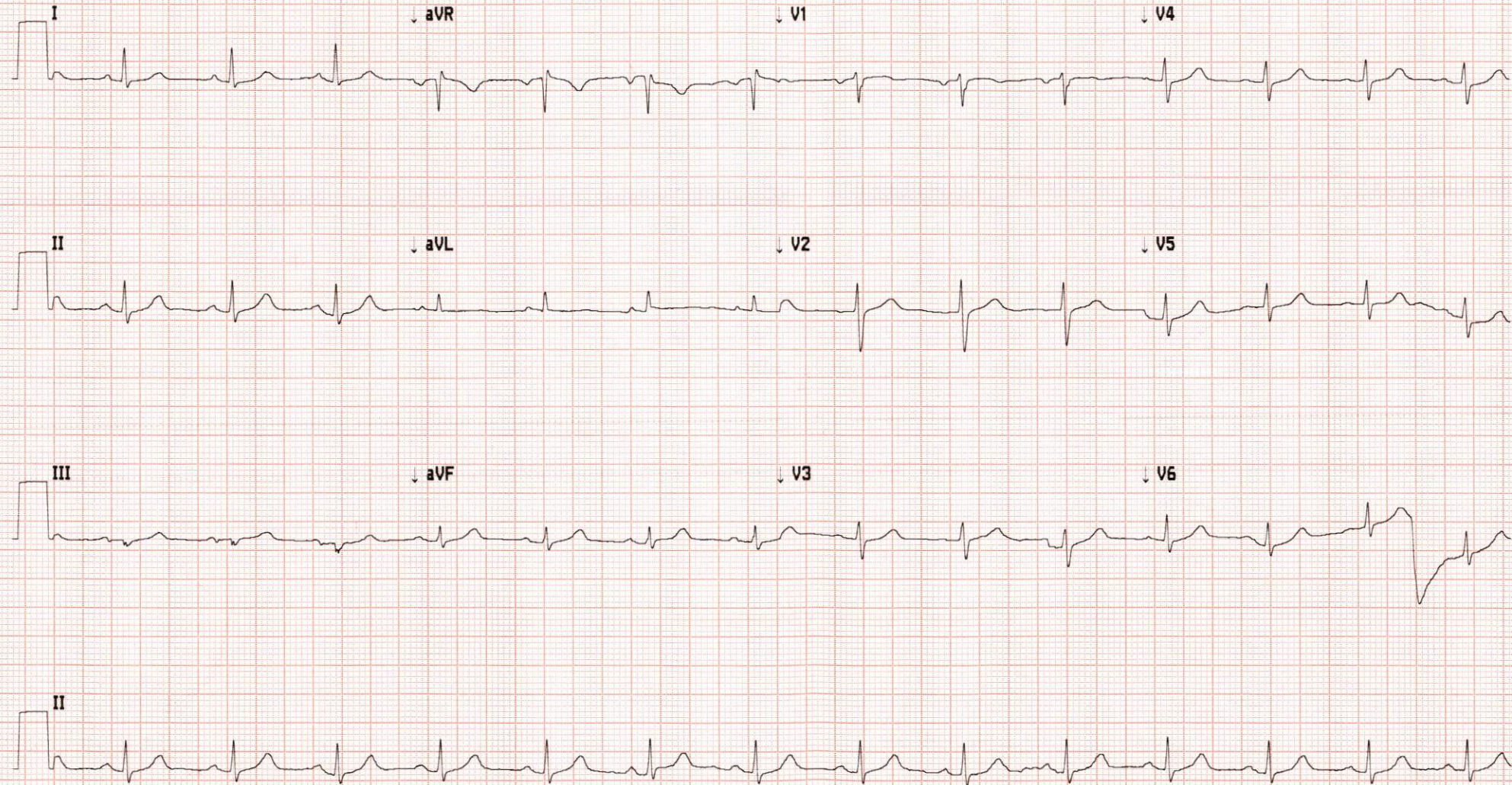



HARAKAT, WAF4
27/06/1954

CLINIQUE CARDIO CALIFORNIE
17/09/23 16:11:47

M4S-RS
USR Cardiaq

MI 0.4
TIs 1.8

CTO



1 VM E Vit	0.54 m/s
VM T.déc	186 ms
VM Pente Dec	2.9 m/s ²
VM A Vit	0.89 m/s
VM E/A Ratio	0.61

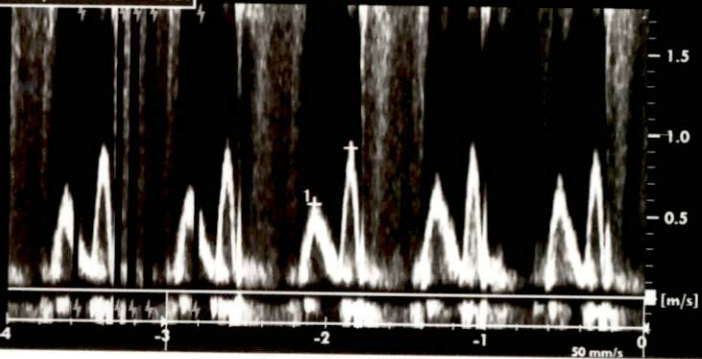

HARAKAT, WAF4
27/06/1954

CLINIQUE CARDIO CALIFORNIE
17/09/23 16:09:08

M4S-RS
USR Cardiaq

MI 1.3
TIs 0.8

CTO



2 L	0.7 cm
1 L	0.8 cm



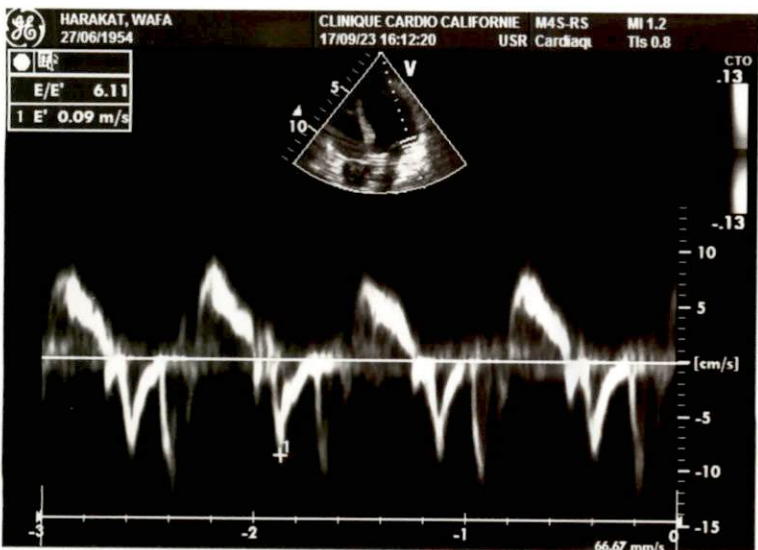

Nom du patient : HARAKAT WAFA

Date de test : 17/09/2023

Identité du patient : 963

Date de naissance : 27/06/1954

Sexe : Female

Synthèse d'interprétation

HTA grade I systo diastolique
 Con: bithérapie anti HTA

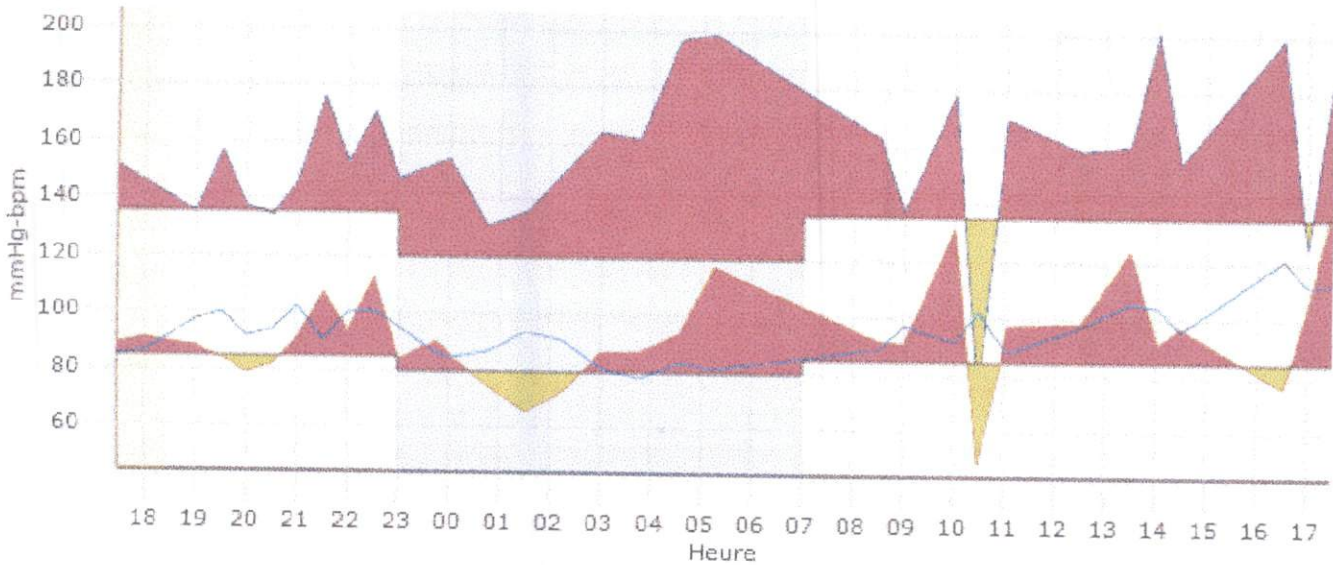

Résultats PA brachiale

Période	Heure	Échantillons	SYS moyenne mmHg (+/- Dév. Std.)	DIA moyenne mmHg (+/- Dév. Std.)	FC moyenne BPM (+/- Dév. Std.)	Charge de PA Sys (%)	Charge de PA Dia (%)
Globale	17:26-17:30 (24:04)	32	156 (+/- 25,6)	93 (+/- 18,3)	95 (+/- 10)	88	75
Période d'éveil	07:00-23:00	22	155 (+/- 27,2)	96 (+/- 19,5)	98 (+/- 9,1)	82	77
Période de sommeil	23:00-07:00	10	159 (+/- 22,8)	86 (+/- 13,9)	86 (+/- 5,7)	100	70
Période de « blouse blanche »	17:26-18:25 (1st Hr.)	2				100	100
Maximum			151	91	86		
Mean			149	90	86		
Dim. pdt sommeil : SYS = -2,7% DIA = 10,5%							

Médecin traitant

Dr.

Médecin
diagnostiquant

Dr.

Signature

Date

Signature

Date



Rapport de pression artérielle ambulatoire

Nom du patient : HAKAKAT WAKA

Identité du patient : 963

Date de naissance : 27/06/1954

Date de test : 17/09/2023

Sexe : Female

Résultats PA centrale

Période	Heure	Échantillons	SYS	DIAC	AIxc	AIxc@75	PAugc	PPc	PAMc
Globale	17:26-17:30 (24:04)		--	--	--	--	--	--	--
Période d'éveil	07:00-23:00		--	--	--	--	--	--	--
Période de sommeil	23:00-07:00		--	--	--	--	--	--	--
Période de « blouse blanche »	17:26-18:25 (1st Hr.)		--	--	--	--	--	--	--
Maximum			--	--	--	--	--	--	--
Mean			--	--	--	--	--	--	--



Rapport de pression artérielle ambulatoire

Nom du patient : HAKAKAT WAKA

Identité du patient : 963

Date de naissance : 27/06/1954

Date de test : 17/09/2023

Sexe : Female

Renseignements patient

Poids :

Taille :

Race :

Téléphone :

Adresse :

Antécédents médicaux du patient

Médicaments actuels

Diagnostic du médecin

Motif du test

Nom du patient : HAKAT WFA

Identité du patient : 963

Date de naissance : 27/06/1954

Date de test : 17/09/2023

Sexe : Female

Statistiques MAPA

Période globale :	Heure : 17:26 - 17:30	Durée : 24:04	Échantillons : 32 sur 63 (51%)			
	Moyenne	Dév.Std.	Max (heure)	Min (heure)	Au-dessus du seuil	CV
SYS (mmHg)	156	+/-25,6	201 (14:02)	74 (10:30)		16,4%
DIA (mmHg)	93	+/-18,3	140 (17:30)	49 (10:30)		10,7%
FC (bpm)	95	+/-10	121 (16:32)	78 (03:45)		10,5%
PAM (mmHg)	114	+/-18,5	154 (17:30)	57 (10:30)		16,2%
PP (mmHg)	64	+/-21,4	123 (16:32)	20 (17:00)		33,4%
SYSc (mmHg)	--	--	-- (---)	-- (---)		--
DIAc (mmHg)	--	--	-- (---)	-- (---)		--
Alxc (%)	--	--	-- (---)	-- (---)		--
Alxc@75 (%)	--	--	-- (---)	-- (---)	--	--
PAugc (mmHg)	--	--	-- (---)	-- (---)	--	--
PPc (mmHg)	--	--	-- (---)	-- (---)	--	--
PAMc (mmHg)	--	--	-- (---)	-- (---)	--	--
Charge de PA :	88% de relevés SYS > 135 mmHg éveil et > 120 mmHg sommeil 75% de relevés DIA > 85 mmHg éveil et > 80 mmHg sommeil					
Dim. pdt sommeil :	Réductions -2,7% SYS et 10,5% DIA pendant le sommeil					
AASI :	0,59					
Augmentation de la PA le matin :	Données insuffisantes pour calculer					
Indice lissage :						

Période d'éveil :	Heure : 07:00 - 23:00	Échantillons : 22 sur 48 (46%)				
	Moyenne	Dév.Std.	Max (heure)	Min (heure)	Au-dessus du seuil	CV
SYS (mmHg)	155	+/-27,2	201 (14:02)	74 (10:30)		17,5%
DIA (mmHg)	96	+/-19,5	140 (17:30)	49 (10:30)		20,3%
FC (bpm)	98	+/-9,1	121 (16:32)	85 (17:26)		9,3%
PAM (mmHg)	116	+/-19,6	154 (17:30)	57 (10:30)		16,9%
PP (mmHg)	59	+/-23,2	123 (16:32)	20 (17:00)		39,3%
SYSc (mmHg)	--	--	-- (---)	-- (---)		--
DIAc (mmHg)	--	--	-- (---)	-- (---)		--
Alxc (%)	--	--	-- (---)	-- (---)		--
Alxc@75 (%)	--	--	-- (---)	-- (---)	--	--
PAugc (mmHg)	--	--	-- (---)	-- (---)	--	--
PPc (mmHg)	--	--	-- (---)	-- (---)	--	--
PAMc (mmHg)	--	--	-- (---)	-- (---)	--	--
Charge de PA :	82% de relevés SYS > 135 mmHg 77% de relevés DIA > 85 mmHg					

Nom du patient : HARAKAT Wafa

Identité du patient : 963

Date de naissance : 27/06/1954

Date de test : 17/09/2023

Sexe : Female

Période de sommeil : Heure : 23:00 - 07:00 Échantillons : 10 sur 15 (67%)

	Moyenne	Dév.Std.	Max (heure)	Min (heure)	Au-dessus du seuil	CV
SYS (mmHg)	159	+/-22,8	199 (05:15)	131 (00:45)		14,3%
DIA (mmHg)	86	+/-13,9	117 (05:15)	66 (01:30)		16,2%
FC (bpm)	86	+/-5,7	95 (23:00)	78 (03:45)		6,6%
PAM (mmHg)	110	+/-16,2	144 (05:15)	89 (01:30)		14,7%
PP (mmHg)	73	+/-13	103 (04:32)	56 (00:45)		17,8%
SYSc (mmHg)	--	--	-- (---)	-- (---)		--
DIAC (mmHg)	--	--	-- (---)	-- (---)		--
Alxc (%)	--	--	-- (---)	-- (---)		--
Alxc@75 (%)	--	--	-- (---)	-- (---)	--	--
PAugc (mmHg)	--	--	-- (---)	-- (---)	--	--
PPc (mmHg)	--	--	-- (---)	-- (---)	--	--
PAMc (mmHg)	--	--	-- (---)	-- (---)	--	--
Charge de PA :	100% de relevés SYS > 120 mmHg 70% de relevés DIA > 80 mmHg					

Période de « blouse blanche » : Heure : 17:26 - 18:25 Échantillons : 2 sur 2 (100%)

	Moyenne	Dév.Std.	Max (heure)	Min (heure)	Au-dessus du seuil	CV
SYS (mmHg)	149	+/-3,5	151 (17:26)	146 (18:00)		2,3%
DIA (mmHg)	90	+/-1,4	91 (18:00)	89 (17:26)		1,6%
FC (bpm)	86	+/-0,7	86 (18:00)	85 (17:26)		0,8%
PAM (mmHg)	110	+/-0,7	110 (17:26)	109 (18:00)		0,6%
PP (mmHg)	59	+/-4,9	62 (17:26)	55 (18:00)		8,3%
SYSc (mmHg)	--	--	-- (---)	-- (---)		--
DIAC (mmHg)	--	--	-- (---)	-- (---)		--
Alxc (%)	--	--	-- (---)	-- (---)		--
Alxc@75 (%)	--	--	-- (---)	-- (---)	--	--
PAugc (mmHg)	--	--	-- (---)	-- (---)	--	--
PPc (mmHg)	--	--	-- (---)	-- (---)	--	--
PAMc (mmHg)	--	--	-- (---)	-- (---)	--	--
Charge de PA :	100% de relevés SYS > 135 mmHg 100% de relevés DIA > 85 mmHg					

Nom du patient : HARAKAT WAFA

Date de test : 17/09/2023

Identité du patient : 963

Date de naissance : 27/06/1954

Sexe : Female

Reviewed ABP Data

#	Heure	SYS/DIA (mmHg)	FC (BPM)	PAM (mmHg)	SYS/DIAc (mmHg)	Alxc (%)	Alxc@75 (%)	PAugc (mmHg)	PPc (mmHg)	Commentaire
1	17:26	151/89 >	85	110						
2	18:00	146/91 >	86	109						
5	19:00	135/88 >	97	104						
6	19:30	157/84 >	100	108						
7	20:00	137/79 >	92	98						
8	20:30	134/82	94	99						
9	21:00	146/91 >	102	109						
10	21:30	176/107 >	90	130						
11	22:00	153/94 >	100	114						
12	22:30	171/113 >	101	132						
13	23:00	147/84 >	95	105						
14	23:45	153/90 >	86	111						
15	00:00	154/86 >	85	109						
16	00:45	131/75 >	87	94						
17	01:30	136/66 >	94	89						
18	02:15	149/73 >	91	98						
19	03:00	164/87 >	81	113						
20	03:45	162/87 >	78	112						
22	04:32	197/94 >	83	128						
23	05:15	199/117 >	81	144						
34	08:30	163/92 >	89	116						
35	09:00	137/91 >	97	106						
38	10:00	179/132 >	92	148						
39	10:30	74/49	102	57						
41	11:02	170/97 >	88	121						
47	12:32	159/99 >	97	119						
50	13:30	161/124 >	106	136						
52	14:02	201/91 >	104	128						
53	14:30	155/97 >	96	116						
61	16:32	199/76 >	121	117						
62	17:00	125/105 >	112	112						
63	17:30	182/140 >	113	154						
	17:42									Événement marqué

Nom du patient : HARAKAT WAFA

Date de test : 17/09/2023

Identité du patient : 963

Date de naissance : 27/06/1954

Sexe : Female

Omitted ABP Data

#	Heure	SYS/DIA (mmHg)	FC (BPM)	PAM (mmHg)	SYS/DIAc (mmHg)	AIxc (%)	AIxc@75 (%)	PAugc (mmHg)	PPc (mmHg)	CE
3	18:30	148/126 >	110	133						2
4	18:31	161/120 >	91	134						2
21	04:30	149/142 >	110	144						2
24	06:00	227/122 >	75	157						2
25	06:02	--/--	--	--	--/--	--	--	--	--	5
26	06:45	--/--	--	--	--/--	--	--	--	--	5
27	06:47	228/193 >	81	205						1
28	07:00	229/195 >	71	206						1
29	07:02	230/196 >	66	207						1
30	07:30	228/198 >	65	208						1
31	07:32	--/--	--	--	--/--	--	--	--	--	5
32	08:00	230/162 >	79	185						1
33	08:02	208/195 >	77	199						1
36	09:30	174/123 >	91	140						87
37	09:32	162/140 >	103	147						2
40	11:00	162/106 >	87	125						2
42	11:30	--/-- >	--	--	--/--	--	--	--	--	4
43	11:32	157/110 >	113	126						2
44	12:00	--/-- >	--	--	--/--	--	--	--	--	4
45	12:02	225/110 >	103	148						2
46	12:30	225/142 >	104	170						2
48	13:00	--/-- >	--	--	--/--	--	--	--	--	4
49	13:02	162/107 >	92	125						2
51	14:00	151/103 >	89	119						2
54	15:00	--/--	--	--	--/--	--	--	--	--	87
55	15:01	--/--	--	--	--/--	--	--	--	--	87
56	15:30	--/--	--	--	--/--	--	--	--	--	87
57	15:31	--/--	--	--	--/--	--	--	--	--	87
58	16:00	--/--	--	--	--/--	--	--	--	--	87
59	16:01	--/--	--	--	--/--	--	--	--	--	87
60	16:30	178/80 >	116	113						2

Événements marqués

#	Heure	Code d'événement	Commentaire
1	17:42	107	fin de l'étude



Rapport de pression artérielle ambulatoire

Nom du patient : HARAKAT WAFA Date de test : 17/09/2023
Identité du patient : 963 Date de naissance : 27/06/1954 Sexe : Female

Configuration système du moniteur

Modèle de l'appareil :	Oscar2 M250	Numéro de série :	00108297
Version micrologiciel PA :	O22731	Version micrologiciel PAC :	
Version micrologiciel interface utilisateur :	UI3506	Version AccuWin Pro :	4.0.1.78
Débuter Étude dans 5 min :	OFF	Pression max :	220
Intervalles :	Fixé	Temps minimum entre les relevés :	1
Tentatives de réessai :	ON	Relevés manuels :	OFF
PA brachiale seulement :	OFF	PA brachiale avec PA centrale :	OFF
Alertes sonores :	ON	Marquages événement :	OFF
Afficher les résultats :	OFF	Bouton jour / nuit :	OFF

Nombre de périodes de temps :

#	Heure de début	Heure de fin	Intervalle PA brachiale (min)	Intervalle PA centrale (min)
---	----------------	--------------	-------------------------------	------------------------------

Séquences Dose-réponse (configurées) :

#	Nom	Heure	Durée	Échantillons
---	-----	-------	-------	--------------

Contrôle qualité

Début de la Période de Suivi CQ :	Fin de la Période de Suivi CQ :
Relevés Prévus Capturés :	Relevés Capturés par Heure :
Heures Contenant des Relevés :	

Définitions codes d'erreur (CE)

1 = Pas de signal	95 = Défaut Mosfet
2 = Signal artificiel / erratique	96 = Erreur calibrage
3 = Trop de réessais	97 = Erreur transducteur
4 = Limite temps dépassée	98 = Erreur ADC
5 = Hors plage	99 = Erreur CRC
6 = PA non autorisée	100 = événement marqué
50 = PA non autorisée	101 =
85 = Valve bloquée	102 =
86 = Annulation utilisateur	103 =
87 = Fuite d'air	104 =
88 = Délai de sécurité	105 = commencer l'étude
89 = Suppression brassard	106 = Moniteur éteint
90 = Piles déchargées	107 = fin de l'étude
91 = Erreur autozéro	108 = Début dose-réponse
92 = Erreur comm PA	109 = Fin dose-réponse



Rapport de pression artérielle ambulatoire

Nom du patient : HARAKAT WAFA

Date de test : 17/09/2023

Identité du patient : 963

Date de naissance : 27/06/1954

Sexe : Female

93 = 111 = Passer en mode nuit

94 = Pile déchargée 112 = Passer en mode jour

Voir Manuel d'utilisation pour AccuWin Pro pour de plus amples détails sur la description des codes