

RECOMMANDATIONS IMPORTANTES A LIRE POUR ACTIVER LES REMBOURSEMENTS ET EVITER LES REJETS

Conditions générales :

- Le cadre réservé à l'adhérent doit être dûment renseigné.
- Le cadre réservé au médecin doit être renseigné par le praticien lui-même notamment la nature de la maladie.
- La validité de la feuille de soins est limitée à 3 mois à compter de la première consultation.
- L'entente préalable est exigée pour toute hospitalisation médicale, chirurgicale, soins dentaires spéciaux, extractions multiples, parodontie orthodontie, prothèses dentaires, prothèses auditives ou orthopédiques ainsi que pour tous les actes effectués en série.
- En cas d'accident, une déclaration précisant les causes et circonstances de l'accident est à joindre à la feuille de soins.

Pharmacie :

- Les vignettes des médicaments doivent être obligatoirement jointes aux ordonnances.
- Pour les médicaments sans vignettes une facture de la pharmacie doit être jointe.

Radiologie et Biologie :

- La facture ainsi qu'une copie des résultats des analyses ou du compte rendu (sous pli confidentiel) doivent être jointes à l'ordonnance médicale pour toute demande de remboursement.
- Un pli confidentiel du médecin prescripteur des analyses ou radios peut être demandé par le médecin conseil de la mutuelle.

Optique :

- L'ordonnance du médecin prescripteur et la facture de l'opticien sont à joindre à la feuille de soins.

Rééducation :

- L'entente préalable renseignée par le médecin prescripteur est exigée avant le début des séances de rééducations.
- Pour le remboursement, la facture et le calendrier des séances effectuées sont à joindre à la feuille de soins.

Dentaire :

- En cas de prothèses ou de traitement canalaires, l'accord préalable renseigné sur la feuille de soins est obligatoire avant le début de traitement.
- La facture doit être jointe à la feuille de soins pour toute demande de remboursement.
- La radio-après soins est obligatoire en cas de prothèses ou de traitement canalaires.

Maladie et Affection Longue Durée ALD et ALC :

- La déclaration de maladie chronique doit être renseignée par le médecin prescripteur et renouvelée tous les 6 mois.

Adresses Mails utiles

- Réclamation : contact@mupras.com
- Prise en charge : pec@mupras.com
- Adhésion et changement de statut : adhesion@mupras.com

La MUPRAS garantit le respect de la loi n° 09-08 relative à la protection des personnes physiques à l'égard du traitement des données à caractère personnel.

MUPRAS : Centre Allal Ben Abdellah - 6ème Etage Angle Rue Mohamed Fakir et Rue Allal Ben Abdellah - Quartier de l'Horloge
Casablanca 20000 - Tél. : 05 22 20 45 45 (LG) - Fax : 05 22 22 78 18 - www.mupras.com



MUPRAS
Mutuelle de Prévoyance
& d'Actions Sociales
de Royal Air Maroc

Déclaration de Maladie

N° W21-806909

☒ **Maladie** ☐ **Dentaire** ☐ **Optique** ☐ **Autres**

Cadre réservé à l'adhérent (e)

Matricule : 7121 Société : R.A.M.

☐ Actif ☒ Pensionné(e) ☐ Autre

Nom & Prénom : DAHOU Farah

Date de naissance : 28-09-1963

Adresse : 14, rue de Rouven

Tél. : 06 72 20 20 25 Total des frais engagés : 300 + 830 Dhs

Cadre réservé au Médecin

Cachet du médecin : **CHERIF BEN MOUSSA**
RHUMATOLOGUE
Rue des Hôpitaux, Qt. des Hôp. aux
05 22 22 23 04

Date de consultation : 28-09-2023

Nom et prénom du malade : DAHOU Farah Age : 63

Lien de parenté : ☐ Lui-même ☐ Conjoint ☐ Enfant

Nature de la maladie : MCB

En cas d'accident préciser les causes et circonstances :

Dans le cas où la maladie aurait un caractère confidentiel, communiquer les renseignements sous pli confidentiel à l'attention du médecin conseil de la Mutuelle.

J'atteste sur l'honneur l'exactitude des renseignements portés sur la présente déclaration. Je déclare avoir pris connaissance de la clause relative à la protection des données personnelles.

Fait à : Casa

Le : 29/10/23

Signature de l'adhérent(e) : Farah

Autorisation CNDR N° A-215/2019

Dr. Hasnaa CHERIF BEN MOUSSA
Rhumatologue

Maladies des Os-Articulations
Colonne Vertébrale - Muscles
et Tendons

Tél. Fax : 05.22.22.23.04

Sur Rendez-vous



د. حسناء شريف بن موسى

أخصائية في الروماتيزم

أمراض العظام و المفاصل

و العمود الفقري و العضلات

الهاتف / الفاكس : 05.22.22.23.04

بالموعد

Casablanca, le : في : الدار البيضاء

DAMOU FARAH

CHERIF BEN MOUSSA,
RHUMATOLOGUE

44, Rue des Hôpitaux, Qt. des Hôpitaux
Tél. Fax: 05.22.22.23.04

RADIOLOGIE ANOUAL 111
Oncologie & Diagnostic du Maroc
ICE: 001614006000058
111, Bd Anoual
Tél: 05 22 86 09 99 - Gsm: 06 53 57 42 60

44 ، زنقة المستشفيات (امام مستعجلات ابن رشد) الطابق الثالث - الهاتف الفاكس : 05.22.22.23.04
44, Rue des Hôpitaux (En Face des Urgences du CHU Ibn Rochd) 3ème Etage - Tél. Fax: 05.22.22.23.04

البريد الالكتروني : E-mail : hasnaab5@hotmail.com

FACTURE

N° de l'admission : 23009450 N° Facture : 23009276 Date facturation : 07/11/2023

Nom et prénom du patient : FARAH DAHOU

Convention : PAYANT MUPRAS (RAM)

Traitement : Examen radiologie

Entrée: 03/11/2023 Sortie: 07/11/2023

PRESTATIONS	Nombre	Prix unitaire	Montant
OSTEODENSITOMETIE			544.00
RACHIS CERVICAL P			121.60
		Sous-Total	665.60

PRESTATIONS EXTERNES	Nombre	Prix unitaire	Montant
DR BELHAJ SOULAMI ABDELILLAH			166.40
		Sous-Total	166.40

RETENU HONORAIRE :

MÉDECIN	Taux (%)	Montant	Montant de retenu
DR BELHAJ SOULAMI ABDELILLAH	10	166.40	16.64
		Sous-Total	16.64

arrêtée la présente facture à la somme de :

Huit cent trente deux dirhams

Total : 832.00

Part patient 832.00

Notre compte bancaire :

Adhérent : MME DAHOU FARAH

Mle : 0008121

PC N°

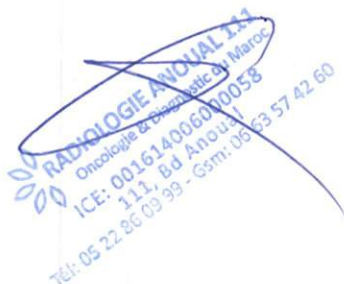

www.anoual.ma | E-mail : contact@anoual.ma

111, Boulevard Anoual | Casablanca | ☎ 0522 86 09 99 - 0522 86 09 89 - 0522 86 09 79 - 0522 86 29 00

☎ 06 63 57 42 60 ☎ 06 63 57 42 60

TP : 36362330 | IF : 01084158 | CNSS : 2103844 | ICE : 001614 006 0000 58 | RIB Banque Populaire : 190 780 21211 1158467 000 921



Lunar DPX

Centre de Radiologie AL WILAYA
2, Rue d'Agadir .Angle Bd Hassan II .Casablanca

Téléphone: (+212) 522 - 49 - 73 - 73

Rapport de densitométrie osseuse: mardi 14 novembre 2023

Médecin Prescripteur: DR CHARIF BEN MOUSSA

PATIENT:

Nom:	DAHOU, FARAH	Date de naissance:	28/09/1963	Taille:	160,0 cm
ID-Patient:	(non spécifié)	Mesuré:	14/11/2023	Poids:	60,0 kg
Sexe:	Femme	Fractures:		Traitements:	
Indications:					

ÉVALUATION:

La DMO mesurée au niveau de la région Fémur du Col Gauche est de 0,645 g/cm² avec un T-score de -2,8. Cette patiente est considérée comme étant ostéoporotique selon les critères de l'Organisation Mondiale de la Santé (OMS). Un traitement pharmacologique doit être prescrit si ceci n'a pas encore été effectué. Un test de mesure de la densité osseuse de suivi est recommandé dans un an afin d'évaluer la réponse à la thérapie.

La DMO mesurée au niveau de la région Fémur du Col Droit est de 0,688 g/cm² avec un T-score de -2,5. Cette patiente est considérée comme étant ostéoporotique selon les critères de l'Organisation Mondiale de la Santé (OMS). Un traitement pharmacologique doit être prescrit si ceci n'a pas encore été effectué. Un test de mesure de la densité osseuse de suivi est recommandé dans un an afin d'évaluer la réponse à la thérapie.

La DMO mesurée au niveau de la région Rachis AP du L2-L4 est de 0,751 g/cm² avec un T-score de -3,7. Cette patiente est considérée comme étant ostéoporotique selon les critères de l'Organisation Mondiale de la Santé (OMS). Un traitement pharmacologique doit être prescrit si ceci n'a pas encore été effectué. Un test de mesure de la densité osseuse de suivi est recommandé dans un an afin d'évaluer la réponse à la thérapie.

La DMO mesurée au niveau de la région Avant-bras du Radius 33 % est de 0,510 g/cm² avec un T-score de -4,3. Cette patiente est considérée comme étant ostéoporotique selon les critères de l'Organisation Mondiale de la Santé (OMS). Un traitement pharmacologique doit être prescrit si ceci n'a pas encore été effectué. Un test de mesure de la densité osseuse de suivi est recommandé dans un an afin d'évaluer la réponse à la thérapie.

Site	Région	Date mesure	Âge mesure	OMS Classification	Adulte Jeune T-score	DMO
DualFemur	Col Gauche	14/11/2023	60,1	Ostéoporose	-2,8	0,645 g/cm ²
DualFemur	Col Droit	14/11/2023	60,1	Ostéoporose	-2,5	0,688 g/cm ²
Rachis AP	L2-L4	14/11/2023	60,1	Ostéoporose	-3,7	0,751 g/cm ²
Av.-bras Gauche	Radius 33 %	14/11/2023	60,1	Ostéoporose	-4,3	0,510 g/cm ²

Critères de l'Organisation mondiale de la santé (OMS) pour les femmes ménopausées de type caucasien:

Normal T-score égal ou supérieur à -1 ET
Ostéopénie T-score compris entre -1 et -2,5 ET
Ostéoporose T-score égal ou inférieur à -2,5 ET

RECOMMANDATION:

Les directives NOF recommandent aux personnes dont les notes T sont inférieures ou égales à -2,5 (ostéoporose) de prendre un traitement pour l'ostéoporose. Des thérapies efficaces sont disponibles sous forme de bisphosphonates (Fosamax et Actonel), sans oublier Miacalcin, Evista et Forteo. Tous les patients doivent prendre du calcium et de la vitamine D alimentaire et ce, de manière adéquate. La NOF recommande la prise quotidienne, chez l'adulte de moins de 50 ans, de 1 000 mg de calcium et de 400 à 800 UI de vitamine D. L'adulte de 50 ans et plus a besoin, chaque jour, de 1 200 mg de calcium et de 800 à 1 000 IU de vitamine D.

SUIVI:

Les personnes qui ont été diagnostiquées avec de l'ostéoporose ou qui présentent des risques élevés de fracture devraient régulièrement passer des tests de mesure de densité minérale osseuse. Des tests de routine sont permis une fois tous les 2 ans pour les patients bénéficiant de Medicare. La fréquence des tests peut être augmentée à un an pour les patients chez qui la maladie progresse.

Centre de Radiologie AL WILAYA
2, Rue d'Agadir .Angle Bd Hassan II .Casablanca,
Téléphone: (+212) 522 - 49 - 73 - 73

Patient:	DAHOU, FARAH	Age:	60,1 ans	Médecin Prescripteur:	DR CHARIF BEN MOUSSA
Date de naissance:	28/09/1963			ID-Patient:	(non spécifié)
Taille:	160,0 cm	Poids:	60,0 kg	Mesuré:	14/11/2023 12:52:56 (15 [SP 2])
Sexe:	Femme	Ethnie:	Blanc	Analysé:	14/11/2023 13:10:47 (15 [SP 2])

Rachis AP Densité osseuse

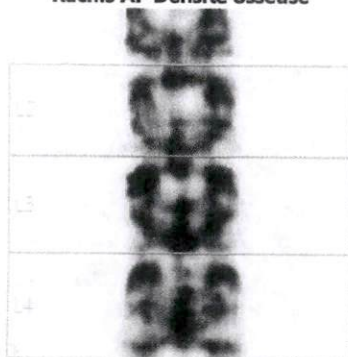

États-Unis (NHANES/Lunar combinés) Rachis AP: L2-L4 (DMO)

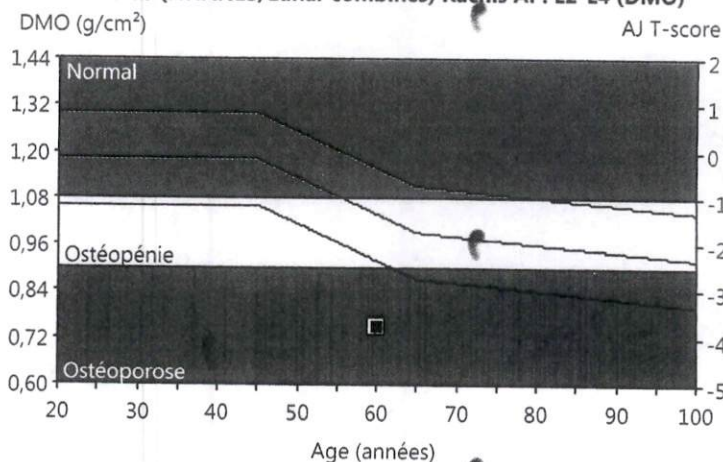

Commentaires :

Densitométrie: États-Unis (NHANES/Lunar combinés)			
Région	DMO (g/cm²)	Adulte-Jeune T-score	Age-Egal Z-score
L1	S/O	S/O	S/O
L2	0,719	-4,0	-2,6
L3	0,794	-3,4	-2,0
L4	0,738	-3,8	-2,5
L2-L4	0,751	-3,7	-2,4

Statistiquement, 68% des balayages répétés sont à $\pm 1\text{DS}$ ($\pm 0,010 \text{ g/cm}^2$ pour Rachis AP L2-L4); États-Unis (combinaison de NHANES (âges 20-30) / Lunar (âges 20-40)) Rachis AP Population de référence (v113); Ajusté pour l'Age, le Poids (femmes 25-100 kg), l'ethnie; Organisation mondiale de la santé - Définition de l'ostéoporose et Ostéopénie pour les femmes de type caucasien : normal = T-Score supérieur ou égal à -1,0 SD ; Ostéopénie = T-Score compris entre -1,0 et -2,5 SD ; ostéoporose = T-Score inférieur ou égal à -2,5 SD (les définitions de l'OMS ne s'appliquent que si le T-Score est défini à partir d'une base de données de jeunes femmes de type caucasien en bonne santé).

Date de création : 14/11/2023 13:11:23 15 [SP 2]; Nom de fichier : a2644s39k7.ntx; Rachis AP, 761,50:153,04:3,9 0,00:-1,00 0,60x1,20 20,8:%Gras=46,8%; 0,00:0,00 0,00:0,00; Mode de balayage : Standard; 20,0 μGy



Centre de Radiologie AL WILAYA
2, Rue d'Agadir .Angle Bd Hassan II .Casablanca,
Téléphone: (+212) 522 - 49 - 73 - 73

Patient:	DAHOU, FARAH	Age:	60,1 ans	Médecin Prescripteur:	DR CHARIF BEN MOUSSA
Date de naissance:	28/09/1963			ID-Patient:	(non spécifié)
Taille:	160,0 cm	Poids:	60,0 kg	Mesuré:	14/11/2023 12:52:56 (15 [SP 2])
Sexe:	Femme	Ethnie:	Blanc	Analysé:	14/11/2023 13:10:47 (15 [SP 2])

DualFemur Densité osseuse



États-Unis (NHANES/Lunar combinés) DualFemur: Col (DMO)

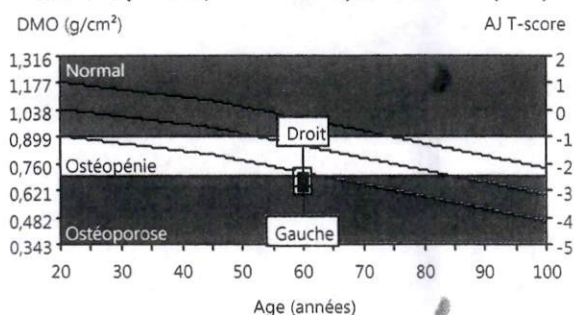

Densitométrie: États-Unis (NHANES/Lunar combinés)			
Région	DMO (g/cm²)	Adulte-Jeune T-score	Age-Egal Z-score
Col Gauche	0,645	-2,8	-1,5
Col Droit	0,688	-2,5	-1,2
Col Moy.	0,666	-2,7	-1,3
Col Diff.	0,044	0,3	0,3
Total Gauche	S/O	S/O	S/O
Total Droit	S/O	S/O	S/O
Total Moy.	S/O	S/O	S/O
Total Diff.	S/O	S/O	S/O

Comparaison de longueurs d'axes de hanches (mm)

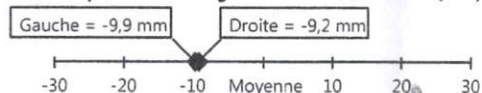

Droit=94,9 mm Moyenne=104,1 mm Gauche=94,2 mm

Commentaires :

Statistiquement, 68% des balayages répétés sont à $\pm 1DS$ ($\pm 0,012$ g/cm² pour DualFemur Col); États-Unis (combinaison de NHANES (âges 20-30) / Lunar (âges 20-40)) Fémur Population de référence (v113); Ajusté pour l'Age, le Poids (femmes 25-100 kg), l'ethnie; Organisation mondiale de la santé - Définition de l'ostéoporose et Ostéopénie pour les femmes de type caucasien : normal = T-Score supérieur ou égal à -1,0 SD ; Ostéopénie = T-Score compris entre -1,0 et -2,5 SD ; ostéoporose = T-Score inférieur ou égal à -2,5 SD (les définitions de l'OMS ne s'appliquent que si le T-Score est défini à partir d'une base de données de jeunes femmes de type caucasien en bonne santé).

Date de création : 14/11/2023 13:11:23 15 [SP 2]; Nom de fichier : a2644s39k7.ntx; ; Fémur gauche; 76,0,38;76,52;7,8 0,00;-1,00 0,60x1,20 16,2;%Gras=35,4%; 0,00;0,00 0,00;0,00; Angle du col (degré)= 60; Mode de balayage : Mince; 5,0 µGy; Fémur droit; 76,0,38;76,52;7,8 0,00;-1,00 0,60x1,20 16,3;%Gras=37,2%; 0,00;0,00 0,00;0,00; Angle du col (degré)= 65; Mode de balayage : Mince; 5,0 µGy



Centre de Radiologie AL WILAYA
2, Rue d'Agadir .Angle Bd Hassan II .Casablanca,
Téléphone: (+212) 522 - 49 - 73 - 73

Patient:	DAHOU, FARAH	Age:	60,1 ans	Médecin Prescripteur:	DR CHARIF BEN MOUSSA
Date de naissance:	28/09/1963			ID-Patient:	(non spécifié)
Taille:	160,0 cm	Poids:	60,0 kg	Mesuré:	14/11/2023 12:52:56 (15 [SP 2])
Sexe:	Femme	Ethnie:	Blanc	Analysé:	14/11/2023 13:10:47 (15 [SP 2])

Av.-bras Gauche Densité osseuse

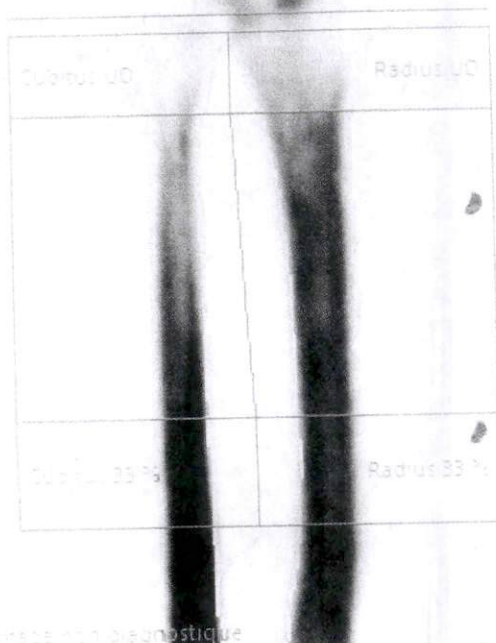

Commentaires :

États-Unis (NHANES/Lunar combinés) Av.-bras Gauche: Radius 33 % (DMO)

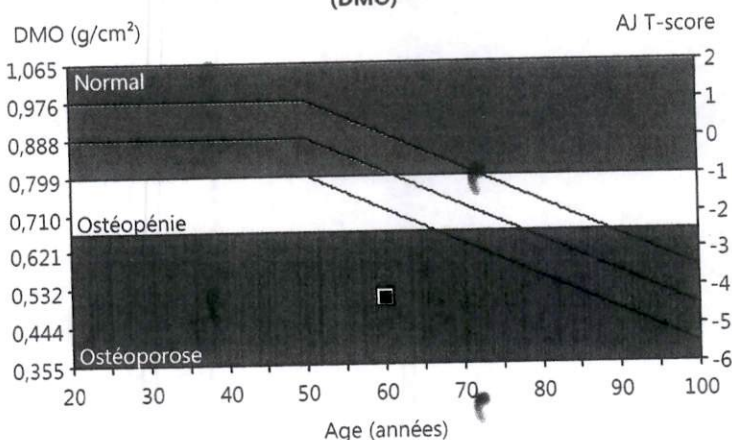

Densitométrie: États-Unis (NHANES/Lunar combinés)			
Région	DMO (g/cm²)	Adulte-Jeune T-score	Age-Egal Z-score
Radius UD	0,261	-4,6	-3,7
Cubitus UD	0,175	-	-
Radius 33 %	0,510	-4,3	-3,3
Cubitus 33 %	0,610	-	-
Les deux UD	0,228	-	-
Les deux 33 %	0,556	-	-
Radius entier	0,422	-4,3	-3,4
Cubitus Total	0,408	-	-
Les deux Total	0,416	-	-

Statistiquement, 68% des balayages répétés sont à $\pm 1\text{DS}$ ($\pm 0,020 \text{ g/cm}^2$ pour Av.-bras Gauche Radius 33 %); États-Unis (combinaison de NHANES (âges 20-30) / Lunar (âges 20-40)) Avant-bras Population de référence (v113); Ajusté pour l'Age, l'ethnie; Calibration Lunar utilisée; Organisation mondiale de la santé - Définition de l'ostéoporose et Ostéopénie pour les femmes de type caucasien : normal = T-Score supérieur ou égal à -1,0 SD ; Ostéopénie = T-Score compris entre -1,0 et -2,5 SD ; ostéoporose = T-Score inférieur ou égal à -2,5 SD (les définitions de l'OMS ne s'appliquent que si le T-Score est défini à partir d'une base de données de jeunes femmes de type caucasien en bonne santé).
Date de création : 14/11/2023 13:11:21 15 [SP 2]; Nom de fichier : a2644s39k7.ntx; Av.-bras Gauche; 76;0;05:38,26;15,7 0,00;-1,00 0,60x1,20 5,0;%Gras=42,9%; 0,00;0,00 0,00;0,00; Longueur de l'avant-bras : 25,4 cm; Mode de balayage : Standard; 3,0 µGy

Casablanca, le 03 Novembre 2023

DR .CHERIF BEN MOUSSA HASNAA

Mme. DAHOU FARAH

COMPTE RENDU

RADIOGRAPHIE DU RACHIS CERIVCAL DE PROFIL

- Courbure rachidienne conservée.
- Pas d'anomalie de minéralisation osseuse.
- Alignement normal des corps vertébraux dont la hauteur et la morphologie sont conservées
- Pincement discal au niveau C5-C6.
- Pas de lésion lytique ou condensante osseuse suspecte.
- Pas de signe d'arthrose inter apophysaire postérieure.
- Pas d'anomalie des parties molles.

DR .A. BELHAJ SOULAMI

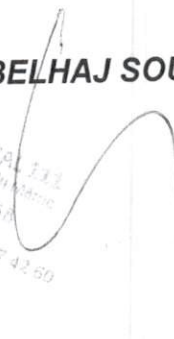
RADIOLOGIE ANOUAL 111
Oncologie & Diagnostic du Maroc
ICE: 001612000000056
111, Bd Anoual
Casablanca 20600
Tél: 09 44 42 05 99 - Fax: 09 63 57 42 60