

# RECOMMANDATIONS IMPORTANTES A LIRE POUR ACTIVER LES REMBOURSEMENTS ET EVITER LES REJETS

## Conditions générales :

- Le cadre réservé à l'adhérent doit être dûment renseigné.
- Le cadre réservé au médecin doit être renseigné par le praticien lui-même notamment la nature de la maladie.
- La validité de la feuille de soins est limitée à 3 mois à compter de la première consultation.
- L'entente préalable est exigée pour toute hospitalisation médicale, chirurgicale, soins dentaires spéciaux, extractions multiples, parodontie orthodontie, prothèses dentaires, prothèses auditives ou orthopédiques ainsi que pour tous les actes effectués en série.
- En cas d'accident, une déclaration précisant les causes et circonstances de l'accident est à joindre à la feuille de soins.

## Pharmacie :

- Les vignettes des médicaments doivent être obligatoirement jointes aux ordonnances.
- Pour les médicaments sans vignettes une facture de la pharmacie doit être jointe.

## Radiologie et Biologie :

- La facture ainsi qu'une copie des résultats des analyses ou du compte rendu (sous pli confidentiel) doivent être jointes à l'ordonnance médicale pour toute demande de remboursement.
- Un pli confidentiel du médecin prescripteur des analyses ou radios peut être demandé par le médecin conseil de la mutuelle.

## Optique :

- L'ordonnance du médecin prescripteur et la facture de l'opticien sont à joindre à la feuille de soins.

## Rééducation :

- L'entente préalable renseignée par le médecin prescripteur est exigée avant le début des séances de rééducations.
- Pour le remboursement, la facture et le calendrier des séances effectuées sont à joindre à la feuille de soins.

## Dentaire :

- En cas de prothèses ou de traitement canalaires, l'accord préalable renseigné sur la feuille de soins est obligatoire avant le début de traitement.
- La facture doit être jointe à la feuille de soins pour toute demande de remboursement.
- La radio-après soins est obligatoire en cas de prothèses ou de traitement canalaires.

## Maladie et Affection Longue Durée ALD et ALC :

- La déclaration de maladie chronique doit être renseignée par le médecin prescripteur et renouvelée tous les 6 mois.



**MUPRAS**  
Mutuelle de Prévoyance  
& d'Actions Sociales  
de Royal Air Maroc

## Déclaration de Maladie

M22- 0049618

☐ Maladie ☐ Dentaire ☐ Optique ☒ Autres

### Cadre réservé à l'adhérent (e)

Matricule : 06447 Société : RAT  
☐ Actif ☒ Pensionné(e) ☐ Autre :  
Nom & Prénom : OUASSOU OMAR  
Date de naissance : 23/01/1963  
Adresse : Résidence NADIA 108 H Ag 16  
3ème étage. Bd. MAHIN Résidence NADY  
Tél : 0661241946 Total des frais engagés : 1911,20 Dhs

### Cadre réservé au Médecin

Cachet du médecin : Dr. RAISSOUNI Nouha  
Rhumatologue  
262, Bd. Yacoub El Mansour, 1er Etage N°10  
Tél: 05 22 23 06 06 / 06 66 66 89 84  
INPE: 091091314  
Date de consultation : 16/09/23  
Nom et prénom du malade : M<sup>me</sup> OUCHNA Faida Age: 43  
Lien de parenté : ☐ Lui-même ☒ Conjoint ☐ Enfant  
Nature de la maladie : Acroparesthésie + NCB  
Affection longue durée ou chronique : ☐ ALD ☐ ALC Pathologie :  
En cas d'accident préciser les causes et circonstances :  
Dans le cas où la maladie aurait un caractère confidentiel, communiquer les renseignements sous pli confidentiel à l'attention du médecin conseil de la Mutuelle.

J'atteste sur l'honneur l'exactitude des renseignements portés sur la présente déclaration. Je déclare avoir pris connaissance de la clause relative à la protection des données personnelles.

Fait à : CASABLANCA Le : 15/09/2023  
Signature de l'adhérent(e) :

Autorisation CNDP N° : A-A-215 / 2019

## Adresses Mails utiles

- Réclamation : contact@mupras.com
- Prise en charge : pec@mupras.com
- Adhésion et changement de statut : adhesion@mupras.com

La MUPRAS garantit le respect de la loi n° 09-08 relative à la protection des personnes physiques à l'égard du traitement des données à caractère personnel.

**MUPRAS** : Centre Allal Ben Abdellah - 6ème Etage Angle Rue Mohamed Fakir et Rue Allal Ben Abdellah - Quartier de l'Horloge  
Casablanca 20000 - Tél. : 05 22 20 45 45 (LG) - Fax : 05 22 22 78 18 - www.mupras.com



# RELEVÉ DES FRAIS ET HONORAIRES

Dates des Actes	Natures des Actes	Nombre et Coefficient	Montant détaillé des Honoraires	Cachet et signature du Médecin attestant le Paiement des Actes
16-9-23		CS	300,00	<b>Dr. RAISSOUNI NOUHA</b> Rhumatologue 262, Bd. Yacoub El Mansour, 1er Etage N°10 Tél: 05 22 23 06 06 / 06 66 66 89 84 INPE: 091091314
15-9-23		6.506 Gshut		

# EXECUTION DES ORDONNANCES

Cachet du Pharmacien ou du Fournisseur

Date

Montant de la Facture

15/9/23 1011,20

# ANALYSES - RADIOGRAPHIES

Cachet et signature du Laboratoire et du Radiologue

Date

Désignation des Coefficients

Montant des Honoraires

15/09/23 F M G

600 DH

# AUXILIAIRES MEDICAUX

Cachet et signature du Praticien

Date des Soins

Nombre

AM

PC

IM

IV

Montant détaillé des Honoraires

# RELEVÉ DES FRAIS ET HONORAIRES

Le praticien est prié de préciser la dent traitée, l'acte pratiqué en indiquant la nature des soins.

Important :

Veuillez joindre les radiographies en cas de prothèses ou de traitement canalaire, ainsi que le bilan de l'ODF.

SOINS DENTAIRES

Dents  
Traitées

Nature des  
Soins

Coefficient

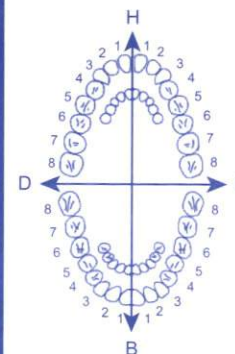

COEFFICIENT  
DES TRAVAUX

MONTANTS  
DES SOINS

DEBUT  
D'EXECUTION

FIN  
D'EXECUTION

O.D.F  
PROTHESES DENTAIRES

DETERMINATION DU COEFFICIENT  
MASTICATOIRE

H	
25533412	21433552
00000000	00000000
D	
00000000	00000000
35533411	11433553
G	
B	

(Création, remont, adjonction)  
Fonctionnel, Thérapeutique, nécessaire à la profession

COEFFICIENT  
DES TRAVAUX

MONTANTS  
DES SOINS

DATE DU  
DEVIS

DATE DE  
L'EXECUTION

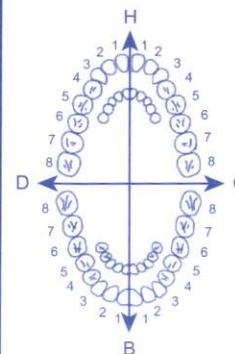

VISA ET CACHET DU PRATICIEN ATTESTANT LE DEVIS

VISA ET CACHET DU PRATICIEN ATTESTANT L'EXECUTION

## Dr. RAISSOUNI Nouha

Ancienne Interne des Hôpitaux de Paris - Cochin  
Ancienne Chef de Département de Médecine  
de l'Hôpital Mohammed Sekkat - Casablanca

Rhumatologue - Rhumatologie intervertionnelle  
Maladies de Systèmes  
Echographie Ostéoarticulaire  
Podologie  
Médecine du Sport



## الدكتورة نهى الريسوني

طبيبة داخلية سابقة بمستشفيات باريس كوشان  
رئيسة سابقة لمصلحة الطب  
بمستشفى محمد السقاط بالدار البيضاء  
أخصائية العظام والمفاصل والغضروف والروماتزم  
أمراض الإلتهابات الباطنية  
فحص العظام والمفاصل والأوتار بالصدى  
علاج الأرجل  
الطب الرياضي

Casablanca le:.....:الدار البيضاء في

15 septembre 2023

Mme OUCHNA Farida

188.0 x 3  
PIASCLEDINE 300

1 gelule/jour pendant 3 mois

132.30 x 2  
GABLINE 25 MG

94.0  
1 cp 3 fois par jour pendant 1 mois

MYDOFLEX

87.40  
1 cp 2/jour pendant 5 jour, puis 1 par jour pendant 5 jours

DOLICOX 120

1/2 cp matinh et 1/2 cp soir pdt 7 jours

PHARMACIE ZYMA  
27, Rue Ahmed KADMIRI  
Cité Plateau Lycée Al Waha  
Tél : 022.99.43.95 - Casa

Dr. RAISSOUNI Nouha  
Rhumatologue  
262, Bd Yacoub El Mansour, 10100  
Tél: 05 22 23 06 06 / 06 66 66 89 84  
INPE: 091091314

INPE: 091091314

262 Bd. Yacoub El Mansour 1<sup>er</sup> étage N°10 (en face arrêt station Bus Way Yacoub El Mansour)

شارع يعقوب المنصور 262 الطابق الأول رقم 10 (أمام محطة Bus Way يعقوب المنصور)

05 22 23 06 06 / 06 66 66 89 84



**PIASCLEDINE® 300MG**

Boîte de 30 gélules

Distribué par Sothema-Bouskoura

PPV : 188,00 DHS



6 118001 072644

GTIN: 06118001260850

LOT: 4049

MFG: 09 2022

EXP.: 09 2025

PPV: 940hs00



**PIASCLEDINE® 300MG**

Boîte de 30 gélules

Distribué par Sothema-Bouskoura

PPV : 188,00 DHS



6 118001 072644

**MYDOFLEX® 150 mg**

Toipérisone HCl

30 Comprimés pelliculés



6 118001 260850

**DOLICOX 120 mg**

Etoricoxib

7 Comprimés pelliculés



6 118000 041962

**PIASCLEDINE® 300MG**

Boîte de 30 gélules

Distribué par Sothema-Bouskoura

PPV : 188,00 DHS



6 118001 072644

PPV: 87DH40  
PER: 06/26  
LOT: M2013

**GABLINE® 25 mg**

Boîte de 56 gélules

AMM N°: 108R1/20/DMP/21/NNPd



6 118000 023616

LOT 231396

EXP 04 2025

PPV 132.90 DH

Pré

2  
56 g

Voie orale

**GABLINE® 25 mg**

Boîte de 56 gélules

AMM N°: 108R1/20/DMP/21/NNPd



6 118000 023616

LOT 231396

EXP 04 2025

PPV 132.90 DH

## Dr. RAISSOUNI Nouha

Ancienne Interne des Hôpitaux de Paris - Gochin  
Ancienne Chef de Département de Médecine  
de l'Hôpital Mohammed Sekkat - Casablanca

Rhumatologue - Rhumatologie interventionnelle  
Maladies de Systèmes  
Echographie Ostéoarticulaire  
Podologie  
Médecine du Sport



## الدكتورة نهى الريسوني

طبيبة داخلية سابقة بمستشفيات باريس كوشان  
رئيسة سابقة لمصلحة الطب  
بمستشفى محمد السقاط بالدار البيضاء  
أخصائية العظام والمفاصل والغضروف والروماتزم  
أمراض الإلتهابات الباطنية  
فحص العظام والمفاصل والأوتار بالصدى  
علاج الأرجل  
الطب الرياضي

Casablanca le:.....:الدار البيضاء في:

Le : 15/09/2023

- **Nom** : Mme OUCHNA Farida
- **Examen réalisé** : Radiographie rachis cervical  
face et profil

### Compte Rendu Radiologique

- **Résultats** :
  - Statique rachidienne conservée
  - Alignement régulier des murs antérieurs et postérieurs
  - Corps vertébraux de morphologie normale
  - Pincements discaux étagés de C3 à C7
  - Becs ostéophytiques somatiques étagés
  - Uncarthrose étagée
  - Arthrose interapophysaire postérieure

**Conclusion** : cervicarthrose avec discarthrose uncarthrose  
et arthrose interapophysaire postérieure étagée modérée

INPE: 091091314

262 Bd. Yacoub El Mansour 1<sup>er</sup> étage N°10 (en face arrêt station Bus Way Yacoub El Mansour)  
شارع يعقوب المنصور 262 الطابق الأول رقم 10 (أمام محطة Bus Way يعقوب المنصور)

05 22 23 06 06 / 06 66 66 89 84

Dr. RAISSOUNI Nouha  
Rhumatologue  
262 Bd. Yacoub El Mansour 1<sup>er</sup> étage N°10  
INPE: 091091314  
05 22 23 06 06 / 06 66 66 89 84

## Dr. RAISSOUNI Nouha

Ancienne Interne des Hôpitaux de Paris - Cochin  
Ancienne Chef de Département de Médecine  
de l'Hôpital Mohammed Sekkat - Casablanca

Rhumatologue - Rhumatologie interventionnelle  
Maladies de Systèmes  
Echographie Ostéoarticulaire  
Podologie  
Médecine du Sport



## الدكتورة نهى الريسوني

طبيبة داخلية سابقة بمستشفيات باريس كوشان  
رئيسة سابقة لمصلحة الطب  
بمستشفى محمد السقاط بالدار البيضاء  
أخصائية العظام والمفاصل والغضروف والروماتزم  
أمراض الالتهابات الباطنية  
فحص العظام والمفاصل والأوتار بالصدى  
علاج الأرجل  
الطب الرياضي

Casablanca le:.....:الدار البيضاء في

**Le 15/09/2023**

**Nom : OUCHNA**

**Prénom : FARIDA**

### ▪ Radiographie du rachis cervical face et profil

**FACTURE : 400 DH**

INPE: 091091314

Dr. RAISSOUNI Nouha  
Rhumatologue  
262, Bd. Yacoub El Mansour, Dar Elagayti  
Tél: 05 22 23 06 06 / 06 66 66 89 84  
INPE: 091091314

📍 262 Bd. Yacoub El Mansour 1<sup>er</sup> étage N°10 (en face arrêt station Bus Way Yacoub El Mansour)

شارع يعقوب المنصور 262 الطابق الأول رقم 10 (أمام محطة Bus Way يعقوب المنصور)

☎ 05 22 23 06 06 / 06 66 66 89 84



HÔPITAL UNIVERSITAIRE  
INTERNATIONAL CHEIKH KHALIFA  
HUICK

Date : 15/09/2023

Quittance - Paiement espèces 0811164

IPP : .....

N° D'admission : 2300746819 Montant : 300 DH

Patient : OUCHMA FARIDA

Payé par : .....







HÔPITAL UNIVERSITAIRE  
INTERNATIONAL CHEIKH KHALIFA  
HUICK

Date : 15 / 05 / 2023

Quittance - Paiement espèces

0811167

IPP : .....

N° D'admission : 220476 / 6219 Montant : 30000

Patient : OUCHANA FARIDA

Payé par : e. e. e.

Cachet





HÔPITAL UNIVERSITAIRE  
INTERNATIONAL CHEIKH KHALIFA  
HUICK

Date : ...../...../.....

Quittance - Paiement espèces 0811164

IPP : .....

N° D'admission : ..... 23007-46X-19 ..... Montant : ..... 3000 Dh .....

Patient : ..... OUCHEIMA FAIRIDA .....

Payé par : ..... [Signature] .....

Cachet



HÔPITAL UNIVERSITAIRE  
INTERNATIONAL CHEIKH KHALIFA  
HUICK

Date : 15/05/2023

Quittance - Paiement espèces 0811167

IPP : .....

N° D'admission : 2300766319 Montant : 30000

Patient : OUCHNA FARI'DA

Payé par : .....

Cachet

## Dr. RAISSOUNI Nouha

Ancienne Interne des Hôpitaux de Paris - Cochin  
Ancienne Chef de Département de Médecine  
de l'Hôpital Mohammed Sekkat - Casablanca

Rhumatologue - Rhumatologie intervertébrale  
Maladies de Systèmes  
Echographie Ostéoarticulaire  
Podologie  
Médecine du Sport



## الدكتورة نهى الريسوني

طبيبة داخلية سابقة بمستشفيات باريس كوشان  
رئيسة سابقة لمصلحة الطب  
بمستشفى محمد السقاط بالدار البيضاء  
أخصائية العظام والمفاصل والغضروف والروماتزم  
أمراض الإلتهابات الباطنية  
فحص العظام والمفاصل والأوتار بالصدى  
علاج الأرجل  
الطب الرياضي

Casablanca le:.....:الدار البيضاء في

**Le 15/09/2023**

**Nom : OUCHNA**

**Prénom : FARIDA**

**Radiographie du rachis cervical face et  
profil**

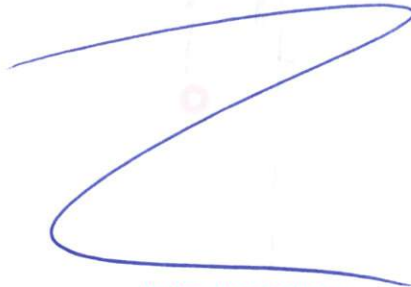

INPE: 091091314

Dr. RAISSOUNI Nouha  
262 Bd. Yacoub El Mansour 1<sup>er</sup> étage N°10  
Tél: 05 22 23 06 06 / 06 66 66 89 84  
INPE: 091091314

📍 262 Bd. Yacoub El Mansour 1<sup>er</sup> étage N°10 (en face arrêt station Bus Way Yacoub El Mansour)

شارع يعقوب المنصور 262 الطابق الأول رقم 10 (أمام محطة Bus Way يعقوب المنصور)

☎ 05 22 23 06 06 / 06 66 66 89 84



## Dr. RAISSOUNI Nouha

Ancienne Interne des Hôpitaux de Paris - Cochin  
Ancienne Chef de Département de Médecine  
de l'Hôpital Mohammed Sekkat - Casablanca

Rhumatologue - Rhumatologie interventionnelle  
Maladies de Systèmes  
Echographie Ostéoarticulaire  
Podologie  
Médecine du Sport



## الدكتورة نهى الريسوني

طبيبة داخلية سابقة بمستشفيات باريس كوشان  
رئيسة سابقة لمصلحة الطب  
بمستشفى محمد السقاط بالدار البيضاء  
أخصائية العظام والمفاصل والغضروف والروماتزم  
أمراض الإلتهابات الباطنية  
فحص العظام والمفاصل والأوتار بالصدى  
علاج الأرجل  
الطب الرياضي

Casablanca le:.....:الدار البيضاء في:

14 septembre 2023

Mme OUCHNA Farida

Merci de bien vouloir réaliser les examens suivant :

ENMG

POUR ACROPARESTHESIES BILATERALES EVOLUANT DEPUIS 10  
ANS ET AGGRAVEES IL Y A 1 AN  
FORTE SUSPICION DE SD DE CANAL CARPIEN AVEC SIGNE DE  
PHALLEN POSITIF

Hôpital Universitaire International Cheikh Khalifa  
Dr. EL FATIMI ABDELLATIF  
Médecine Physique et Réadaptation  
097057077

Dr. RAISSOUNI Nouha  
Rhumatologue  
262, Bd. Yacoub El Mansour 1<sup>er</sup> étage N°10  
Tél: 05 22 23 06 06 / 06 66 66 89 84  
INPE: 091091314

INPE: 091091314

📍 262 Bd. Yacoub El Mansour 1<sup>er</sup> étage N°10 (en face arrêt station Bus Way Yacoub El Mansour)  
شارع يعقوب المنصور 262 الطابق الأول رقم 10 (أمام محطة Bus Way يعقوب المنصور)

☎ 05 22 23 06 06 / 06 66 66 89 84

# HOPITAL CHEIKH KHALIFA IBN ZAID

## F A C T U R E

N° 128 959 / 2023 du 15/09/2023

Nom patient : OUCHNA FARIDA

Entrée 15/09/2023

Prise en charge : PAYANTS

Sortie 15/09/2023

	Nombre	Lettre Clé	Prix Unitaire	Montant
PRESTATIONS INTERNES				
ELECTROMYOGRAMME DE DEUX MEMBRES	1,00		600,00	600,00
			Sous-Total	600,00
Total Frais Clinique				600,00

Arrêtée la présente facture à la somme de :		
SIX CENTS DIRHAMS	Total	600,00

Encaissements	Espèces				Total encaissé	Solde
	600,00				600,00	0,00

Hopital Universitaire Internationale Cheikh Khalifa  
Dr. EL FATIMI ABDELLATIF  
Clinique Physique et Réadaptation  
09 103 7077

Hopital Universitaire Internationale Cheikh Khalifa  
Service Rééducation  
Tél : 090061862

# Hôpital Cheikh Khalifa Ibn Zaid

## Département de Neurologie

### Rapport d'électroneuromyogramme

Nom complet: Farida Ouchna  
 ID patient: 3952  
 Sexe: Féminin  
 Date de naissance: 25/03/1980

Date de la visite: 15/09/2023 11:28  
 Âge: âgé de 43 ans 5 mois

#### SNC

Nerf / Sites	Rec. Site	Onset Lat ms	Peak Lat ms	NP Amp $\mu$ V	PP Amp $\mu$ V	Segments	Distance mm	Velocity m/s
<b>D Médian - Digit II (Antidromic)</b>								
Wrist	Dig II	1,56	2,45	20,4	24,0	Wrist - Dig II	120	77
<b>G Médian - Digit II (Antidromic)</b>								
Wrist	Dig II	2,34	2,76	19,2	28,4	Wrist - Dig II	140	60
<b>D Cubital - Digit V (Antidromic)</b>								
Wrist	Dig V	1,46	1,82	20,4	16,5	Wrist - Dig V	90	62
<b>G Cubital - Digit V (Antidromic)</b>								
Wrist	Dig V	1,04	1,67	22,3	19,4	Wrist - Dig V	100	96
<b>D Radial - Anatomical snuff box (Forearm)</b>								
Forearm	Wrist	1,25	1,93	50,2	38,4	Forearm - Wrist	120	96
<b>G Radial - Anatomical snuff box (Forearm)</b>								
Forearm	Wrist	1,77	2,29	20,9	33,4	Forearm - Wrist	120	68

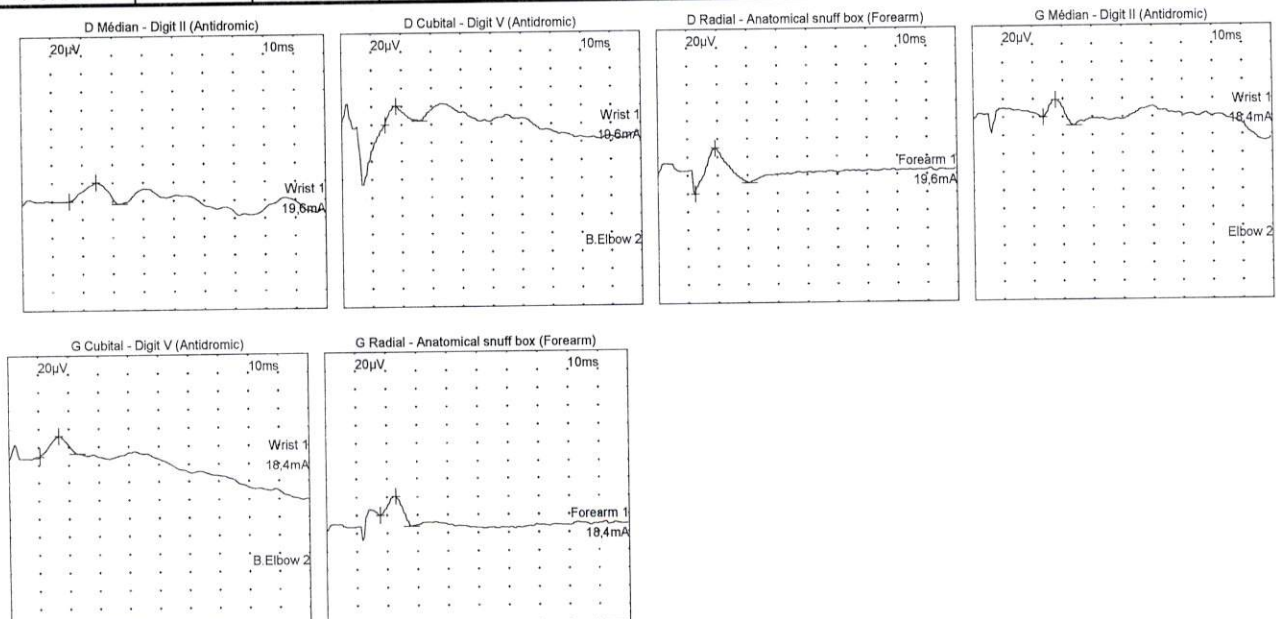



**MNC**

Nerf / Sites	Muscle	Latency ms	Amplitude mV	Rel Amp %	Duration ms	Segments	Distance mm	Lat Diff ms	Velocity m/s
<b>D Médian - APB</b>									
Wrist	APB	3,75	7,7	100	6,30	Wrist - APB	70		
Elbow	APB	7,60	5,5	71,5	7,29	Elbow - Wrist	220	3,85	57
<b>G Médian - APB</b>									
Wrist	APB	3,07	8,2	100	6,41	Wrist - APB	70		
Elbow	APB	7,03	5,7	69,6	6,09	Elbow - Wrist	230	3,96	58
<b>D Cubital - ADM</b>									
Wrist	ADM	2,14	9,7	100	6,51	Wrist - ADM	70		
B.Elbow	ADM	5,63	9,3	95,6	6,77	B.Elbow - Wrist	270	3,49	77
<b>G Cubital - ADM</b>									
Wrist	ADM	1,98	8,4	100	6,72	Wrist - ADM	70		
B.Elbow	ADM	5,16	8,6	102	6,61	B.Elbow - Wrist	270	3,18	85

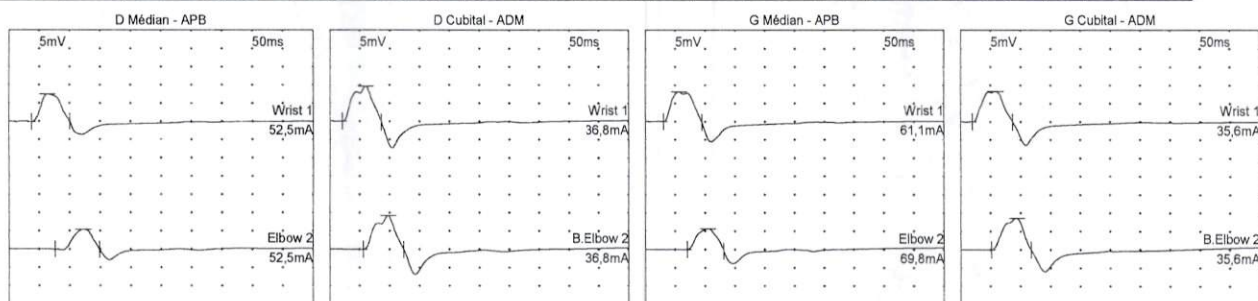
**F Wave**

Nerf	F Lat ms	M Lat ms	F-M Lat ms
D Médian - APB	26,1	2,8	23,3
D Cubital - ADM	24,8	2,0	22,8
G Médian - APB	25,5	3,3	22,2
G Cubital - ADM	24,5	1,9	22,6

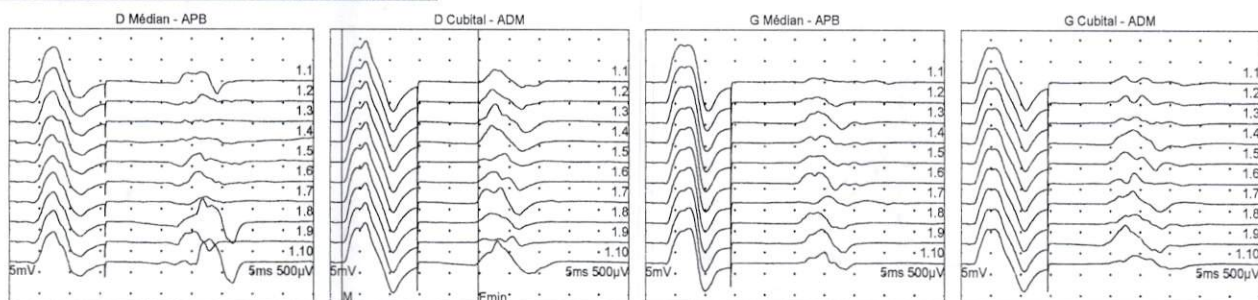
**Résumé**

L'étude de conduction motrice a été normale pour tous les 4 nerfs testés (Latence, Amplitude et Vitesse): D Médian - APB, G Médian - APB, D Cubital - ADM, G Cubital - ADM.

L'étude de conduction sensorielle a été normale pour tous les 6 nerfs testés ((Latence, Amplitude et Vitesse) : D Médian - Digit II (Antidromic), G Médian - Digit II (Antidromic), D Cubital - Digit V (Antidromic), G Cubital - Digit V (Antidromic), D Radial - Anatomical snuff box (Forearm), G Radial - Anatomical snuff box (Forearm).

L'étude en onde F a été normale pour tous les 4 nerfs testés: D Médian - APB, D Cubital - ADM, G Médian - APB, G Cubital - ADM.

---

**Conclusion:** - Données ENMG : Normales : Pas de Canal Carpien, Pas de souffrance  
radiculaire,

CEPENDANT VU LA SYMPTOMATOLOGIE DECRITE PAR LA PATIENTE / UNE  
INFILTRATION AU POIGNET DROIT EST INDIQUEE

Hôpital Universitaire International Cheikh Khalifa  
Pr. EL FATIMI ABDELLATIF  
Médecine Physique et Réadaptation  
091037077