

RECOMMANDATIONS IMPORTANTES A LIRE POUR ACTIVER LES REMBOURSEMENTS ET EVITER LES REJETS

Conditions générales :

- Le cadre réservé à l'adhérent doit être dûment renseigné.
- Le cadre réservé au médecin doit être renseigné par le praticien lui-même notamment la nature de la maladie.
- La validité de la feuille de soins est limitée à 3 mois à compter de la première consultation.
- L'entente préalable est exigée pour toute hospitalisation médicale, chirurgicale, soins dentaires spéciaux, extractions multiples, parodontie orthodontie, prothèses dentaires, prothèses auditives ou orthopédiques ainsi que pour tous les actes effectués en série.
- En cas d'accident, une déclaration précisant les causes et circonstances de l'accident est à joindre à la feuille de soins.

Pharmacie :

- Les vignettes des médicaments doivent être obligatoirement jointes aux ordonnances.
- Pour les médicaments sans vignettes une facture de la pharmacie doit être jointe.

Radiologie et Biologie :

- La facture ainsi qu'une copie des résultats des analyses ou du compte rendu (sous pli confidentiel) doivent être jointes à l'ordonnance médicale pour toute demande de remboursement.
- Un pli confidentiel du médecin prescripteur des analyses ou radios peut être demandé par le médecin conseil de la mutuelle.

Optique :

- L'ordonnance du médecin prescripteur et la facture de l'opticien sont à joindre à la feuille de soins.

Rééducation :

- L'entente préalable renseignée par le médecin prescripteur est exigée avant le début des séances de rééducations.
- Pour le remboursement, la facture et le calendrier des séances effectuées sont à joindre à la feuille de soins.

Dentaire :

- En cas de prothèses ou de traitement canalaires, l'accord préalable renseigné sur la feuille de soins est obligatoire avant le début de traitement.
- La facture doit être jointe à la feuille de soins pour toute demande de remboursement.
- La radio-après soins est obligatoire en cas de prothèses ou de traitement canalaires.

Maladie et Affection Longue Durée ALD et ALC :

- La déclaration de maladie chronique doit être renseignée par le médecin prescripteur et renouvelée tous les 6 mois.

Adresses Mails utiles

- Réclamation : contact@mupras.com
- Prise en charge : pec@mupras.com
- Adhésion et changement de statut : adhesion@mupras.com

La MUPRAS garantit le respect de la loi n° 09-08 relative à la protection des personnes physiques à l'égard du traitement des données à caractère personnel.

MUPRAS : Centre Allal Ben Abdellah - 6ème Etage Angle Rue Mohamed Fakir et Rue Allal Ben Abdellah - Quartier de l'Horloge Casablanca 20000 - Tél. : 05 22 20 45 45 (LG) - Fax : 05 22 22 78 18 - www.mupras.com



MUPRAS
Mutuelle de Prévoyance
& d'Actions Sociales
de Royal Air Maroc

Déclaration de Maladie

N° W21-825158

183973

☒ Maladie

☐ Dentaire

☐ Optique

☐ Autres

Cadre réservé à l'adhérent (e)

Matricule :

Société :

☒ Actif

☐ Pensionné(e)

☐ Autre :

Nom & Prénom :

Date de naissance :

Adresse :

Tél. :

Total des frais engagés :

Dhs

Cadre réservé au Médecin

Cachet du médecin :

Date de consultation :

Nom et prénom du malade :

Age :

Lien de parenté :

☐ Lui-même

☐ Conjoint

☐ Enfant

Nature de la maladie :

En cas d'accident préciser les causes et circonstances :

Dans le cas où la maladie aurait un caractère confidentiel, communiquer les renseignements sous pli confidentiel à l'attention du médecin conseil de la Mutuelle.

J'atteste sur l'honneur l'exactitude des renseignements portés sur la présente déclaration. Je déclare avoir pris connaissance de la clause relative à la protection des données personnelles.

Fait à :

Le :

Signature de l'adhérent(e) :

Autorisation CNDP N° : A-A-215/2019

RELEVÉ DES FRAIS ET HONORAIRES

Dates des Actes	Natures des Actes	Nombre et Coefficient	Montant détaillé des Honoraires	Cachet et signature du Médecin attestant le Paiement des Actes
26/10/23	C3		67 DT	<p>Dr. NACOURAMAMOU Centre International d'Oncologie Médicale 4, route de l'Alouette Casablanca Tél : 05 22 7 81 81</p>
29/11/23	C3		250,00	

EXECUTION DES ORDONNANCES

Cachet du Pharmacien ou du Fournisseur	Date	Montant de la Facture

ANALYSES - RADIOGRAPHIES

Cachet et signature du Laboratoire ou du Radiologue	Date	Désignation des Coefficients	Montant des Honoraires
SERVICE RADIOLOGIE HOPITAL PRIVÉ CASABLANCA AIN SEBAÂ N° 000063272 279, Bd. Chefchaoueni - Ain Sebaâ	11/11/23	B270	300 DT

AUXILIAIRES MEDICAUX

Cachet et signature du Particien	Date des Soins	Nombre				Montant détaillé des Honoraires
		AM	PC	IM	IV	

VOLET ADHERENT

* Il est entendu que le règlement est conditionné par la fourniture de tous les justificatifs exigés par la Mutuelle.

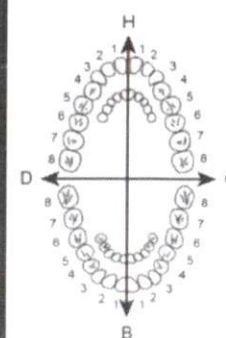

O.D.F PROTHESES DENTAIRES

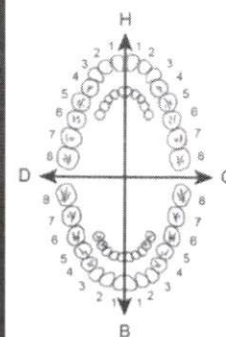

DETERMINATION DU COEFFICIENT MASTICATOIRE

H	
25533412	21433552
00000000	00000000
G	
00000000	00000000
35533411	11433553
B	

[Création, remont, adjonction]
Fonctionnel, Thérapeutique, nécessaire à la profession

DES TRAVAUX

MONTANTS
DES SOINS

DEBUT
D'EXECUTION

FIN
D'EXECUTION

COEFFICIENT
DES TRAVAUX

MONTANTS
DES SOINS

DATE DU
DEVIS

DATE DE
L'EXECUTION

VISA ET CACHET DU PRATICIEN ATTESTANT LE DEVIS

VISA ET CACHET DU PRATICIEN ATTESTANT L'EXECUTION



AKDITAL

Centre International d'Oncologie Casablanca
المركز الدولي لعلاج الأورام بالدار البيضاء

Dr. Naoufal MAMOU

Oncologue - Radiothérapeute

Ancien chef de clinique des Hôpitaux de Bordeaux

Casablanca, le.....

26/10/2023

MME SANHAJI SARRA

Analyses : NFS

TRANSAMINASES HEPATIQUES

bilirubine totale; directe et indirecte

Dr. Naoufal MAMOU
Centre International d'Oncologie Casablanca
Oncologue - Radiothérapeute
4, route de l'Oasis, rue des Alouettes
Casablanca

TEL: 05 22 77 81 81
SERVICE LABORATOIRE - N°4
HOPITAL PRIVÉ CASABLANCA AIN SEBAA
INPE : 090063272
279, Bd. Chefchaoui - Ain Sebba

4, route de l'Oasis, rue des Alouettes, Casablanca

Tél. : 05 22 77 81 81 - Fax : 05 22 99 65 74

E-mail : info@ciocasablanca.ma

Site web : www.ciocasablanca.ma

IF : 14402100 - ICE : 001645198000028



AKDITAL

Centre International d'Oncologie Casablanca
المركز الدولي لعلاج الأورام بالدار البيضاء

Dr. Naoufal MAMOU

Oncologue - Radiothérapeute

Ancien chef de clinique des Hôpitaux de Bordeaux

Casablanca, le.....

02/11/2023

Facture N°: FC2311009333

Mme SANHAJI SARRA

Acte : Consultation

Prix : 250 Dhs

Signature

Dr. Naoufal MAMOU
Centre International d'Oncologie Casablanca
Oncologue - Radiothérapeute
4, route de l'Oasis, rue des Alouettes
Casablanca
Tél : 05 22 77 81 81

4, route de l'Oasis, rue des Alouettes, Casablanca

Tél. : 05 22 77 81 81 - Fax : 05 22 99 65 74

E-mail : info@ciocasablanca.ma

Site web : www.ciocasablanca.ma

IF : 14402100 - ICE : 001645198000028



AKDITAL

Centre International d'Oncologie Casablanca
المركز الدولي لعلاج الأورام بالدار البيضاء

Dr. Naoufal MAMOU
Oncologue - Radiothérapeute
Ancien chef de clinique des Hôpitaux de Bordeaux

Casablanca, le.....

13/07/2023

Facture N°: FC2307005575

Mme SANHAJI SARRA

Acte : Consultation

Prix : 250 Dhs

Signature

Dr. Naoufal MAMOU
Centre International d'Oncologie Casablanca
Oncologue - Radiothérapeute
4, route de l'Oasis, rue des Alouettes
Casablanca
Tél : 05 22 77 81 81



AKDITAL

Centre International d'Oncologie Casablanca
المركز الدولي لعلاج الأورام بالدار البيضاء

Dr. Naoufal MAMOU

Oncologue - Radiothérapeute

Ancien chef de clinique des Hôpitaux de Bordeaux

Casablanca, le.....

13/07/2023

Mme SANHAJI SARRA

NO DEP

1cp par jour 2mois

Dr. Naoufal MAMOU
Oncologue - Radiothérapeute
Centre International d'Oncologie Casablanca
4, route de l'Oasis, rue des Alouettes, Casablanca
Tél : 05 22 77 81 81

4, route de l'Oasis, rue des Alouettes, Casablanca

Tél. : 05 22 77 81 81 - Fax : 05 22 99 65 74

E-mail : info@ciocasablanca.ma

Site web : www.ciocasablanca.ma

IF : 14402100 - ICE : 001645198000028



AKDITAL

Hôpital Privé Casablanca Ain Sebaa
المستشفى الخاص الدار البيضاء عين السبع

LABORATOIRE DE BIOLOGIE MEDICALE

Honoraires

Casablanca , le 01/11/2023

Dossier N°: 011123-052 du: 01/11/2023

Médecin Dr :MAMOU NAOUFAL

23-004179 N°Chambre

Patient :Mme SANHAJI SARRA

Analyses	Cotation	Montant
NUMERATION FORMULE SANGUINE	80	107,200
BILIRUBINE	90	120,600
GOT/ASAT	50	67,000
GPT/ALAT	50	67,000
Total B		270
Montant de prélèvement		11,75
Total en dirhams		300,00

SERVICE LABORATOIRE - N°4
HOPITAL PRIVÉ CASABLANCA AIN SEBA
INPE : 090063272
279, Bd. Chefchaoui - Ain Sebaa



AKDITAL

Hôpital Privé Casablanca Ain Sebaa
المستشفى الخاص الدار البيضاء عين السبع



Casablanca, le 02/11/2023

Compte rendu d'analyses

Dossier N° : 011123-052 Pvt du: 01/11/2023 9:46

Mme SANHAJI SARRA

IPP Patient :23-004179/23

Patient Ordinaire :

Prescrit par Dr MAMOU NAOUFAL

Page : 1/2

HEMATOLOGIE

Valeurs Usuelles

Antériorité

NUMERATION FORMULE SANGUINE

NUMERATION

Globules blancs	:	5 980 /mm ³	(4000 - 10000)	980 (25/10/23)
Globules rouges	:	3,82 10 ⁶ /mm ³	(3,92 - 5,08)	980 (25/10/23)
Hémoglobine	:	11,40 g/dl ✓	(11,9 - 14,6)	1,90 (25/10/23)
Hématocrite	:	34,10 %	(36,6 - 48)	35,50 (25/10/23)
VGM	:	89,30 fL	(82,9 - 98)	89,30 (25/10/23)
TCMH	:	29,90 pg	(27 - 32)	29,80 (25/10/23)
CCMH	:	33,40 g/dl	(32 - 36)	33,50 (25/10/23)
Plaquettes	:	242 000 /mm ³ ✓	(150000 - 450000)	266 000 (25/10/23)

FORMULE

Polynucléaires Neutrophiles	:	57,70 %	Soit 3450/mm ³ ✓ (1500 - 7000)	3671,72 (25/10/23)
Lymphocytes	:	35,50 %	Soit 2122/mm ³ (1500 - 4000)	1889,68 (25/10/23)
Monocytes	:	5,00 %	Soit 299/mm ³ (100 - 1000)	293,02 (25/10/23)
Polynucléaires Eosinophiles	:	1,40 %	Soit 83/mm ³ (50 - 500)	107,64 (25/10/23)
Polynucléaires Basophiles	:	0,40 %	Soit 23/mm ³ (10 - 100)	17,94 (25/10/23)



AKDITAL

Hôpital Privé Casablanca Ain Sebaa
المستشفى الخاص الدار البيضاء عين السبع

Mme SANHAJI SARRA

Dossier N° : 011123-052

Page : 2/2

BIOCHIMIE SANGUINE

Valeurs Usuelles

Antériorité

BILIRUBINE

BILIRUBINE TOTALE

: 3,05 mg/l (2 - 12) 1,80 (04/10/23)
5,22 μ mol/l (3,4 - 21) 1,30 (27/09/23)
1,23 (13/09/23)
1,79 (23/08/23)

BILIRUBINE CONJUGUEE

: 1,15 mg/l (Inférieur à 3) 1,75 (04/10/23)
1,97 μ mol/l (Inférieur à 4,28)

BILIRUBINE LIBRE

: 1,90 mg/l (Inférieur à 10) 2,05 (04/10/23)
3,25 μ mol/l (Inférieur à 17,1)

(Technique : Malloy-Evelyn modifié)

BILAN HEPATIQUE

Valeurs Usuelles

Antériorité

GOT/ASAT

: 68 UI/l (Inférieur à 40)

103 (25/10/23)
67 (18/10/23)
91 (11/10/23)
89 (04/10/23)---

GPT/ALAT

: 100 UI/l (Inférieur à 34)

135 (25/10/23)
99 (18/10/23)
121 (11/10/23)
116 (04/10/23)

Aspect du sérum : Normal

Nous vous remercions de votre confiance et vous souhaitons bon rétablissement

279, Bd. Chefchaouni Ain Sebaa - Casablanca
Tél. : 05 22 68 00 00 - Fax : 05 22 35 66 44
RC : 431357 - IF : 34460126 - ICE : 002247038000079
E-mail : direction@hpc.ma - Site web : www.hpc.ma

Dr. SENTISSI Hamza
Médecin Biologiste
INPE : 00003272



AKDITAL

Hôpital Privé Casablanca Ain Sebaa
المستشفى الخاص الدار البيضاء عين السبع



Casablanca, le 12/07/2023

Compte rendu d'analyses

Dossier N° : 120723-204 Pvt du: 12/07/2023 12:47

Mme SANHAJI SARRA

IPP Patient : 23-004179/23

Patient Ordinaire :

Prescrit par Dr MAMOU NAOUFAL

Page : 1/2

HEMATOLOGIE**NUMERATION FORMULE SANGUINE****NUMERATION**

			Valeurs Usuelles	Antériorité
Globules blancs	:	6 370 /mm ³	(4000 - 10000)	6800 (21/06/23)
Globules rouges	:	4,29 10 ⁶ /mm ³	(3,92 - 5,08)	4,14 (21/06/23)
Hémoglobine	:	11,80 g/dl	(11,9 - 14,6)	11,50 (21/06/23)
Hématocrite	:	36,50 %	(36,6 - 48)	34,70 (21/06/23)
VGM	:	85,10 fL	(82,9 - 98)	83,80 (21/06/23)
TCMH	:	27,50 pg	(27 - 32)	27,80 (21/06/23)
CCMH	:	32,30 g/dl	(32 - 36)	33,20 (21/06/23)
Plaquettes	:	269 000 /mm ³	(150000 - 450000)	335 000 (21/06/23)

FORMULE

Polynucléaires Neutrophiles	:	55,70 %	Soit 3548/mm ³	(1500 - 7000)	3304,80 (21/06/23)
Lymphocytes	:	33,80 %	Soit 2153/mm ³	(1500 - 4000)	2604,40 (21/06/23)
Monocytes	:	8,30 %	Soit 528/mm ³	(100 - 1000)	802,40 (21/06/23)
Polynucléaires Eosinophiles	:	1,60 %	Soit 101/mm ³	(50 - 500)	40,80 (21/06/23)
Polynucléaires Basophiles	:	0,60 %	Soit 38/mm ³	(10 - 100)	47,60 (21/06/23)



HICHAM TAWFIK

TECHNICIEN AÉRONAUTIQUE B1

0008669



NSR
2023



Fin de validité : 31/12/2023

member of **oneworld**



Conjoint(s):
SANHAJ! SARRA

Enfant(s):
TAWFIK ALAE
TAWFIK JANNAT
TAWFIK ABDERRAHMANE

CNSS Salarié : 194134336

Organisme Assureur AT : ATLANTA SANAD

CIMR Salarié : 3489190

Assistance Médicale : 0522939393

Siège Social: Royal Air Maroc, Boulevard Abdellah Benchrif, Aéroport Casa Anfa, Casablanca
Affiliation CNSS: 1213727

Cette carte de travail est la propriété de Royal Air Maroc

Elle est strictement personnelle et non cessible.

Toute utilisation abusive est passible de sanctions disciplinaires

18.09.2023/10:48:55

Name:

Id. de patient:

Date de naissance:

Sexe:

Poids: kg

Taille: cm

Pression artérielle:

Bmi:

← Vitesse: 25 mm/s

Sensib.: 10 mm/mV

Filtre: Parasites + Réseaux

Filtre ligne de base: Oui

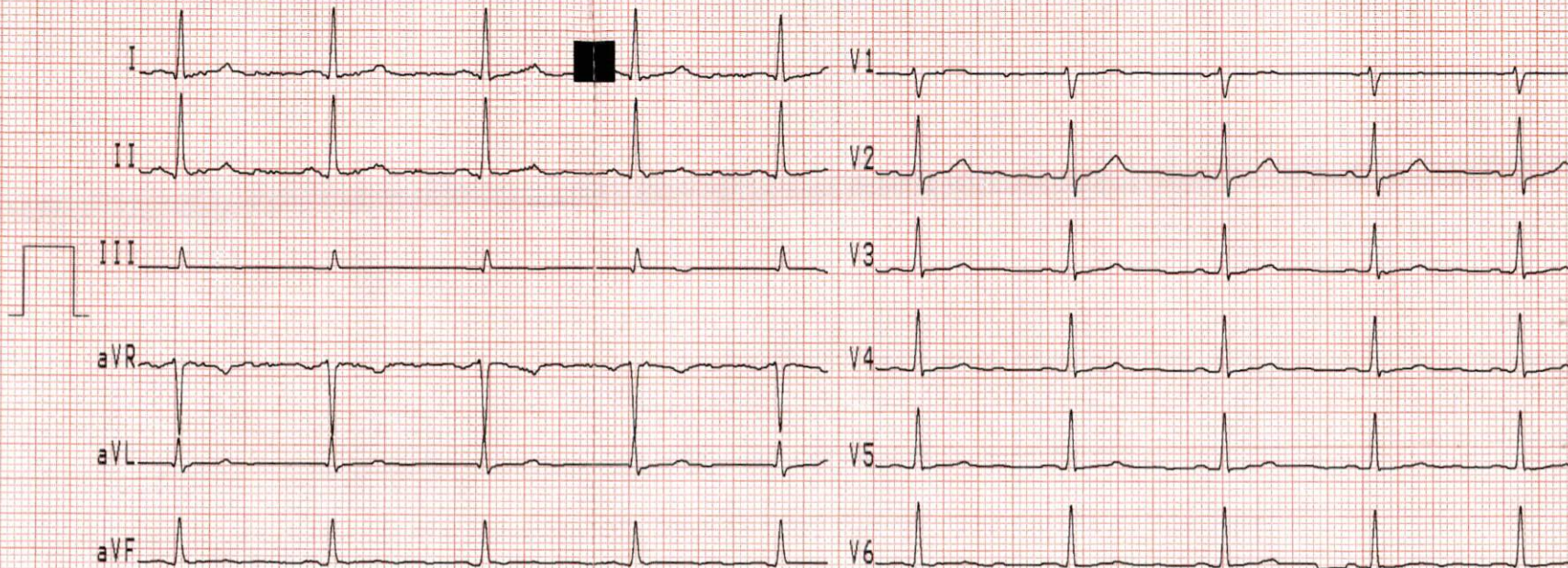

HS112 C-1

Version: 1.27A