

RECOMMANDATIONS IMPORTANTES A LIRE POUR ACTIVER LES REMBOURSEMENTS ET EVITER LES REJETS

Conditions générales :

- Le cadre réservé à l'adhérent doit être dûment renseigné.
- Le cadre réservé au médecin doit être renseigné par le praticien lui-même notamment la nature de la maladie.
- La validité de la feuille de soins est limitée à 3 mois à compter de la première consultation.
- L'entente préalable est exigée pour toute hospitalisation médicale, chirurgicale, soins dentaires spéciaux, extractions multiples, parodontie orthodontie, prothèses dentaires, prothèses auditives ou orthopédiques ainsi que pour tous les actes effectués en série.
- En cas d'accident, une déclaration précisant les causes et circonstances de l'accident est à joindre à la feuille de soins.

Pharmacie :

- Les vignettes des médicaments doivent être obligatoirement jointes aux ordonnances.
- Pour les médicaments sans vignettes une facture de la pharmacie doit être jointe.

Radiologie et Biologie :

- La facture ainsi qu'une copie des résultats des analyses ou du compte rendu (sous pli confidentiel) doivent être jointes à l'ordonnance médicale pour toute demande de remboursement.
- Un pli confidentiel du médecin prescripteur des analyses ou radios peut être demandé par le médecin conseil de la mutuelle.

Optique :

- L'ordonnance du médecin prescripteur et la facture de l'opticien sont à joindre à la feuille de soins.

Rééducation :

- L'entente préalable renseignée par le médecin prescripteur est exigée avant le début des séances de rééducations.
- Pour le remboursement, la facture et le calendrier des séances effectuées sont à joindre à la feuille de soins.

Dentaire :

- En cas de prothèses ou de traitement canaux, l'accord préalable renseigné sur la feuille de soins est obligatoire avant le début de traitement.
- La facture doit être jointe à la feuille de soins pour toute demande de remboursement.
- La radio-après soins est obligatoire en cas de prothèses ou de traitement canaux.

Maladie et Affection Longue Durée ALD et ALC :

- La déclaration de maladie chronique doit être renseignée par le médecin prescripteur et renouvelée tous les 6 mois.

Adresses Mails utiles

- Réclamation : contact@mupras.com
- Prise en charge : pec@mupras.com
- Adhésion et changement de statut : adhesion@mupras.com

La MUPRAS garantit le respect de la loi n° 09-08 relative à la protection des personnes physiques à l'égard du traitement des données à caractère personnel.

MUPRAS : Centre Allal Ben Abdellah - 6ème Etage Angle Rue Mohamed Fakir et Rue Allal Ben Abdellah - Quartier de l'Horloge Casablanca 20000 - Tél : 05 22 20 45 45 (LG) - Fax : 05 22 22 78 18 - www.mupras.com



MUPRAS
Mutuelle de Prévoyance
& d'Actions Sociales
de Royal Air Maroc

Déclaration de Maladie

M22- 0053194

184840

☒ Maladie

☐ Dentaire

☐ Optique

☐ Autres

Cadre réservé à l'adhérent (e)

Matricule : 499 Société : RAM
☐ Actif ☒ Pensionné(e) ☐ Autre :
Nom & Prénom : LAHLOU Abbe Natif
Date de naissance : 21-01-1945
Adresse : Dan Fayrouz Av. D. Tabarka - Casablanca
Tél. : 0661133904 Total des frais engagés : 5689,40 Dhs

Cadre réservé au Médecin

Cachet du médecin :
Date de consultation : 20/10/2023
Nom et prénom du malade : M. LAHLOU Abbe Natif Age : 79
Lien de parenté : ☐ Lui-même ☐ Conjoint ☐ Enfant
Nature de la maladie : Maladie Comorbidité / Maladie chronique
Affection longue durée ou chronique : ☐ ALD ☐ ALC Pathologie :
En cas d'accident préciser les causes et circonstances :
Dans le cas où la maladie aurait un caractère confidentiel, communiquer les renseignements sous pli confidentiel à l'attention du médecin conseil de la Mutuelle.

J'atteste sur l'honneur l'exactitude des renseignements portés sur la présente déclaration. Je déclare avoir pris connaissance de la clause relative à la protection des données personnelles.

Fait à : Casablanca Le : 20/10/2023
Signature de l'adhérent(e) :

RELEVÉ DES FRAIS ET HONORAIRES

Dates des Actes	Natures des Actes	Nombre et Coefficient	Montant détaillé des Honoraires	Cachet et signature du Médecin attestant le Règlement des Actes
16/10/2023				
24/10/2023				

EXECUTION DES ORDONNANCES

Cachet du Pharmacien ou du Fournisseur	Date	Montant de la Facture
	16/10/2023	3894,80

ANALYSES - RADIOGRAPHIES

Cachet et signature du Laboratoire ou du Radiologue	Date	Désignation des Coefficients	Montant des Honoraires
Dr Hind LAHLOU NABIL Biologiste	16.10.2023	B690	944,60 DHS
	24.10.23	24.10.23	500 mddh

AUXILIAIRES MEDICAUX

Cachet et signature du Praticien	Date des Soins	Nombre				Montant détaillé des Honoraires
		AM	PC	IM	IV	

RELEVÉ DES FRAIS ET HONORAIRES

Le praticien est prié de préciser la dent traitée, l'acte pratiqué en indiquant la nature des soins.

Important :
Veuillez joindre les radiographies en cas de prothèses ou de traitement canaux, ainsi que le bilan de l'ODF.

SOINS DENTAIRES	Dents Traitées	Nature des Soins	Coefficient															
				CCEFFICIENT DES TRAVAUX														
				MONTANTS DES SOINS														
				DEBUT D'EXECUTION														
				FIN D'EXECUTION														
O.D.F PROTHESES DENTAIRES	DETERMINATION DU CCEFFICIENT MASTICATOIRE																	
	<table border="1"> <tr> <td colspan="2">H</td> </tr> <tr> <td>25533412</td> <td>21433552</td> </tr> <tr> <td>00000000</td> <td>00000000</td> </tr> <tr> <td>D</td> <td>G</td> </tr> <tr> <td>00000000</td> <td>00000000</td> </tr> <tr> <td>35533411</td> <td>11433553</td> </tr> <tr> <td colspan="2">B</td> </tr> </table>			H		25533412	21433552	00000000	00000000	D	G	00000000	00000000	35533411	11433553	B		CCEFFICIENT DES TRAVAUX
	H																	
	25533412	21433552																
	00000000	00000000																
	D	G																
	00000000	00000000																
	35533411	11433553																
	B																	
	[Création, remont, adjonction] Fonctionnel, Thérapeutique, nécessaire à la profession			MONTANTS DES SOINS														
				DATE DU DEVIS														
			DATE DE L'EXECUTION															



ORDONNANCE

20/10/2023

948,00 x 4 - (AHOU Abdelhak)

S.V

1- Eliquis 1.0.1.

S.V

2- Cardasiel 1.25.1.

S.V

3- LD-NOR 10.1.

S.V

4- Potassium 1.0.1 ml 10g.

TAOUFIK LOUAHAE
Cardiologue Interventionnelle
INPE : 9126807
Tél: 0661 40 34 47

PHARMACIE CALIFORNIE
ALI ALAMI

Docteur en Pharmacie

435, Bd. Panoramique Polo

Casablanca - Tél: 0522.52.19.99

Cardensiel® 1,25 mg comprimé pelliculé

Bisoprolol fumarate

Voie orale



30 comprimés

MERCK

Composition :

Bisoprolol (DCI) fumarate... 1,25 mg
pour un comprimé pelliculé.
AMM au Maroc N°:319-18DMP21NRQ
Lire la notice avant utilisation.

Tenir hors de la portée et de la vue des enfants. A
conserver à une température ne dépassant pas 25°C.

Titulaire d'AMM et Distributeur au Maroc:
Cooper Pharma, 41, rue Mohamed Diouri,
20110, Casablanca, Maroc.

Sous licence de: Merk Santé s.a.s,
37 rue Saint-Romain, 69379 Lyon cedex 08.
Fabricant: Merck Healthcare KGaA,
Frankfurter Strasse 250 - 64293, Darmstadt, Allemagne.

Médicament soumis à une surveillance particulière pendant le traitement.
Médicament soumis à prescription initiale réservée aux spécialistes en cardiologie et
en médecine interne.

دواء خاضع لمراقبة خاصة أثناء العلاج
دواء خاضع لوصف أولي خاص للمختصين في أمراض القلب والطب الباطني



Respecter les doses prescrites
يجب التقيد بالجرعات الموصوفة

Liste I - Uniquement sur ordonnance
القائمة I - يصرف فقط بناء على وصفة طبية



CARDENSIEL + GROSSESSE = DANGER

كاردنسيال + الحمل = خطر

Ne pas utiliser chez :

- l'adolescente ou la femme en
âge de procréer et sans
contraception efficace,
- la femme enceinte,
- l'homme enceinte, à l'exception d'une
thérapeutique

لا يستعمل لدى:
- المراهقات أو النساء في سن
الإنجاب دون استعمال وسائل
منع الحمل الفعالة
- المرأة الحامل، إلا في حالة عدم
وجود بديل علاجي.



6 118001 100842



6 118001 100842
Cardensiel® 1,25 mg
Comprimés pelliculés B/30
PPV: 77,80 DH

7862160237

10/2025
G01RYA
11/2022,

Exp.:
Lot:
Fab.:

Cardensiel® 1,25 mg comprimé pelliculé

Bisoprolol fumarate

Voie orale



30 comprimés

MERCK

Composition :

Bisoprolol (DCI) fumarate... 1,25 mg
pour un comprimé pelliculé.
AMM au Maroc N°:319-18DMP21NRQ
Lire la notice avant utilisation.

Tenir hors de la portée et de la vue des enfants. A
conserver à une température ne dépassant pas 25°C.

Titulaire d'AMM et Distributeur au Maroc:

Cooper Pharma, 41, rue Mohamed Diouri,
20110, Casablanca, Maroc.

Sous licence de: Merk Santé s.a.s,
37 rue Saint-Romain, 69379 Lyon cedex 08.

Fabricant: Merck Healthcare KGaA,
Frankfurter Strasse 250 - 64293, Darmstadt, Allemagne.

Médicament soumis à une surveillance particulière pendant le traitement.
Médicament soumis à prescription initiale réservée aux spécialistes en cardiologie et
en médecine interne.

دواء خاضع لمراقبة خاصة أثناء العلاج
دواء خاضع لوصف أولي خاص للمختصين في أمراض القلب والطب الباطني



Respecter les doses prescrites

يجب التقيد بالجرعات الموصوفة

Liste I - Uniquement sur ordonnance
القائمة I - يصرف فقط بناء على وصفة طبية



CARDENSIEL + GROSSESSE = DANGER

كاردنسيال + الحمل = خطر

Ne pas utiliser chez :

- l'adolescente ou la femme en
âge de procréer et sans
contraception efficace,
- la femme enceinte,
- l'homme enceinte, à l'exception d'une
thérapeutique

لا يستعمل لدى:
- المراهقات أو النساء في سن
الإنجاب دون استعمال وسائل
منع الحمل الفعالة
- المرأة الحامل، إلا في حالة عدم
وجود بديل علاجي.



6 118001 100842



6 118001 100842
Cardensiel® 1,25 mg
Comprimés pelliculés B/30
PPV: 77,80 DH

7862160237

10/2025
601RYA
11/2022,

Exp.:
Lot:
Fab.:

Cardensiel® 1,25 mg comprimé pelliculé

Bisoprolol fumarate

Voie orale



30 comprimés

MERCK

Composition :

Bisoprolol (DCI) fumarate... 1,25 mg
pour un comprimé pelliculé.
AMM au Maroc N°:319-18DMP21NRQ.
Lire la notice avant utilisation.

Tenir hors de la portée et de la vue des enfants. A
conserver à une température ne dépassant pas 25°C.

Titulaire d'AMM et Distributeur au Maroc:
Cooper Pharma, 41, rue Mohamed Diouri,
20110, Casablanca, Maroc.

Sous licence de: Merk Santé s.a.s,
37 rue Saint-Romain, 69379 Lyon cedex 08.
Fabricant: Merck Healthcare KGaA,
Frankfurter Strasse 250 - 64293, Darmstadt, Allemagne.

Médicament soumis à une surveillance particulière pendant le traitement.
Médicament soumis à prescription initiale réservée aux spécialistes en cardiologie et
en médecine interne.

دواء خاضع لمراقبة خاصة أثناء العلاج
دواء خاضع لوصف أولي خاص للمختصين في أمراض القلب والطب الباطني



Respecter les doses prescrites
يجب التقيد بالجرعات الموصوفة

Liste I - Uniquement sur ordonnance
القائمة I - يصرف فقط بناء على وصفة طبية



CARDENSIEL + GROSSESSE = DANGER

كاردنسيال + الحمل = خطر

Ne pas utiliser chez :

- l'adolescente ou la femme en
âge de procréer et sans
contraception efficace,
- la femme enceinte,
- l'homme traité, à la fin de son
traitement.

لا يستعمل لدى:
- المراهقات أو النساء في سن
الإنجاب دون استعمال وسائل
منع الحمل الفعالة
- المرأة الحامل، إلا في حالة عدم
وجود بديل علاجي.



6 118001 100842



Cardensiel® 1,25 mg
Comprimés pelliculés B/30

PPV: 77,80 DH

7862160237

10/2025
601RYA
11/2022,

Exp.:
Lot:
Fab.:

Cardensiel® 1,25 mg comprimé pelliculé

Bisoprolol fumarate

Voie orale



30 comprimés

MERCK

Composition :

Bisoprolol (DCI) fumarate... 1,25 mg
pour un comprimé pelliculé.
AMM au Maroc N°:319-18DMP21NRQ
Lire la notice avant utilisation.

Tenir hors de la portée et de la vue des enfants. A
conserver à une température ne dépassant pas 25°C.

Titulaire d'AMM et Distributeur au Maroc:
Cooper Pharma, 41, rue Mohamed Diouri,
20110, Casablanca, Maroc.

Sous licence de: Merk Santé s.a.s,
37 rue Saint-Romain, 69379 Lyon cedex 08.
Fabricant: Merck Healthcare KGaA,
Frankfurter Strasse 250 - 64293, Darmstadt, Allemagne.

Médicament soumis à une surveillance particulière pendant le traitement.
Médicament soumis à prescription initiale réservée aux spécialistes en cardiologie et
en médecine interne.

دواء خاضع لمراقبة خاصة أثناء العلاج
دواء خاضع لوصف أولي خاص للمختصين في أمراض القلب والطب الباطني



Respecter les doses prescrites
يجب التقيد بالجرعات الموصوفة

Liste I - Uniquement sur ordonnance
القائمة I - يصرف فقط بناء على وصفة طبية



CARDENSIEL + GROSSESSE = DANGER

كاردنسيال + الحمل = خطر

Ne pas utiliser chez :

- l'adolescente ou la femme en
âge de procréer et sans
contraception efficace,
- la femme enceinte,
- l'enfant, sauf en l'absence d'alternative
thérapeutique

لا يستعمل لدى:
- المراهقات أو النساء في سن
الإنجاب دون استعمال وسائل
منع الحمل الفعالة
- المرأة الحامل، إلا في حالة عدم
وجود بديل علاجي



6 118001 100842



Cardensiel® 1,25 mg
Comprimés pelliculés B/30

PPV: 77,80 DH

7862160237

10/2025
601RYA
11/2022,

Exp.:
Lot:
Fab.:

Cardensiel® 1,25 mg comprimé pelliculé

Bisoprolol fumarate

Voie orale



30 comprimés

MERCK

Composition :

Bisoprolol (DCI) fumarate... 1,25 mg
pour un comprimé pelliculé.
AMM au Maroc N°:319-18DMP21NRQ
Lire la notice avant utilisation.

Tenir hors de la portée et de la vue des enfants. A
conserver à une température ne dépassant pas 25°C.

Titulaire d'AMM et Distributeur au Maroc:
Cooper Pharma, 41, rue Mohamed Diouri,
20110, Casablanca, Maroc.

Sous licence de: Merk Santé s.a.s,
37 rue Saint-Romain, 69379 Lyon cedex 08.
Fabricant: Merck Healthcare KGaA,
Frankfurter Strasse 250 - 64293, Darmstadt, Allemagne.

Médicament soumis à une surveillance particulière pendant le traitement.
Médicament soumis à prescription initiale réservée aux spécialistes en cardiologie et
en médecine interne.

دواء خاضع لمراقبة خاصة أثناء العلاج
دواء خاضع لوصف أولي خاص للمختصين في أمراض القلب والطب الباطني



Respecter les doses prescrites
يجب التقيد بالجرعات الموصوفة

Liste I - Uniquement sur ordonnance
القائمة I - يصرف فقط بناء على وصفة طبية



CARDENSIEL + GROSSESSE = DANGER

كاردنسيال + الحمل = خطر

Ne pas utiliser chez :

- l'adolescente ou la femme en
âge de procréer et sans
contraception efficace,
- la femme enceinte,
- l'enfant, sauf en l'absence d'alternative
thérapeutique

لا يستعمل لدى:
- المراهقات أو النساء في سن
الإنجاب دون استعمال وسائل
منع الحمل الفعالة
- المرأة الحامل، إلا في حالة عدم
وجود بديل علاجي



6 118001 100842



Cardensiel® 1,25 mg
Comprimés pelliculés B/30

PPV: 77,80 DH

7862160237

10/2025
601RYA
11/2022,

Exp.:
Lot:
Fab.:

Cardensiel® 1,25 mg comprimé pelliculé

Bisoprolol fumarate

Voie orale



30 comprimés

MERCK

Composition :

Bisoprolol (DCI) fumarate... 1,25 mg
pour un comprimé pelliculé.
AMM au Maroc N°:319-18DMP21NRQ
Lire la notice avant utilisation.

Tenir hors de la portée et de la vue des enfants. A
conserver à une température ne dépassant pas 25°C.

Titulaire d'AMM et Distributeur au Maroc:
Cooper Pharma, 41, rue Mohamed Diouri,
20110, Casablanca, Maroc.

Sous licence de: Merk Santé s.a.s,
37 rue Saint-Romain, 69379 Lyon cedex 08.
Fabricant: Merck Healthcare KGaA,
Frankfurter Strasse 250 - 64293, Darmstadt, Allemagne.

Médicament soumis à une surveillance particulière pendant le traitement.
Médicament soumis à prescription initiale réservée aux spécialistes en cardiologie et
en médecine interne.

دواء خاضع لمراقبة خاصة أثناء العلاج
دواء خاضع لوصف أولي خاص للمختصين في أمراض القلب والطب الباطني



Respecter les doses prescrites
يجب التقيد بالجرعات الموصوفة

Liste I - Uniquement sur ordonnance
القائمة I - يصرف فقط بناء على وصفة طبية



CARDENSIEL + GROSSESSE = DANGER

كاردنسيال + الحمل = خطر

Ne pas utiliser chez :

- l'adolescente ou la femme en
âge de procréer et sans
contraception efficace,
- la femme enceinte,
- l'enfant, sauf en l'absence d'alternative
thérapeutique

لا يستعمل لدى:
- المراهقات أو النساء في سن
الإنجاب دون استعمال وسائل
منع الحمل الفعالة
- المرأة الحامل، إلا في حالة عدم
وجود بديل علاجي



6 118001 100842



Cardensiel® 1,25 mg
Comprimés pelliculés B/30

PPV: 77,80 DH

7862160237

10/2025
601RYA
11/2022,

Exp.:
Lot:
Fab.:

Cardensiel® 1,25 mg comprimé pelliculé

Bisoprolol fumarate

Voie orale



30 comprimés

MERCK

Composition :

Bisoprolol (DCI) fumarate... 1,25 mg
pour un comprimé pelliculé.
AMM au Maroc N°:319-18DMP21NRQ
Lire la notice avant utilisation.

Tenir hors de la portée et de la vue des enfants. A
conserver à une température ne dépassant pas 25°C.

Titulaire d'AMM et Distributeur au Maroc:
Cooper Pharma, 41, rue Mohamed Diouri,
20110, Casablanca, Maroc.

Sous licence de: Merk Santé s.a.s,
37 rue Saint-Romain, 69379 Lyon cedex 08.
Fabricant: Merck Healthcare KGaA,
Frankfurter Strasse 250 - 64293, Darmstadt, Allemagne.

Médicament soumis à une surveillance particulière pendant le traitement.
Médicament soumis à prescription initiale réservée aux spécialistes en cardiologie et
en médecine interne.

دواء خاضع لمراقبة خاصة أثناء العلاج
دواء خاضع لوصف أولي خاص للمختصين في أمراض القلب والطب الباطني



Respecter les doses prescrites
يجب التقيد بالجرعات الموصوفة

Liste I - Uniquement sur ordonnance
القائمة I - يصرف فقط بناء على وصفة طبية



CARDENSIEL + GROSSESSE = DANGER

كاردنسيال + الحمل = خطر

Ne pas utiliser chez :

- l'adolescente ou la femme en
âge de procréer et sans
contraception efficace,
- la femme enceinte,
- l'homme traité, à l'exception d'une
thérapeutique

لا يستعمل لدى:
- المراهقات أو النساء في سن
الإنجاب دون استعمال وسائل
منع الحمل الفعالة
- المرأة الحامل، إلا في حالة عدم
وجود بديل علاجي



6 118001 100842



Cardensiel® 1,25 mg
Comprimés pelliculés B/30

PPV: 77,80 DH

7862160237

10/2025
601RYA
11/2022,

Exp.:
Lot:
Fab.:

Cardensiel® 1,25 mg comprimé pelliculé

Bisoprolol fumarate

Voie orale



30 comprimés

MERCK

Composition :

Bisoprolol (DCI) fumarate... 1,25 mg
pour un comprimé pelliculé.
AMM au Maroc N°:319-18DMP21NRQ
Lire la notice avant utilisation.

Tenir hors de la portée et de la vue des enfants. A
conserver à une température ne dépassant pas 25°C.

Titulaire d'AMM et Distributeur au Maroc:

Cooper Pharma, 41, rue Mohamed Diouri,
20110, Casablanca, Maroc.

Sous licence de: Merk Santé s.a.s.,
37 rue Saint-Romain, 69379 Lyon cedex 08.

Fabricant: Merck Healthcare KGaA,
Frankfurter Strasse 250 - 64293, Darmstadt, Allemagne.

Médicament soumis à une surveillance particulière pendant le traitement.
Médicament soumis à prescription initiale réservée aux spécialistes en cardiologie et
en médecine interne.

دواء خاضع لمراقبة خاصة أثناء العلاج
دواء خاضع لوصف أولي خاص للمختصين في أمراض القلب والطب الباطني



Respecter les doses prescrites

يجب التقيد بالجرعات الموصوفة

Liste I - Uniquement sur ordonnance
القائمة I - يصرف فقط بناء على وصفة طبية



CARDENSIEL + GROSSESSE = DANGER

كاردنسيال + الحمل = خطر

Ne pas utiliser chez :

- l'adolescente ou la femme en
âge de procréer et sans
contraception efficace,
- la femme enceinte,
- l'homme traité, à l'exception d'une
thérapeutique

لا يستعمل لدى:
- المراهقات أو النساء في سن
الإنجاب دون استعمال وسائل
منع الحمل الفعالة
- المرأة الحامل، إلا في حالة عدم
وجود بديل علاجي



6 118001 100842



6 118001 100842
Cardensiel® 1,25 mg
Comprimés pelliculés B/30
PPV: 77,80 DH

7862160237

10/2025
G01RYA
11/2022,

Exp.:
Lot:
Fab.:

LOT : 230730

EXP : 05/2026

PPV : 57.80DH

10 ملغ
عن طريق الفم

لا-نور
أتورفاستاتين

قرصا ملبسا

30 x

LD-NOR 10mg

30 comprimés pelliculés



COOPER
PHARMA



LOT : 231285
EXP : 09/2026
PPV : 57,80DH

10 ملغ
عن طريق الفم

Ⓜ

اللا-نور
أتورفاستاتين

قرصا ملبسا

30 x 

LD-NOR 10mg

30 comprimés pelliculés



<input type="checkbox"/>	<input type="checkbox"/>	<input type="checkbox"/>	<input type="checkbox"/>	<input type="checkbox"/>
مدة ٧ صباح ١٠ زوال ٢ مساء				



COOPER
PHARMA

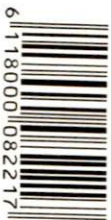

6 118000 082217

LOT : 231285
EXP : 09/2026
PPV : 57,80DH

10 ملغ
عن طريق الفم

Ⓜ

اللا-نور
أتورفاستاتين

قرصا ملبسا

30 x 

LD-NOR 10mg

30 comprimés pelliculés



<input type="checkbox"/>	<input type="checkbox"/>	<input type="checkbox"/>	<input type="checkbox"/>	<input type="checkbox"/>
مدة ٧ صباح ١٠ زوال ٢ مساء				



COOPER
PHARMA

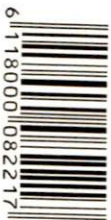

6 118000 082217

LOT : 231285
EXP : 09/2026
PPV : 57,80DH

10 ملغ
عن طريق الفم

Ⓜ

اللا-نور
أتورفاستاتين

قرصا ملبسا

30 x 

LD-NOR 10mg

30 comprimés pelliculés



<input type="checkbox"/>	<input type="checkbox"/>	<input type="checkbox"/>	<input type="checkbox"/>	<input type="checkbox"/>
مدة ٤ صبح ٥ زوال ٦ مساء				



COOPER
PHARMA

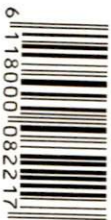

6 118000 082217

RESPECTER LES DOSES PRESCRITES

يجب احترام المقادير الموصوفة

Liste 1. Uniquement sur ordonnance.
فقط وفقاً لوصفة طبية. لائحة 1.

Médicament autorisé N° :
18/16DMP/21/NNP

دواء مسجل رقم: 18/16DMP/21/NNP

Eliquis® 5 mg

20 comprimés pelliculés

ELIQUIS 5MG 60 CPS

P.P.V : 748DH00



Laboratoires
Pfizer S.A.

RESPECTER LES DOSES PRESCRITES

يجب احترام المقادير الموصوفة

Liste 1. Uniquement sur ordonnance.
فقط وفقاً لوصفة طبية. لائحة 1.

Médicament autorisé N° :
18/16DMP/21/NNP

دواء مسجل رقم: 18/16DMP/21/NNP

Eliquis® 5 mg

20 comprimés pelliculés

ELIQUIS 5MG 60 CPS

P.P.V : 748DH00



Laboratoires
Pfizer S.A.

RESPECTER LES DOSES PRESCRITES

يجب احترام المقادير الموصوفة

Liste 1. Uniquement sur ordonnance.
فقط وفقاً لوصفة طبية. لائحة 1.

Médicament autorisé N° :
18/16DMP/21/NNP

دواء مسجل رقم: 18/16DMP/21/NNP

Eliquis® 5 mg

20 comprimés pelliculés

ELIQUIS 5MG 60 CPS

P.P.V : 748DH00



Laboratoires
Pfizer S.A.

RESPECTER LES DOSES PRESCRITES

يجب احترام المقادير الموصوفة

Liste 1. Uniquement sur ordonnance.
فقط وفقاً لوصفة طبية. لائحة 1.

Médicament autorisé N° :
18/16DMP/21/NNP

دواء مسجل رقم: 18/16DMP/21/NNP

Eliquis® 5 mg

20 comprimés pelliculés

ELIQUIS 5MG 60 CPS

P.P.V : 748DH00



Laboratoires
Pfizer S.A.



995. ان. 766

125 مل



پاپا

لے کتسہ لاپروphan

لے کتسہ لاپروphan®

PPV 240H60

EXP 04/2026

LOT 31018 3

POTASSIUM
LAPROPHAN®

Sirop

125 ml



995. ان. 766

125 مل



پاپا

لے کتس لاپروphan

لے کتس لاپروphan®

PPV 240H60

EXP 04/2026

LOT 31018 3

POTASSIUM
LAPROPHAN®

Sirop 125 ml



20/10/2028

ORDONNANCE

Mr. LAHLOU Abdelatif

- New product diet
- Low cholesterol
- Low sugar

Echographie abdominale

IBN NAFIS
Radiologie & Imagerie Médicale
Abdelatif LAHLOU
Clinique Interventionnelle
Tél : 91026807
Fax : 40 34 47



ORDONNANCE

16/10/2023

Mr. LAHLOU AHMED

NFS, K -
- creat
- Bcr hepatic
- TSH, T4
- Glycemia

CENTRE DE BIOLOGIE RAHMA
Dr. Hind LAHLOU NABIL Biologiste
48-49 Imm G-H ILOT 3 Errahma II, Casa
Tel: 08 08 60 15 30 / 06 43 56 87 46

Dr. TACUPTIK LOU ANAB
Cardiologie Cardiologue
Rythmologie Interventionnelle
INP
Tel: 06 61 62 69 17
40 34 47

CENTRE DE BIOLOGIE RAHMA CBR

Magasin N° 48-49, Immeuble G-H, Ilot 3 Abrar, Errahma II CASABLANCA
Tél : 08 08 60 15 30/ 06 43 56 87 46 – Mail : labocbrcasa@gmail.com
CNSS : 4073335 – ICE : 003039461000045 – IF : 51813503 - Patente : 32965400

INPE : 063064786



FACTURE N° : 1230002234

CASABLANCA le 16-10-2023

M. LAHLOU Abdellatif

Récapitulatif des analyses		
CN	Analyse	Clé
9105	Forfait traitement échantillon sanguin	E20
0164	TSH us	B250
0143	Phosphatases alcalines	B50
0216	Numération formule	B80
0131	Potassium	B30
0147	Transaminases P (TGP)	B50
0146	Transaminases O (TGO)	B50
0118	Glycémie	B30
0141	Gamma glutamyl transférase (GGT)	B50
0111	Créatinine	B30
0103	Bilirubine (Totale Directe et Indirecte)	B70

Total des B : 690

TOTAL DOSSIER : 944.60 DH TTC

Arrêtée la présente facture à la somme de : neuf cent quarante-quatre dirhams soixante centimes TTC.

CENTRE DE BIOLOGIE RAHMA
Dr Hind LAHLOU NABIL Biologiste
48-49 Imm G-H ILOT 3 Errahma II, Casa
Tél: 08 08 60 15 30 / 06 43 56 87 46



FACTURE N°:	4204/2023
DATE FACTURE	14/11/2023
DATE EXAMEN	14/11/2023

LAHLOU ABDELLATIF

Désignation	Montant
ECHOGRAPHIE ABDOMINALE	500,00
<u>TOTAL</u>	500,00

Arrêtée la présente facture à la somme de CINQ CENTS DHS

IBN NAFIS
ابن النفيس
التصوير الطبي والاشعاعي
Radiologie & Imagerie Médicale
002620012000030

CLINIQUE AL MADINA

MULTIDISCIPLINAIRE

F A C T U R E

N° : 28706 / 2023 du 20/10/2023

Nom patient **LAHLOU ABDELLATIF**
PAYANT

Entrée 20/10/2023

Sortie 20/10/2023

CONSULTATION CARDIOL

Désignation des prestations	Nombre	Lettre Clé	Prix Unitaire	Montant
CONSULTATION CARDIOLOGUE+ECG	1,00		350,00	350,00
			<i>Sous-Total</i>	350,00
Total Clinique				350,00

Arrêtée la présente facture à la somme de :

TROIS CENT CINQUANTE DIRHAMS

Total 350,00

Compte bancaire : AWB 007780000330300000022736 , AGENCE MECQUE- CASA

CLINIQUE AL MADINA
FACTURATION
532 Bd Panoramique - Casablanca
Tél : 05 22 77 77 40 à 49 (L.G)
Fax : 05 22 25 00 01



د. هند لحو نيل

Dr. Hind LAHLOU NABIL

Biologiste Médicale

Ancienne Interne au C.H.U de Malaga

CENTRE DE BIOLOGIE RAHMA

مختبر التحليلات الطبية رحمة

LABORATOIRE DE BIOLOGIE MEDICALE

BIOCHIMIE - HEMATOLOGIE - BACTERIOLOGIE - VIROLOGIE - IMMUNOLOGIE - PARASITOLOGIE - MYCOLOGIE - P.M.A

Date du prélèvement : 16-10-2023 à 09:00

Code patient : 230308012

Né(e) le : 01-01-1945 (78 ans)

M. LAHLOU Abdellatif

Dossier N° : 231016013

Prescripteur : Dr LOUAHABI Taoufik



HEMATOCYTOLOGIE

HEMOGRAMME (Automate : Sysmex XN-330)

"Les valeurs de référence sont automatiquement éditées en fonction de l'âge, du sexe, état physiologique du patient(e) et l'âge de grossesse"

08-03-2023

Hématies :	5.75	M/mm ³	(4.00-5.65)	5.62
Hémoglobine :	17.10	g/dL	(12.50-17.20)	16.30
Hématocrite :	49.3	%	(37.0-49.0)	48.5
VGM :	85.7	fL	(80.0-101.0)	86.3
TCMH :	29.7	pg	(27.0-34.0)	29.0
CCMH :	34.7	g/dL	(28.0-36.0)	33.6
Leucocytes :	5 710	/mm ³	(3 600-16 900)	5 910
Polynucléaires Neutrophiles :	61.7	%		66.7
Soit:	3 523	/mm ³	(2 000-13 100)	3 942
Lymphocytes :	29.2	%		24.2
Soit:	1 667	/mm ³	(900-4 000)	1 430
Monocytes :	7.2	%		7.6
Soit:	411	/mm ³	(<1 100)	449
Polynucléaires Eosinophiles :	1.4	%		1.2
Soit:	80	/mm ³	(0-600)	71
Polynucléaires Basophiles :	0.5	%		0.3
Soit:	29	/mm ³	(0-150)	18
Plaquettes :	180 000	/mm ³	(110 000-450 000)	216 000

BIOCHIMIE SANGUINE GÉNÉRALE ET SPÉCIALISÉE

08-03-2023

Glycémie à jeûn

(Hexokinase G6PD-H - BS-240PRO)

0.96 g/L
5.33 mmol/L

(0.70-1.10)
(3.89-6.11)

1.06

CENTRE DE BIOLOGIE RAHMA
Dr Hind LAHLOU NABIL Biologiste
48-49 Imm G-H ILOT 3 Errahma II, Casa
Tél: 08 08 60 15 30 / 06 43 56 87 46

Prélèvement à domicile sur Rendez-vous

Mag n°48-49, Imm G-H, ILOT 3 Abrar, Errahma II, Casablanca ☎ 08 08 60 15 30 - 06 43 56 87 46 ✉ labocbrcasa@gmail.com

ICE : 003039461000045 - I.F : 51813503 - T.P : 32965400 - C.N.S.S : 4073335 - RC : 450152 - INPE : 063064786



CASABLANCA, le 14/11/2023

PATIENT: LAHLOU ABDELLATIF**MEDECIN TRAITANT:** CLINIQUE ALMADINA**ECHOGRAPHIE ABDOMINALE****RESULTATS :**

- L'exploration échographique de l'abdomen est gênée par l'obésité abdominale toute fois on note :
- Foie stéatosique de taille normale, de contours réguliers, homogène.
- Tronc porte de calibre normal, perméable.
- VB non vue.
- Pancréas masqué par un écran de gaz.
- Absence de dilatation des voies biliaires intra hépatiques.
- Rate explorée par voie intercostale, de taille normale, de contours réguliers, homogène.
- Reins de taille normale, de contours réguliers, bien différenciés, sans dilatation des cavités excrétrices.
- Absence d'épanchement intrapéritonéal.
- Absence d'adénopathies profondes de taille significative nettement décelable.
- Vessie semi pleine à contenu anéchogène.

CONCLUSION :

- Aspect échographique en faveur d'une stéatose hépatique homogène.

Pour consulter l'examen :

IBN NAFIS
التصوير الطبي والاشعاعي
Radiologie & Imagerie Médicale
002620012000030

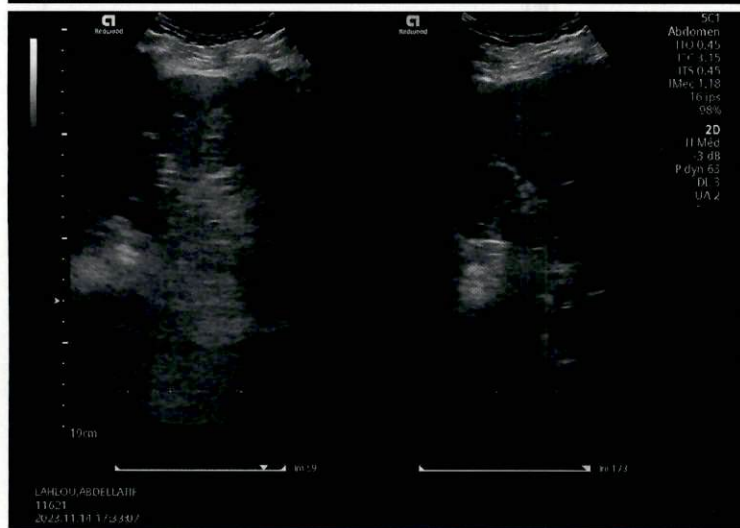
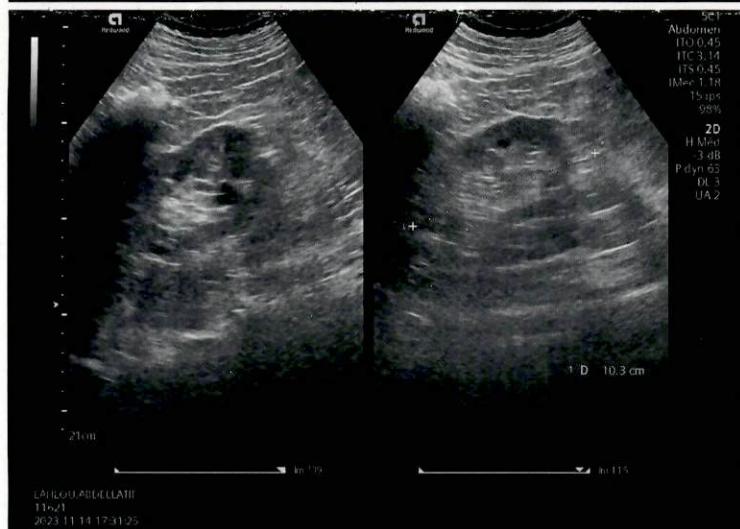
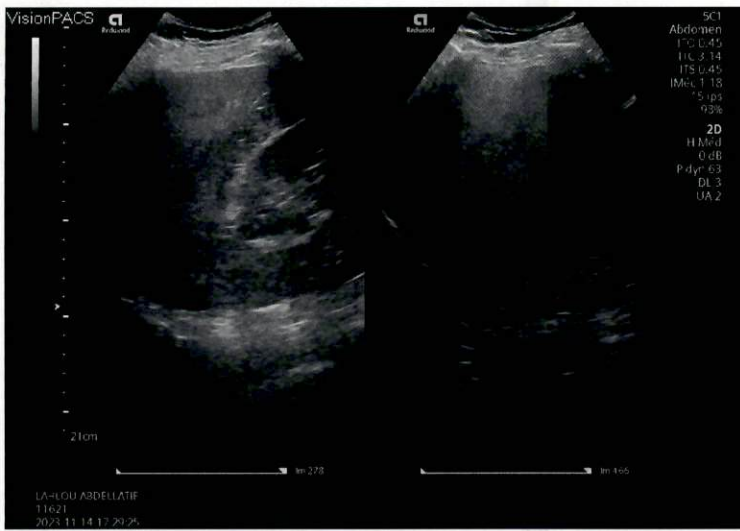

ID:
D-naiss
ans,

20-Oct-2023 09:01:07

Fréq. Card. 92 BPM
Int PR * ms
Dur. QRS 87 ms
QT/QTc 352/401 ms
Axes P-R-T * -3 73

FIBRILLATION AURICULAIRE AVEC CONDUCTION ABERRANTE DU ESV
INFARCTUS INFÉRIEUR (ONDE Q DE NECROSE DE 40 ms EN D2/D3/aVF)
ECG ANORMAL
INTERPRETATION BASEE PAR DEFAUT POUR PATIENT AGE DE 40 ANNEES

Revu par _____

TAOUEX LOUARA.B
cardiologue interventionnel
N°PE : 91026807
Tel: 0661 40 34 47

PA = 140/90 mmHg

