

RECOMMANDATIONS IMPORTANTES A LIRE POUR ACTIVER LES REMBOURSEMENTS ET EVITER LES REJETS

Conditions générales :

- Le cadre réservé à l'adhérent doit être dûment renseigné.
- Le cadre réservé au médecin doit être renseigné par le praticien lui-même notamment la nature de la maladie.
- La validité de la feuille de soins est limitée à 3 mois à compter de la première consultation.
- L'entente préalable est exigée pour toute hospitalisation médicale, chirurgicale, soins dentaires spéciaux, extractions multiples, parodontie orthodontie, prothèses dentaires, prothèses auditives ou orthopédiques ainsi que pour tous les actes effectués en série.
- En cas d'accident, une déclaration précisant les causes et circonstances de l'accident est à joindre à la feuille de soins.

Pharmacie :

- Les vignettes des médicaments doivent être obligatoirement jointes aux ordonnances.
- Pour les médicaments sans vignettes une facture de la pharmacie doit être jointe.

Radiologie et Biologie :

- La facture ainsi qu'une copie des résultats des analyses ou du compte rendu (sous pli confidentiel) doivent être jointes à l'ordonnance médicale pour toute demande de remboursement.
- Un pli confidentiel du médecin prescripteur des analyses ou radios peut être demandé par le médecin conseil de la mutuelle.

Optique :

- L'ordonnance du médecin prescripteur et la facture de l'opticien sont à joindre à la feuille de soins.

Rééducation :

- L'entente préalable renseignée par le médecin prescripteur est exigée avant le début des séances de rééducations.
- Pour le remboursement, la facture et le calendrier des séances effectuées sont à joindre à la feuille de soins.

Dentaire :

- En cas de prothèses ou de traitement canaux, l'accord préalable renseigné sur la feuille de soins est obligatoire avant le début de traitement.
- La facture doit être jointe à la feuille de soins pour toute demande de remboursement.
- La radio-après soins est obligatoire en cas de prothèses ou de traitement canaux.

Maladie et Affection Longue Durée ALD et ALC :

- La déclaration de maladie chronique doit être renseignée par le médecin prescripteur et renouvelée tous les 6 mois.

Adresses Mails utiles

- Reclamation : contact@mupras.com
- Prise en charge : pec@mupras.com
- Adhésion et changement de statut : adhesion@mupras.com

La MUPRAS garantit le respect de la loi n° 09-08 relative à la protection des personnes physiques à l'égard du traitement des données à caractère personnel.

MUPRAS : Centre Allal Ben Abdellah - 6ème Etage Angle Rue Mohamed Fakir et Rue Allal Ben Abdellah - Quartier de l'Horloge Casablanca 20000 - Tél. : 05 22 20 45 45 (LG) - Fax : 05 22 22 78 18 - www.mupras.com



MUPRAS
Mutuelle de Prévoyance
& d'Actions Sociales
de Royal Air Maroc

Déclaration de Maladie

M22- 0052385

☐ Maladie ☐ Dentaire ☒ Optique ☐ Autres

Cadre réservé à l'adhérent (e)

Matricule : 652 Société : RAM
☐ Actif ☒ Pensionné(e) ☐ Autre : 185567
 Nom & Prénom : KAMLI Mohamed
 Date de naissance :
 Adresse : N°168 Rue Nour n°2 Cité Hassan Benlimane
 MAROC
 Tél. : 0523 29 12 44 Total des frais engagés : 300 + 500 + 1000 + 7310 Dhs

Cadre réservé au Médecin

Cachet du médecin :
 Date de consultation : 06/09/2023
 Nom et prénom du malade : BACHRA MALIKA Age:
 Lien de parenté : ☐ Lui-même ☒ Conjoint ☐ Enfant
 Nature de la maladie : Affection oculaire
 Affection longue durée ou chronique : ☐ ALD ☐ ALC Pathologie
 En cas d'accident préciser les causes et circonstances
 Dans le cas où la maladie aurait un caractère confidentiel, communiquer les renseignements sous pli confidentiel à l'attention du médecin conseil de la Mutuelle.

J'atteste sur l'honneur l'exactitude des renseignements portés sur la présente déclaration. Je déclare avoir pris connaissance de la clause relative à la protection des données personnelles.

Fait à : Mohammédia Le : 06/09/2023
 Signature de l'adhérent(e) : Kuf

Autorisation CNDP N° : A-A-215 / 2019



RELEVÉ DES FRAIS ET HONORAIRES

Dates des Actes	Natures des Actes	Nombre et Coefficient	Montant détaillé des Honoraires	Cachet et signature du Médecin attestant le Paiement des Actes
06/09/23	C		300,00	

EXECUTION DES ORDONNANCES

Cachet du Pharmacien ou du Fournisseur	Date	Montant de la Facture
Pharmacie CHATEL 062019179	06/09/2023	773,10 DH

ANALYSES - RADIOGRAPHIES

Cachet et signature du Laboratoire et du Radiologue	Date	Désignation des Coefficients	Montant des Honoraires
	06/09/23	CV	500,00
	06/09/23	OCT	1000,00

AUXILIAIRES MEDICAUX

Cachet et signature du Praticien	Date des Soins	Nombre				Montant détaillé des Honoraires
		AM	PC	IM	IV	

RELEVÉ DES FRAIS ET HONORAIRES

Le praticien est prié de préciser la dent traitée, l'acte pratiqué en indiquant la nature des soins.

Important :

Veillez joindre les radiographies en cas de prothèses ou de traitement canaux, ainsi que le bilan de l'ODF.

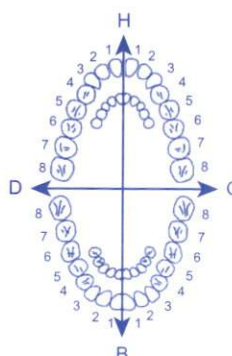
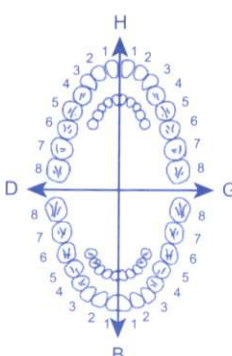
SOINS DENTAIRES	Dents Traitées	Nature des Soins	Coefficient																					
				Coefficient DES TRAVAUX																				
				MONTANTS DES SOINS																				
				DEBUT D'EXECUTION																				
				FIN D'EXECUTION																				
O.D.F. PROTHESES DENTAIRES	DETERMINATION DU COEFFICIENT MASTICATOIRE																							
	<table border="1"> <tr> <td>H</td> <td></td> <td>H</td> </tr> <tr> <td>25533412</td> <td>21433552</td> <td></td> </tr> <tr> <td>00000000</td> <td>00000000</td> <td></td> </tr> <tr> <td>D</td> <td></td> <td>G</td> </tr> <tr> <td>00000000</td> <td>00000000</td> <td></td> </tr> <tr> <td>35533411</td> <td>11433553</td> <td></td> </tr> <tr> <td>B</td> <td></td> <td></td> </tr> </table>		H		H	25533412	21433552		00000000	00000000		D		G	00000000	00000000		35533411	11433553		B			Coefficient DES TRAVAUX
	H		H																					
	25533412	21433552																						
	00000000	00000000																						
	D		G																					
	00000000	00000000																						
	35533411	11433553																						
	B																							
	[Création, remont, adjonction] Fonctionnel, Thérapeutique, nécessaire à la profession		MONTANTS DES SOINS																					
			DATE DU DEVIS																					
		DATE DE L'EXECUTION																						

VISA ET CACHET DU PRATICIEN ATTESTANT LE DEVIS

VISA ET CACHET DU PRATICIEN ATTESTANT L'EXECUTION

3 662042 003295

Distribué au Maroc par :
Laboratoires SOTHEMA
BP N°1, 27182 Bouskoura - Maroc
PPC : 157,00 DH

الدكتور سيدي محمد الزهيري

Dr. Sidi Mohammed Ezzouhairi

OPHTALMOLOGISTE .

TIMABAK 0,50 %
Collyre 5 ml - PPV : 86,10 DH

6 118001 100682

Distribué par COOPER PHARMA - 41, rue Mohamed Daoudi, Casablanca - Pharmacien Responsable : Amina DAOUDI

Spécialiste des maladies et chirurgie des yeux
Lauréat de la faculté de médecine Bordeaux II
Titulaire de C.E.S. de biologie humaine
Ancien interne des hôpitaux de France



اختصاصي في أمراض و جراحة العيون
خريج كلية الطب بوردو II - فرنسا
داخلي سابقا بمستشفيات فرنسا

Spécialiste des glaucomes
Chirurgie de la cataracte par phaco-émulsification
Chirurgie vitréo-rétinienne

06 septembre 2023

Mme BACHRA Malika

مركز علاج داء الزرق

Centre du glaucome

- OCT : Tomographie par cohérence optique
- Champ visuel automatisé
- Pachymétrie
- Rétinographie non Mydriatique
- Compass
- Angiographie numérisée
- Laser SLT
- Laser Yag-Argon
- Laser diode
- ECP
- Chirurgie des glaucomes
- UBM : Echographie à haute fréquence
- Echographies A et B
- Microcopie spéculaire

157,00

THEALOSE ODG
1 goutte 2 fois par jour
A renouveler



86,10x3
258,30

TIMABAK 0.5 ou TIMOCOMOD OG
1 goutte 2 fois par jour
A renouveler



178,90x2
357,80

MONOPROST OG
1 goutte une fois le soir
A renouveler



T=773,10DH

Dr. Sidi Mohammed EZZOUHAIRI
OPHTALMOLOGISTE
Résidence Oasis, Bd. Mohammed V
BP N°1, 27182 Bouskoura - Maroc

Monoprost 50 microgrammes/ml
collyre en solution en récipient unidose
PPV : 178,90 DH

5 118001 072583

Distribué par les laboratoires SOTHEMA, BP N°1, 27182 Bouskoura, Maroc

Monoprost 50 microgrammes/ml
collyre en solution en récipient unidose
PPV : 178,90 DH

6 118001 072583

Distribué par les laboratoires SOTHEMA, BP N°1, 27182 Bouskoura, Maroc



الدكتور سيدي محمد الزهيري

Dr. Sidi Mohammed Ezzouhairi

OPHTALMOLOGISTE

Spécialiste des maladies et chirurgie des yeux
Lauréat de la faculté de médecine Bordeaux II
Titulaire de C.E.S. de biologie humaine
Ancien interne des hôpitaux de France



اختصاصي في أمراض و جراحة العيون
خريج كلية الطب بوردو II - فرنسا
داخلي سابقا بمستشفيات فرنسا

Spécialiste des glaucomes
Chirurgie de la cataracte par phaco-émulsification
Chirurgie vitréo-rétinienne

مركز علاج داء الزرق
Centre du glaucome

OCT : Tomographie par
cohérence optique

Champ visuel automatisé

Pachymétrie

Rétinographie non Mydriatique

Compass

Angiographie numérisée

Laser SLT

Laser Yag-Argon

Laser diode

ECP

Chirurgie des glaucomes

UBM : Echographie à haute
fréquence

Echographies A et B

Microcopie spéculaire

06/09/23

BACHRA MALIKA

Faire slip :

- OCT

- Champ visuel

الدكتور سيدي محمد الزهيري
إختصاصي في أمراض و جراحة العيون
Dr. Sidi Med. EZZOUHAIRI
OPHTALMOLOGISTE
Résidence Oasis, Bd. Mohammed V
Tél. 05 23 31 03 75 / 78 - Mohammed V

إقامة الوازيس، شارع محمد الخامس - المحمدية

Résidence Oasis, Bd Mohammed V - Mohammedia. Tél.: 05 23 31 03 75 / 78

E-mail : ophtalmologies@gmail.com - Urgences : 05 23 32 90 02 / 03

Patente : 394 033 03
ICE : 001624127000040



INPE : 091062729

الدكتور سيدي محمد الزهيري

Dr. Sidi Mohammed Ezzouhairi

OPHTALMOLOGISTE

Spécialiste des maladies et chirurgie des yeux
Lauréat de la faculté de médecine Bordeaux II
Titulaire de C.E.S. de biologie humaine
Ancien interne des hôpitaux de France



اختصاصي في أمراض و جراحة العيون
خريج كلية الطب بوردو II - فرنسا
داخلي سابقا بمستشفيات فرنسا

Spécialiste des glaucomes
Chirurgie de la cataracte par phaco-émulsification
Chirurgie vitéo-rétinienne

06/09/2023

FACTURE

مركز علاج داء الزرق
Centre du glaucome

OCT : Tomographie par
cohérence optique

Champ visuel automatisé

Pachymétrie

Rétinographie non Mydriatique

Compass

Angiographie numérisée

Laser SLT

Laser Yag-Argon

Laser diode

ECP

Chirurgie des glaucomes

UBM : Echographie à haute
fréquence

Echographies A et B

Microcopie spéculaire

Mme BACHRA Malika

<u>DESIGNATION</u>	<u>PRIX</u>
CHAMP VISUEL	500 DH
OCT	1000 DH

TOTAL : 1 500,00 DH

MILLE CINQ CENTS DIRHAMS

الدكتور سيدي محمد الزهيري
اختصاصي في أمراض و جراحة العيون
Dr. Sidi Mohammed EZZOUHAIRI
OPHTALMOLOGISTE
Résidence Oasis, Bd Mohammed V
- 05 23 31 03 75 / 78 - Mohammédia

إقامة الوازيس، شارع محمد الخامس - المحمدية

Résidence Oasis, Bd Mohammed V - Mohammédia. Tél.: 05 23 31 03 75 / 78

E-mail : ophtalmologies@gmail.com - Urgences : 05 23 32 90 02 / 03

Patente : 394 033 03
ICE : 001624127000040



الدكتور سيدي محمد الزهيري Dr. Sidi Mohammed Ezzouhairi

OPHTALMOLOGISTE

Spécialiste des maladies et chirurgie des yeux
Lauréat de la faculté de médecine Bordeaux II
Titulaire de C.E.S. de biologie humaine
Ancien interne des hôpitaux de France

COMPTES RENDUS CHAMP VISUEL + OCT GLAUCOME
MME BACHRA MALIKA le 06-09-2023
Le champ visuel pratiqué par HFA3 en 24-2 sita fast montre les éléments suivants :

اختصاصي في أمراض و جراحة العيون
خريج كلية الطب بوردو II - فرنسا
داخلي سابقا بمستشفيات فرنسا

Spécialiste des glaucomes
Chirurgie de la cataracte par phaco-émulsification
Chirurgie vitréo-rétinienne

Indices de fiabilité corrects ; seuil fovéal à 32 dB

Déficit altitudinal supérieur

Le VFI est 15 % et MD -27.32 dB

Le complément 10-2 montre une menace imminente sur le point de fixation

Oeil gauche :

Indices de fiabilité corrects ; seuil fovéal 37

Double ressaut nasal associé à un scotome para central

Le VFI est 77 % et MD -6.69 dB

Le complément 10-2 montre une menace sur le point de fixation en nasal

L'OCT du disc optique montres les éléments suivant :

CEIL DROIT :

Une courbe RNFL en dehors des limites de la normale par rapport aux valeurs normatives,

Une épaisseur moyenne de la couche des fibres nerveuses effondrée à 44 µm.

Un rapport C/D vertical de 1.00 pour une surface papillaire de 1.62 mm².

Un CCG montre un déficit couvrant toute la surface maculaire

CEIL GAUCHE :

Une courbe RNFL en dehors des limites de la normale par rapport aux valeurs normatives.

Une épaisseur moyenne de la couche des fibres nerveuses rétinienne de 59 µm.

Un rapport C/D vertical de 0.97 pour une surface papillaire de 1.464 mm².

Un CCG montre un déficit couvrant toute la surface maculaire

مركز علاج داء الزرق Centre du glaucome

OCT : Tomographie par cohérence optique

Champ visuel automatisé

Pachymétrie

Rétinographie non Mydriatique

Compass

Angiographie numérisée

Laser SLT

Laser Yag-Argon

Laser diode

ECP

Chirurgie des glaucomes

UBM : Echographie à haute fréquence

Echographies A et B

Microcopie spéculaire

إقامة الوازيس، شارع محمد الخامس - المحمدية

Résidence Oasis, Bd Mohammed V - Mohammedia. Tél.: 05 23 31 03 75 / 78

E-mail : ophtalmologies@gmail.com - Urgences : 05 23 32 90 02 / 03

الدكتور سيدي محمد الزهيري
اختصاصي في أمراض و جراحة العيون
Dr. Sidi Med. EZZOUHAIRI
OPHTALMOLOGISTE
Résidence Oasis, Bd. Mohammed V
Tél. 05 23 31 03 75 / 78 - 05 23 32 90 02 / 03

Patente : 394 033 03
ICE : 001624127000040



Patient: BACHRA, MALIKA

DDN: 01 janv. 1957

Sexe : Femme

ID: 1957.0101.E65E.05E7.2617.EC82

CENTRE DU GLAUCOME



Centre Du Glaucome Dr Ezzouhaili

Residence Oasis Bd Mohammed V, Mohammedia

0523 31 03 75

OS Vue d'ensemble

Central 10-2 Test de seuil

Echelle de gris

Seuils (dB)

Dévation Totale

Dévation individuelle

27 sept. 2022

SITA Fast

Fovéa: 35 dB

PF: 0/0

FN: 8%

FP: 4%

5,7 mm *

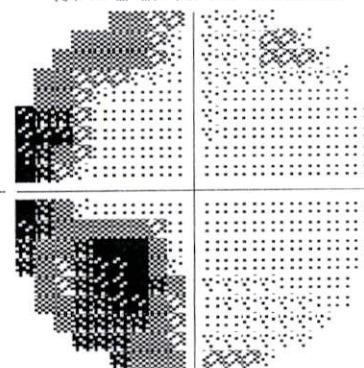

PSD10-2: -10,51 dB P < 1%

MD10-2: -8,34 dB P < 1%

Fovéa: 33 dB

PF: 0/0

FN: 14%

FP: 0%

5,2 mm *

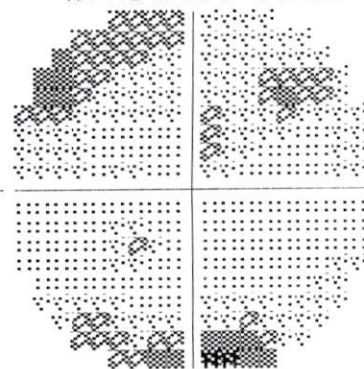

PSD10-2: -4,11 dB P < 1%

MD10-2: -6,73 dB P < 1%

Fovéa: 34 dB

PF: 0/0

FN: 23%

FP: 0%

5,2 mm *

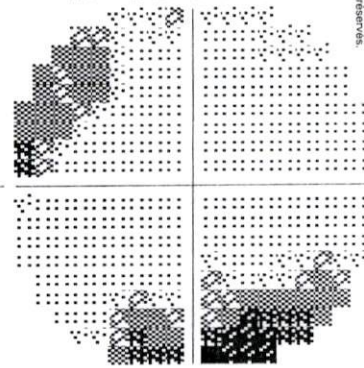

PSD10-2: -6,28 dB P < 1%

Commentaires

P < 2%

P < 1%

P < 0,5%

Signature





Centre Du Glaucome Dr Ezouhairi

Residence Oasïs Bd Mohammed V, Mohammedia

0523 31 03 75

OD Vue d'ensemble

Central 10-2 Test de seuil

Echelle de gris

Seuils (dB)

DéviatiOn Totale

DéviatiOn individuelle

27 sept. 2022

SITA Fast

Fovéa: 33 dB

PF: 0/0

FN: 11%

FP: 0%

6,1 mm *

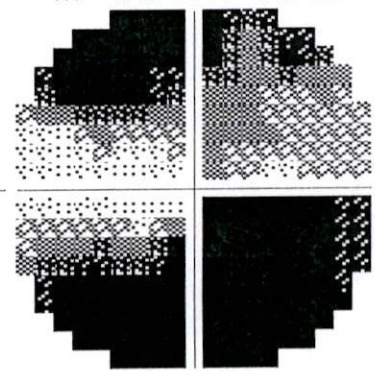

MD10-2: -24,28 dB P < 1%

PSD10-2: 11,03 dB P < 1%

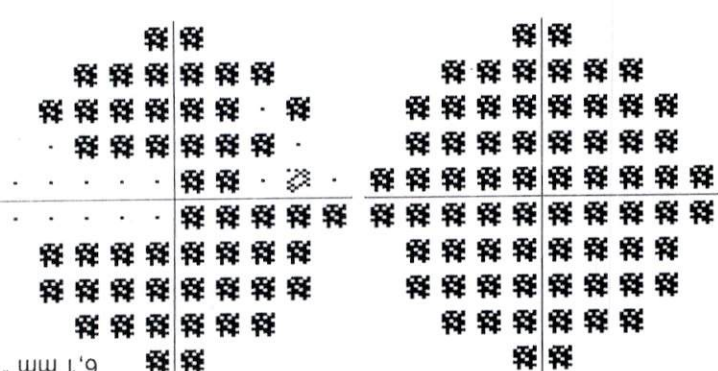

17 févr. 2023

SITA Fast

Fovéa: 29 dB

PF: 0/0

FN: 11%

FP: 0%

6,2 mm *

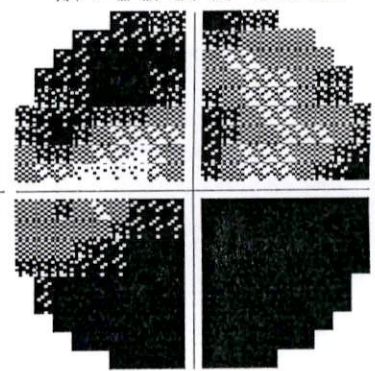

MD10-2: -26,65 dB P < 1%

PSD10-2: 8,72 dB P < 1%

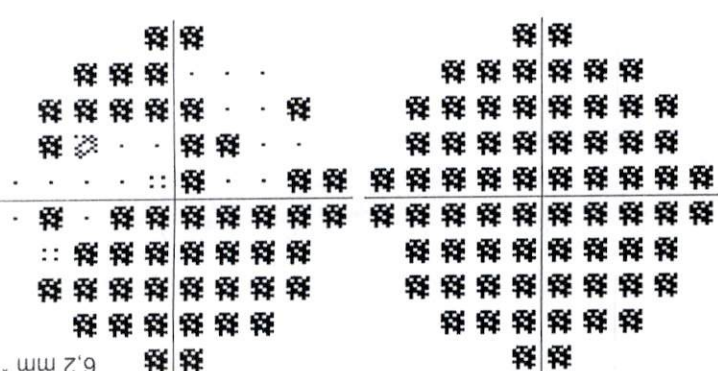

06 sept. 2023

SITA Fast

Fovéa: 31 dB

PF: 0/0

FN: 11%

FP: 1%

5,9 mm *

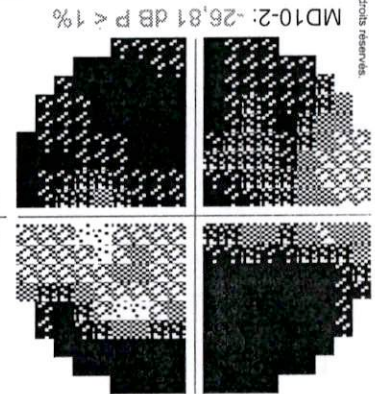

MD10-2: -26,81 dB P < 1%

PSD10-2: 8,49 dB P < 1%

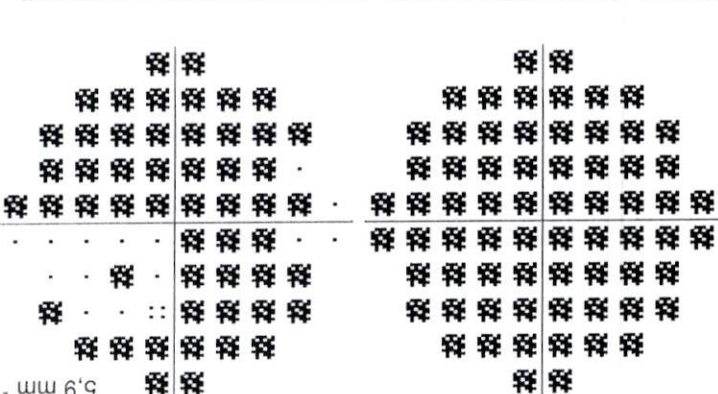

Commentaires

P < 2%

P < 1%

P < 0.5%

Signature



Patient: **BACHRA, MALIKA**
 DDN: **01 janv. 1957**
 Sexe : **Femme**
 ID: **1957.0101.E65E.05E7.2617.EC82**



Centre Du Glaucome Dr Ezzouhairi
 ☒ Residence Oasis Bd Mohammed V, Mohammedia
 ☎ 0523 31 03 75

OD GPA - Récapitulatif

Central 24-2 Test de seuil

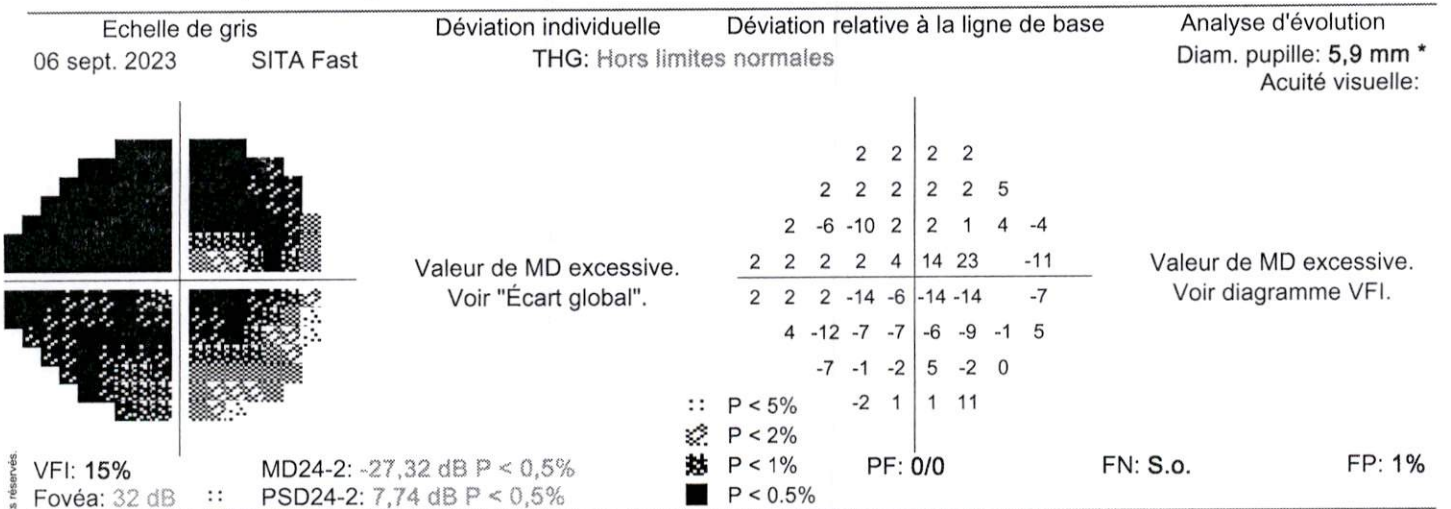
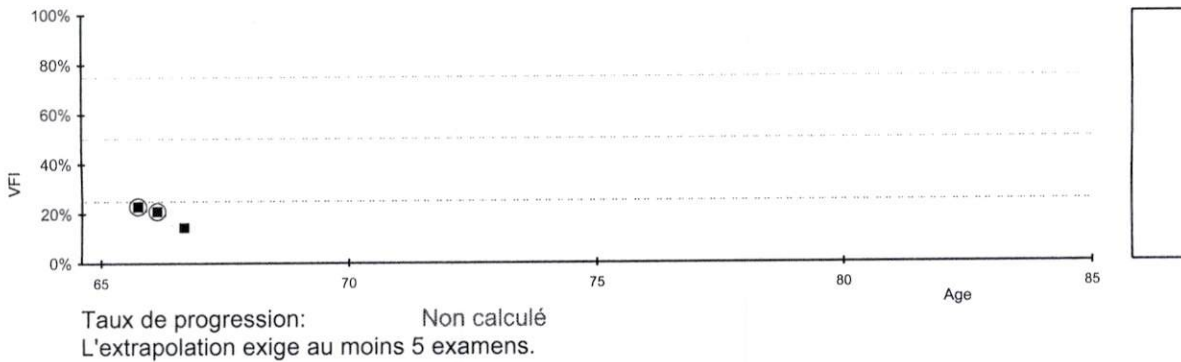
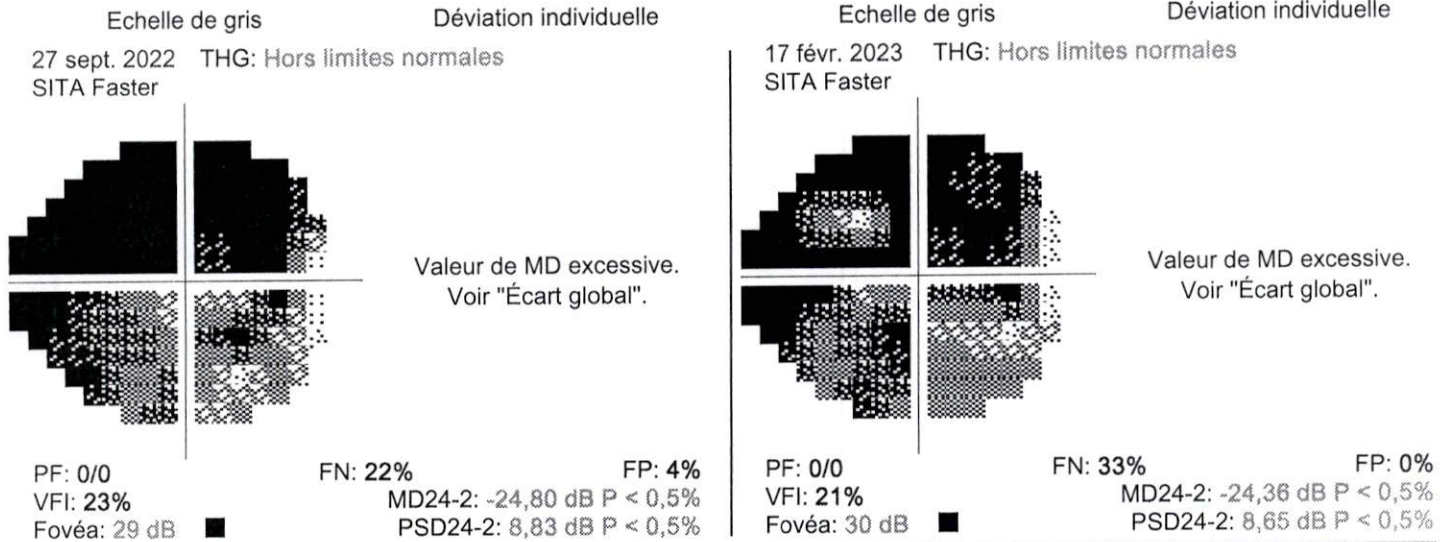

Δ Déterioration P < 5%
Commentaires

▲ P < 5% (2 consécutifs)

▲ P < 5% (3+ consécutifs)
Signature

** MD de la référence hors limites **

X Hors limites



Patient: BACHRA, MALIKA

DDN: 01 janv. 1957

Sexe: Femme

ID: 1957.0101.E65E.05E7.2617.EC82



CENTRE DU GLAUCOME

Centre Du Glaucome Dr Ezzouhairi

Residence Oasis Bd Mohammed V, Mohammedia

0523 31 03 75

OS GPA - Récapitulatif

Central 24-2 Test de seuil

Echelle de gris

Déviati on individuelle

Echelle de gris

Déviati on individuelle

27 sept. 2022 THG: Hors limites normales
SITA Faster

17 févr. 2023 THG: Hors limites normales
SITA Faster

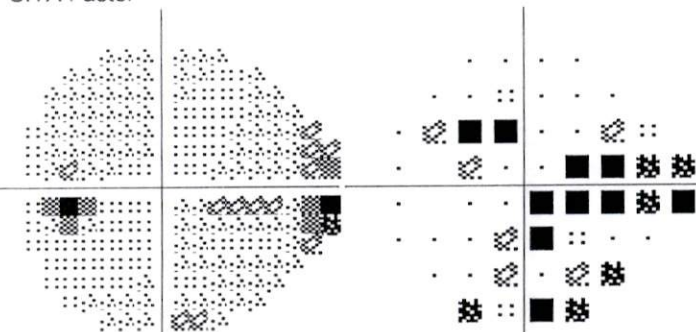

PF: 0/0
VFI: 87%
Fovéa: 35 dB

FN: 9%
MD24-2: -6,13 dB $P < 0,5\%$
PSD24-2: 3,90 dB $P < 0,5\%$

FP: 0%

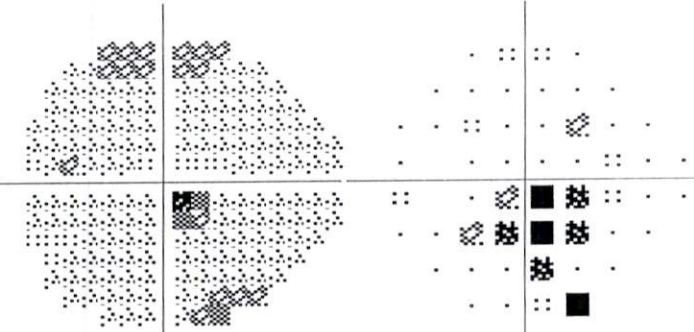

PF: 0/0
VFI: 85%
Fovéa: 33 dB

FN: 16%
MD24-2: -7,68 dB $P < 0,5\%$
PSD24-2: 4,13 dB $P < 0,5\%$

FP: 1%

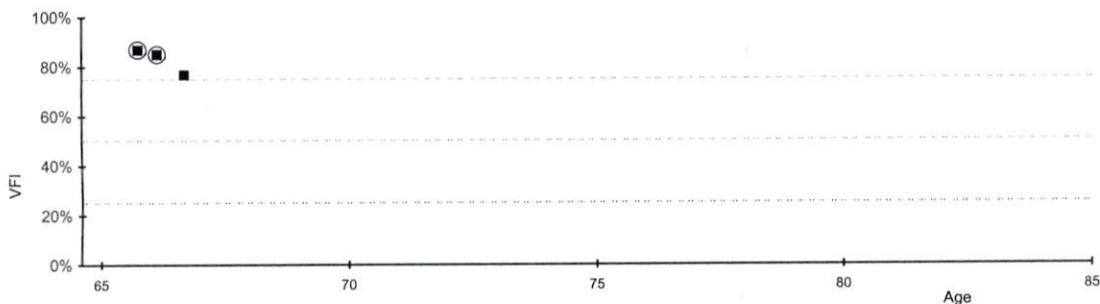

Taux de progression: Non calculé
L'extrapolation exige au moins 5 examens.

Echelle de gris

Déviati on individuelle

Déviati on relative à la ligne de base

Analyse d'évolution

06 sept. 2023 SITA Fast

THG: Hors limites normales

Diam. pupille: 4,7 mm *
Acuité visuelle:

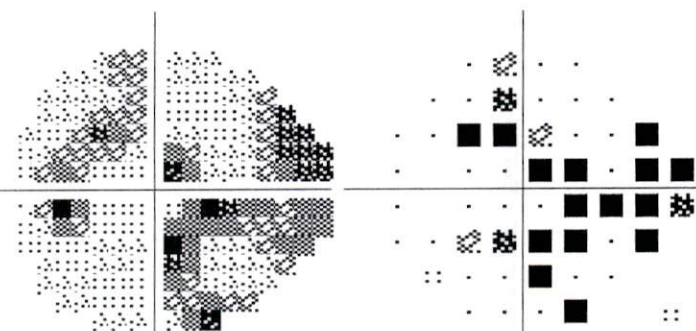

VFI: 77%
Fovéa: 37 dB

MD24-2: -9,69 dB $P < 0,5\%$
PSD24-2: 9,10 dB $P < 0,5\%$

PF: 0/0
FN: 4%
FP: 0%

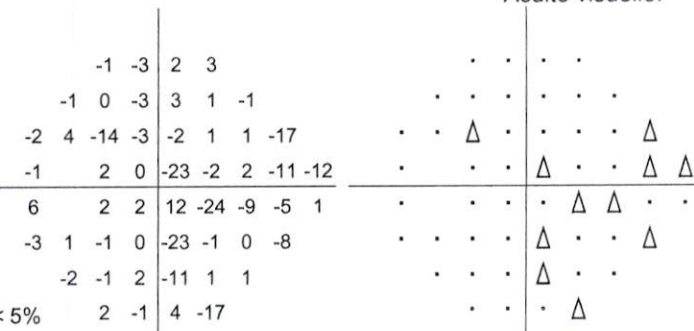

Δ Détérioration $P < 5\%$
Commentaires

▲ $P < 5\%$ (2 consécutifs)

▲ $P < 5\%$ (3+ consécutifs)
Signature

X Hors limites



Glaucoma Analysis - Macula

Triton(Ver.10.19)

Print Date : 06/09/2023 **TOPCON**

ID : PT220822150623

Ethnicity : Hispanic

Technician :

Name :MALIKA BACHRA

Gender : Female

Fixation : OS(L) Macula

DOB : 01/01/1957

Age : 66

Scan : 3D(V)(NaN x NaNmm - 512 x 128)

OS(L)

TopQ Image Quality: **55** mode: Fine(2.0.7)
Capture Date: 06/09/2023

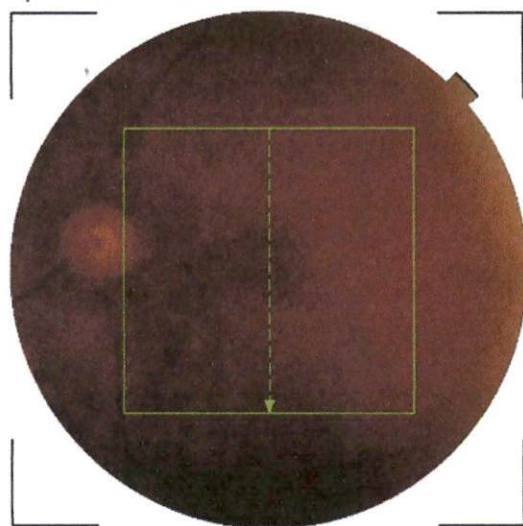

RNFL
Thickness

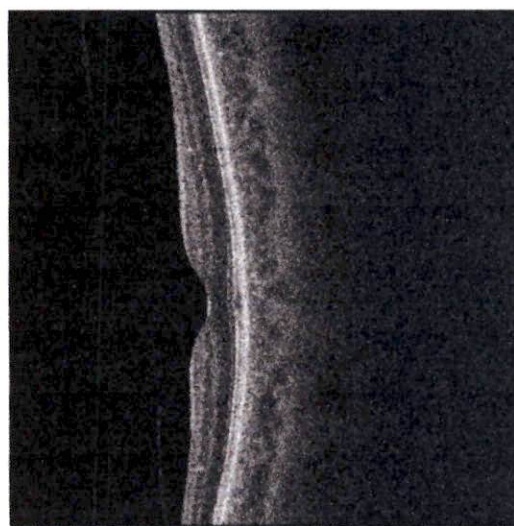

GCL+

GCL++



SuperPixel-600

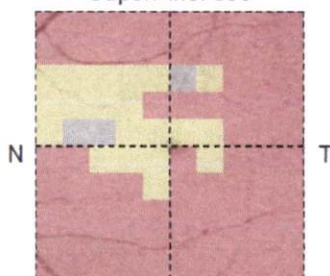
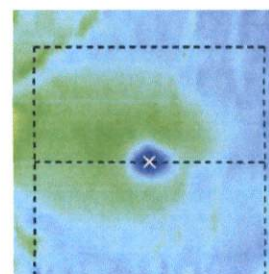
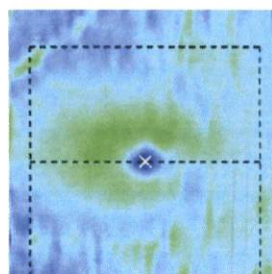

Average(6mm x 6mm)

Superior	20 μm
Inferior	15 μm
Total	18 μm

Asymmetry(Relative Thinning)

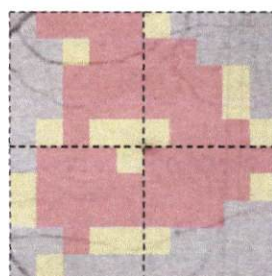
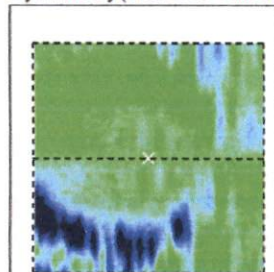

Superior	50 μm
Inferior	46 μm
Total	48 μm

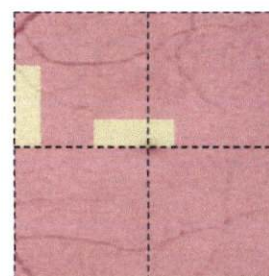
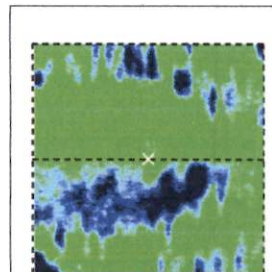

Superior	71 μm
Inferior	62 μm
Total	66 μm

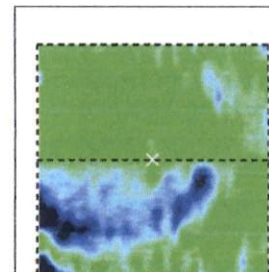

Comments :

Signature :

Date :

Glaucoma Analysis - Macula

Triton(Ver.10.19)

Print Date : 06/09/2023 **TOPCON**

ID : PT220822150623

Ethnicity : Hispanic

Technician :

Name :MALIKA BACHRA

Gender : Female

Fixation : OD(R) Macula

DOB : 01/01/1957

Age : 66

Scan : 3D(V)(NaN x NaNmm - 512 x 128)

OD(R)

TopQ Image Quality: **56** mode: Fine(2.0.7)

Capture Date: 06/09/2023

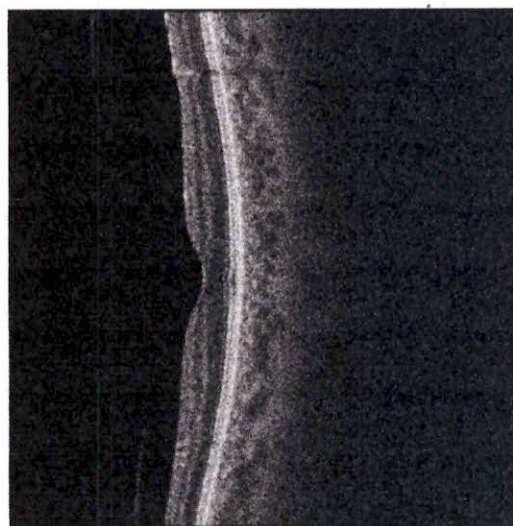
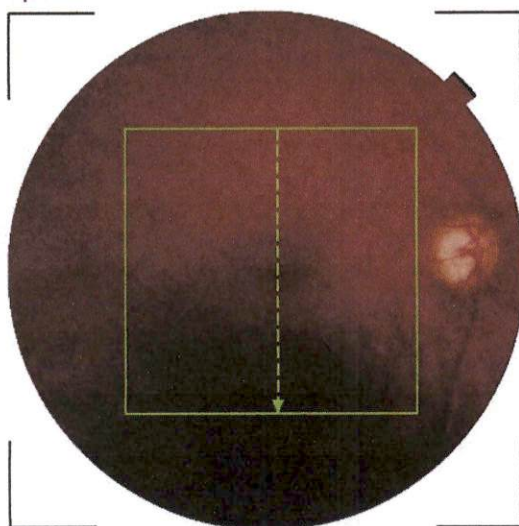

RNFL
Thickness

GCL+

GCL++

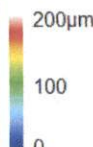
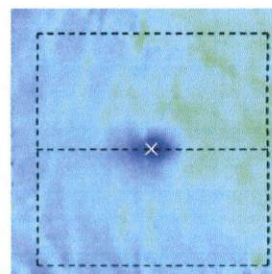
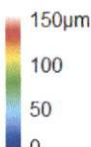
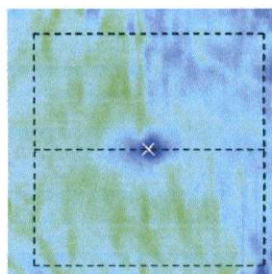
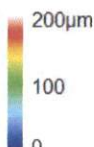

SuperPixel-600

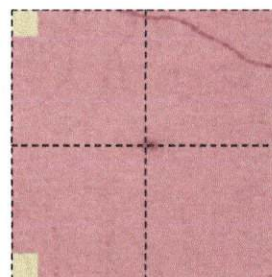
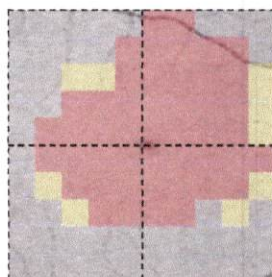
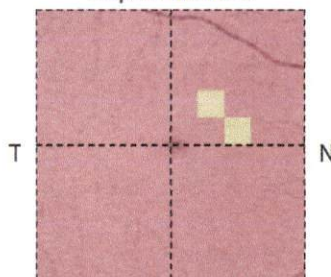

Average(6mm x 6mm)

Superior	14 um
Inferior	6 um
Total	10 um

Superior	47 um
Inferior	50 um
Total	49 um

Superior	61 um
Inferior	57 um
Total	59 um



Asymmetry(Relative Thinning)

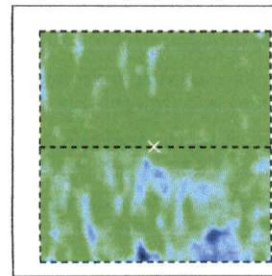
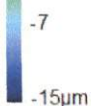
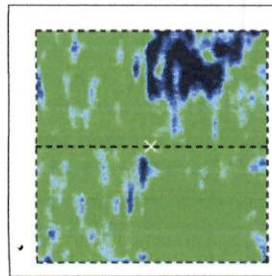
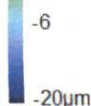
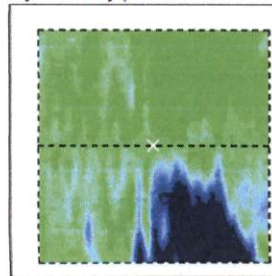

Comments :

Signature :

Date :