

## RECOMMANDATIONS IMPORTANTES A LIRE POUR ACTIVER LES REMBOURSEMENTS ET EVITER LES REJETS

### Conditions générales :

- Le cadre réservé à l'adhérent doit être dûment renseigné.
- Le cadre réservé au médecin doit être renseigné par le praticien lui-même notamment la nature de la maladie.
- La validité de la feuille de soins est limitée à 3 mois à compter de la première consultation.
- L'entente préalable est exigée pour toute hospitalisation médicale, chirurgicale, soins dentaires spéciaux, extractions multiples, parodontie orthodontie, prothèses dentaires, prothèses auditives ou orthopédiques ainsi que pour tous les actes effectués en série.
- En cas d'accident, une déclaration précisant les causes et circonstances de l'accident est à joindre à la feuille de soins.

### Pharmacie :

- Les vignettes des médicaments doivent être obligatoirement jointes aux ordonnances.
- Pour les médicaments sans vignettes une facture de la pharmacie doit être jointe.

### Radiologie et Biologie :

- La facture ainsi qu'une copie des résultats des analyses ou du compte rendu (sous pli confidentiel) doivent être jointes à l'ordonnance médicale pour toute demande de remboursement.
- Un pli confidentiel du médecin prescripteur des analyses ou radios peut être demandé par le médecin conseil de la mutuelle.

### Optique :

- L'ordonnance du médecin prescripteur et la facture de l'opticien sont à joindre à la feuille de soins.

### Rééducation :

- L'entente préalable renseignée par le médecin prescripteur est exigée avant le début des séances de rééducations.
- Pour le remboursement la facture et le calendrier des séances effectuées sont à joindre à la feuille de soins.

### Dentaire :

- En cas de prothèses ou de traitement canaux, l'accord préalable renseigné sur la feuille de soins est obligatoire avant le début de traitement.
- La facture doit être jointe à la feuille de soins pour toute demande de remboursement.
- La radio-après soins est obligatoire en cas de prothèses ou de traitement canaux.

### Maladie et Affection Longue Durée ALD et ALC :

- La déclaration de maladie chronique doit être renseignée par le médecin prescripteur et renouvelée tous les 6 mois.

### Adresses Mails utiles

- Reclamation : contact@mupras.com
- Prise en charge : pec@mupras.com
- Adhésion et changement de statut : adhesion@mupras.com

La MUPRAS garantit le respect de la loi n° 09-08 relative à la protection des personnes physiques à l'égard du traitement des données à caractère personnel.



## Declaration de Maladie

N° W21-822448

☒ Maladie

☐ Dentaire

☐ Optique

☐ A

Cadre réservé à l'adhérent (e)

Matricule : 00887

Société : Rehaite

☐ Actif

☒ Pensionné(e)

☐ Autre :

Nom & Prénom : LAHLOU Said

Date de naissance : 20/02/43

Adresse : lot 16 av SOUSSA Zohra FES

Tél : 06 68 24 434

Total des frais engagés : 1748,20

Cadre réservé au Médecin

Cachet du médecin :



Date de consultation : 14 NOV 2023

Nom et prénom du malade : LAHLOU SAID

Age :

Lien de parenté :

☒ Lui-même

☐ Conjoint

☐ Enfant

Nature de la maladie : Affection musculaire du genou gauche

En cas d'accident préciser les causes et circonstances :

Dans le cas où la maladie aurait un caractère confidentiel, communiquer les renseignements sous pli confidentiel à l'at. médecin conseil de la Mutuelle.

J'atteste sur l'honneur l'exactitude des renseignements portés sur la présente déclaration. Je  
avoir pris connaissance de la clause relative à la protection des données personnelles.

Fait à : FES

Le : 14-11-2023

Signature de l'adhérent(e) :

### VOLET ADHERENT

Déclaration de maladie

N° W21-822448

Remplissez ce volet, découpez le et conservez le.  
Il sera nécessaire de le présenter pour toute  
réclamation ultérieure.

Matricule : 00687

Nom de l'adhérent(e) : LAHLOU SAID

Total des frais engagés : 1748,20

Autorisation CNDP N° : A-A-215/2019







# Dr.LAHKIM MED BADR

Chirurgien Orthopédiste Traumatologue  
Expert Assermenté Auprès les tribunaux

- Chirurgie osseuse et articulaire
- Chirurgie de la main et Microchirurgie
- Chirurgie de la colonne vertébrale
- Chirurgie des rhumatismes
- Chirurgie Arthroscopique
- Traumatologie du sport

Fès, le 11/10/2023

## ORDONNANCE

Mr LAHLOU SAID

**RACIPER 20 mg comprimé**  
1 cp / j le matin 1 boîte

**STORIXIA 90 mg comprimé**  
1 cp / j le soir boîte de 14

**FLEXIMAX gélule**  
1 gél x 2 / j 2 boîtes

الدكتور الحكيو محمد بدر

اختصاصي في الكسر وتقويم العظام  
خبير محلف لدى المحاكم

- جراحة العظام والمفاصل
- جراحة اليد والجراحة المجهرية
- جراحة العمود الفقري

INDUSTRIES LIMITE  
SIL PAONTA SAHIB,  
KACHAL PRADSH, INDIA  
MOROCCO LTD  
070, Casablanca

PPV:82 DH 10

**RACIPER® 20 mg**  
14 comprimés gastro-résistant  
Voie orale



82,10

166,00

248

**STORIXIA® 90 mg**  
Comprimés pelliculés  
Boîte de 14  
AMM N°: 10432/2019/DMP/ISO/87



Dr. LAHKIM MED BADR  
Chirurgien Orthopédiste Traumatologue  
Imm. 76 Appt N°6, Av. Hassan II  
Place LAFIAT - Fès  
TEL: 05 35 94 00 05 - 06 66 41 87

LOT 230106 4  
EXP 06 2025  
PPV 166 00

05 35 94 00 05 - 06 66 41 87 13

عمارة 76 شقة 6 شارع الحسن الثاني ساحة لافياف فوق مقهى الخصة قرب صيدلية الحرية - فاس  
Imm.76, Appt N°6, Av. Hassan II place LAFIAT au dessus du café la fontaine  
(A côté de la pharmacie Liberté)-FES

# Dr.LAHKIM MED BADR

Chirurgien Orthopédiste Traumatologue  
Expert Assermenté Auprès les tribunaux

- Chirurgie osseuse et articulaire
- Chirurgie de la main et Microchirurgie
- Chirurgie de la colonne vertébrale
- Chirurgie des rhumatismes
- Chirurgie Arthroscopique
- Traumatologie du sport

# الدكتور الحكيمة محمد بدر

اختصاصي في الكسور وتقويم العظام  
خبير محلف لدى المحاكم

- جراحة العظام والمفاصل
- جراحة اليد والجراحة المجهرية
- جراحة العمود الفقري
- جراحة الروماتيزم
- الكشف بالكاميرا للمفاصل
- الطب الرياضي

Fès, le 14/11/2023 فاس، في

Mr LAHLOU SAID

## Bilan biologique

Faire S.V.P:

NFS

VS

ASLO

Acide Urique

Facteurs rhumathoides / Anticorps anti CCP

Glycémie a jeun / Hemoglobine Glyquée

Cholestérol Total / Triglyceride

HbA1c

Rapport albumine/creatinine urinaire

PSA 05 35 94 00 05 - 06 66 41 87 13

عمارة 76 شقة 6 شارع الحسن الثاني ملاحق فوق مقهى الخصة قرب صيدلية الحرية - فاس  
Imm.76, Appt N°6, Av. Hassan II place LAFIAT au dessus du café la fontaine  
(A côté de la pharmacie Libérée)- FES

مختبر التحليلات الطبية القرويين  
Laboratoire d'Analyse Medical El Karaouiyyine  
Dr. FASSI FILALI Abdelilah  
TEL: 001633532000051 - INP: 143001550  
Fax: 0535 73 30 71

Dr. LAHKIM MED BADR  
Chirurgien Orthopédiste Traumatologue  
Imm. 76, Appt N°6, Av. Hassan II place LAFIAT au dessus du café la fontaine  
(A côté de la pharmacie Libérée)- FES  
TEL: 05 35 94 00 05 - 06 66 41 87 13



**LABORATOIRE EL KARAOUYINE D'ANALYSES MEDICALES**  
**67, Av Khalid Ibn Walid (Ex. Kristiany) En Face de la Mosquée Mohammadi**  
**Tél: 05.35.64.07.49 -- Fax: 05.35.73.30.71**  
**PATENTE: 13244903 -- CNSS: 2071512**

---

**IF: 15603210 -- ICE: 001633532000051 -- INP: 143001550**

FES le: 15/11/2023

**FACTURE N° 18659/23**

Médecin **Docteur LAHKIM**

Nom du patient **MR LAHLOU SAID**

Examens **- NFS- VS- ASLO- AU- FR- ACACCP- GLY- CHOLT- TRI- ACR- PSA- HBA1C**

Cotation **B 1000**

Montant **1 300,00 DH**

Laboratoire d'Analyse Medical El Karaouiyine  
Dr. FASSI FTHRI Abdelilah  
ICE: 001633532000051- INP: 143001550  
Tél: 05 35 64 07 49 - Fax: 0535 73 30 71

**Arrêtée la présente facture à la somme de: MILLE TROIS CENT DIRHAMS**

\* GLYCOHEMOGLOBIN REPORT \*

LABO-KARAOUYINE

2023/11/15 09:25

TOSOH CORPORATION V01.24

NO: 0010 TB 0002 - 04

ID: 0002 - 04 *016*

CAL(N) = 1.2461X + 0.1869

TP 982

NAME	%	TIME	AREA
FP	0.0	0.00	0.00
A1A	0.5	0.24	6.14
A1B	0.7	0.33	8.38
F	0.6	0.46	7.53
LA1C+	2.1	0.55	25.71
SA1C	6.4	0.68	61.22
A0	91.2	1.05	1125.96
TOTAL AREA			1234.94

HbA1c 6.4%

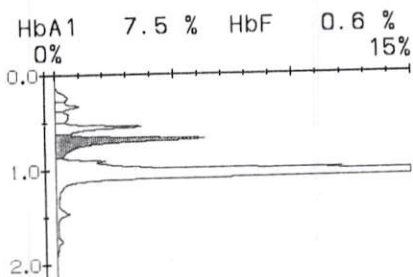

FASSI Fihri ABDEL-ILAH

DOCTEUR EN PHARMACIE BIOLOGISTE LAUREAT DE L'U.L.P.STRASBOURG  
C.E.S. IMMUNOLOGIE GENERALE - PARASITOLOGIE & MYCOLOGIE  
MICROBIOLOGIE & VIROLOGIE CLINIQUE

Prélèvement du : 15/11/2023 à 07:39

Résultats édités le: 15/11/2023



MR LAHLOU SAID

Dossier N° 22D2774

Prescripteur: Docteur LAHKIM

Page: 1/4

### HEMOGRAMME

(Sur Automate Pentra 80 XL)

#### NUMERATION SANGUINE

Valeurs de référence 18/05/23 - 09:16

GLOBULES BLANCS.....	7 740	/mm <sup>3</sup>	4 000 à 10 000	6440
GLOBULES ROUGES.....	4,61	M/mm <sup>3</sup>	4 à 5,7	4,48
HEMOGLOBINE.....	14,9	g/dL	13,0 à 17,0	15,0
HEMATOCRITE.....	43,0	%	40 à 52	42,3
VGM.....	93,0	μ <sup>3</sup>	80 à 95	94,0
TCMH.....	32,0	pg	27 à 32	32,0
CCMH.....	34,0	g/dL	32 à 36	35,0
PLAQUETTES.....	242	10 <sup>3</sup> /mm <sup>3</sup>	150 à 500	219

#### FORMULE LEUCOCYTAIRE

POLYNUCLEAIRES NEUTROPHILES.	45,0	%		
Soit	3 483	/mm <sup>3</sup>	1 600 à 7 500	3078
POLYNUCLEAIRES EOSINOPHILES.....	2,4	%		
Soit	186	/mm <sup>3</sup>	40 à 400	180
POLYNUCLEAIRES BASOPHILES.....	0,7	%		
Soit	54	/mm <sup>3</sup>	0 à 100	97
LYMPHOCYTES.....	44,0	%		
Soit	3 406	/mm <sup>3</sup>	800 à 4 500	2273
MONOCYTES.....	7,9	%		
Soit	611	/mm <sup>3</sup>	80 à 800	811

#### VITESSE DE SEDIMENTATION

1ère Heure.....	12	mm	(*)	Inf à 10 mm
2ème Heure.....	27	mm	(*)	Inf à 20 mm

67، شارع خالدين الوليد (كريستيانى - سابقا) مقابل المسجد المحمدي بورمانة - فاس

67, Avenue Khalid Ibn Walid (Ex. Kristiany) En face de la Mosquée Mohammadi Bouramana - FES

Tel: 05 35 64 07 49 Fax: 05 35 73 30 71 E-mail: fassifihriab@hotmail.com

مختبر القرويين للتحليلات الطبية  
Laboratoire d'Analyses Médicales El Karaoouyine  
Fassi Fihri Abdel-Ilah  
Tél: 05 35 64 07 49 - INP: 143001550  
Fax: 05 35 73 30 71

FASSI Fihri ABDEL-ILAH

DOCTEUR EN PHARMACIE BIOLOGISTE LAUREAT DE L'U.L.P. STRASBOURG  
C.E.S. IMMUNOLOGIE GENERALE - PARASITOLOGIE & MYCOLOGIE  
MICROBIOLOGIE & VIROLOGIE CLINIQUE

Prélèvement du : 15/11/2023 à 07:39

Résultats édités le: 15/11/2023



MR LAHLOU SAID

Dossier N° 22D2774

Prescripteur: Docteur LAHKIM

Page: 4/4

### IMMUNOLOGIE SPECIFIQUE

FACTEURS RHUMATOIDES.....: 8,20

UI/ml

0,00 à 25,00 UI/ml

(Cobas 6000, alegria)

Interpretation :

Négatif : <25 UI/ml

Positif : >25 UI/ml

### BIOCHIMIE URINAIRE

RAPPORT ALBUMINURIE CREATININURIE.: 0,47

mg/mmol

0,00 à 2,80

Antécédent du 17/08/22 - 09:38 : 0,51 mg/mmol

Total de pages: 4

مختبر القرويين  
Laboratoire d'Analyse Medical El Karaoouyine  
Dr. FASSI Fihri ABDEL-ILAH  
Tél: 05 35 64 07 43 - Fax: 05 35 73 30 71  
N° 143001650

67، شارع خالد بن الوليد (كريستيانى - سابقا) مقابل المسجد المحمدي بورمانة - فاس

67, Avenue Khalid Ibn Walid (Ex. Kristiany) En face de la Mosquée Mohammadi Bouramana - FES

Tél: 05 35 64 07 49 Fax: 05 35 73 30 71 E-mail: fassifihriab@hotmail.com



FASSI Fihri Abdel-ilah

DOCTEUR EN PHARMACIE BIOLOGISTE LAUREAT DE L'U.L.P. STRASBOURG  
C.E.S. IMMUNOLOGIE GENERALE - PARASITOLOGIE & MYCOLOGIE  
MICROBIOLOGIE & VIROLOGIE CLINIQUE

Prélèvement du : 15/11/2023 à 07:39

Résultats édités le: 15/11/2023



MR LAHLOU SAID

Dossier N° 22D2774

Prescripteur: Docteur LAHKIM

Page: 2/4

### BIOCHIMIE SANGUINE

(Sur Automates Roche Cobas 6000 et Integra 400)

GLYCEMIE A JEUN.....: 1,11 g/l (\*) 0,70 à 1,10 g/l  
(Colorimétrie enzymatique) 6,17 mmol/l 3,89 à 6,12 mmol/l

CHOLESTEROL TOTAL.....: 1,66 g/l  
(Colorimétrie enzymatique) 4,28 mmol/l

Antécédent du 18/05/23 - 09:16 : 1,60 g/l

RECOMMANDATIONS INTERNATIONALES (Classification ATP III)

Inf à 2 g/l : Souhaitable  
2 - 2,4 g/l : A surveiller  
Sup à 2,4 g/l : Risque élevé

TRIGLYCERIDES.....: 1,10 g/l 0,60 à 1,50 g/l  
(Colorimétrie enzymatique) 1,25 mmol/l 0,68 à 1,71 mmol/l

Antécédent du 18/05/23 - 09:16 : 0,93 g/l

ACIDE URIQUE.....: 50,00 mg/l 34,00 à 70,00 mg/l  
(Colorimétrie enzymatique) 297,50 µmol/l 202,30 à 416,50 µmol/l

مختبر القرويين للتحليلات الطبية  
Laboratoire d'Analyses Médicales El Karaouiyine  
Dr. FASSI Fihri Abdel-ilah  
ICE: 301533532000051 - INP: 143001550  
Tél: 05 35 64 07 49 - Fax: 0535 73 30 71

67، شارع خالد بن الوليد (كريستيانى- سابقا) مقابل المسجد المحمدي بورمانة- فاس

67, Avenue Khalid Ibn Walid (Ex. Kristiany) En face de la Mosquée Mohammadi Bouramana - FES

Tél: 05 35 64 07 49 Fax: 05 35 73 30 71 E-mail: fassifihriab@hotmail.com

FASSI FIGHRI ABDEL-ILAH

DOCTEUR EN PHARMACIE BIOLOGISTE LAUREAT DE L'ULP-STRASBOURG  
C.E.S. IMMUNOLOGIE GENERALE - PARASITOLOGIE & MYCOLOGIE  
MICROBIOLOGIE & VIROLOGIE CLINIQUE

Prélèvement du : 15/11/2023 à 07:39

Résultats édités le: 15/11/2023



MR LAHLOU SAID

Dossier N° 22D2774

Prescripteur: Docteur LAHKIM

Page: 3/4

### DIABETOLOGIE/HPLC (Sur Automate BIO-RAD D-10)

HEMOGLOBINE GLYQUEE HbA1c.....: 6,40 %  
(Chromatographie)

- 4 à 6 % : Intervalle non diabétique
- < 6,5 % : Excellent équilibre glycémique (DNID)
- < 7 % : Excellent équilibre glycémique (DID)
- 8 à 9 % : Assez bon équilibre glycémique
- 9 à 10% : Médiocre équilibre glycémique
- > 10 % : Mauvais équilibre glycémique

### SEROLOGIE

ANTI-STREPTOLYSINES O : ASLO.....: 35,00 UI/ml Inf ou égal à 200,00 UI/ml  
(Turbidimétrie)

### MARQUEURS PROTEIQUES

ANTIGENE SPECIFIQUE PROSTATIQUE.PSA: 5,53 ng/ml (\*) 0,00 à 4,00 ng/ml  
(Cobas 6000)

Antécédent du 19/12/22 - 09:40 : 3,85 ng/ml

### AUTO-IMMUNITE

Anticorps anti peptides cycliques citrullines

RESULTAT 7,00

Interpretation :

Négatif : <20UI/ml

Positif : >20UI/ml

مختبر القرويين للتحليلات الطبية  
Laboratoire d'Analyses Medical El Karaoouyine  
Dr. FASSI FIGHRI Abdel-Ilah  
Tél: 001633532000051 - INP: 143001550  
Fax: 0535 64 07 49 - Fax: 0535 73 30 71

67، شارع خالد بن الوليد (كريستيانى - سابقا) مقابل المسجد المحمدي بورمانة - فاس

67, Avenue Khalid Ibn Walid (Ex. Kristiany) En face de la Mosquée Mohammadi Bouramana - FES

Tél: 05 35 64 07 49 Fax: 05 35 73 30 71 E-mail: fassifihriab@hotmail.com