

RECOMMANDATIONS IMPORTANTES A LIRE POUR ACTIVER LES REMBOURSEMENTS ET EVITER LES REJETS

Conditions générales :

- Le cadre réservé à l'adhérent doit être dûment renseigné.
- Le cadre réservé au médecin doit être renseigné par le praticien lui-même notamment la nature de la maladie.
- La validité de la feuille de soins est limitée à 3 mois à compter de la première consultation.
- L'entente préalable est exigée pour toute hospitalisation médicale, chirurgicale, soins dentaires spéciaux, extractions multiples, parodontie orthodontie, prothèses dentaires, prothèses auditives ou orthopédiques ainsi que pour tous les actes effectués en série.
- En cas d'accident, une déclaration précisant les causes et circonstances de l'accident est à joindre à la feuille de soins.

Pharmacie :

- Les vignettes des médicaments doivent être obligatoirement jointes aux ordonnances.
- Pour les médicaments sans vignettes une facture de la pharmacie doit être jointe.

Radiologie et Biologie :

- La facture ainsi qu'une copie des résultats des analyses ou du compte rendu (sous pli confidentiel) doivent être jointes à l'ordonnance médicale pour toute demande de remboursement.
- Un pli confidentiel du médecin prescripteur des analyses ou radios peut être demandé par le médecin conseil de la mutuelle.

Optique :

- L'ordonnance du médecin prescripteur et la facture de l'opticien sont à joindre à la feuille de soins.

Rééducation :

- L'entente préalable renseignée par le médecin prescripteur est exigée avant le début des séances de rééducations.
- Pour le remboursement, la facture et le calendrier des séances effectuées sont à joindre à la feuille de soins.

Dentaire :

- En cas de prothèses ou de traitement canalaires, l'accord préalable renseigné sur la feuille de soins est obligatoire avant le début de traitement.
- La facture doit être jointe à la feuille de soins pour toute demande de remboursement.
- La radio-après soins est obligatoire en cas de prothèses ou de traitement canalaires.

Maladie et Affection Longue Durée ALD et ALC :

- La déclaration de maladie chronique doit être renseignée par le médecin prescripteur et renouvelée tous les 6 mois.

Adresses Mails utiles

- Réclamation : contact@mupras.com
- Prise en charge : pec@mupras.com
- Adhésion et changement de statut : adhesion@mupras.com

La MUPRAS garantit le respect de la loi n° 09-08 relative à la protection des personnes physiques à l'égard du traitement des données à caractère personnel.

MUPRAS : Centre Allal Ben Abdellah - 6ème Etage Angle Rue Mohamed Fakir et Rue Allal Ben Abdellah - Quartier de l'Horloge Casablanca 20000 - Tél. : 05 22 20 45 45 (LG) - Fax : 05 22 22 78 18 - www.mupras.com



MUPRAS
Mutuelle de Prévoyance
& d'Actions Sociales
de Royal Air Maroc

Déclaration de Maladie

N° W21-686100

☐ Maladie

☐ Dentaire

☐ Optique

☐ Autres

Cadre réservé à l'adhérent (e)

Matricule : 8301 Société : R A M
☒ Actif ☐ Pensionné(e) ☐ Autre :
 Nom & Prénom : HRAICHE MOHAMED / 86557
 Date de naissance : 09 09 1967
 Adresse : RES SIHAM 29 RUE IBNOU HARBOUS 3^e ET APT N° 13
 MAARIF - CASABLANCA
 Tél. : 06 67 81 80 32 Total des frais engagés : Dhs

Cadre réservé au Médecin

Cachet du médecin :

Docteur Rajaa RABHI
Neurologue - Explorations
Neurophysiologiques

Date de consultation : 04/10/2023

Nom et prénom du malade : HRAICHE Hamza Age : 29

Lien de parenté : ☐ Lui-même ☐ Conjoint ☐ Enfant

Nature de la maladie : Affection Neurologique à EEG

En cas d'accident préciser les causes et circonstances :

Dans le cas où la maladie aurait un caractère confidentiel, communiquer les renseignements sous pli confidentiel à l'attention du médecin conseil de la Mutuelle.

J'atteste sur l'honneur l'exactitude des renseignements portés sur la présente déclaration. Je déclare avoir pris connaissance de la clause relative à la protection des données personnelles.

Fait à : Le 04/10/2023

Signature de l'adhérent(e) :

Autorisation CNRP N° : A-A-215/2019

ADHERENT

RELEVÉ DES FRAIS ET HONORAIRES				
Dates des Actes	Natures des Actes	Nombre et Coefficient	Montant détaillé des Honoraires	Cachet et signature du Médecin attestant le Paiement des Actes
04/10/23	Neurologue - Explorations Neurophysiologiques	1	566,50	<p>INP : 99M8466</p> <p>Dr. Raja RABHI</p> <p>Neurologue - Explorations Neurophysiologiques</p> <p>Bd. Yacoub Mansour N° 22 Espace El Mansour 23me Etage - N° 18 Médif - Casablanca</p>

EXECUTION DES ORDONNANCES		
Cachet du Pharmacien ou du Fournisseur	Date	Montant de la Facture
<p>صيدانية بنو كاتيه</p> <p>Pharmacie BNOU KATIH</p> <p>M'hamed GERMANE</p> <p>Pharmacien en Pharmacie</p>	04/10/23	566,50

ANALYSES - RADIOGRAPHIES			
Cachet et signature du Laboratoire et du Radiologue	Date	Désignation des Coefficients	Montant des Honoraires
<p>DR. M. BENYAHIA</p> <p>27, Rue Mohamed Bahi</p> <p>Tél : 0522 28 23 12</p> <p>Fax : 0522 25 38 73</p>	06/10/2023	FRM CEREBRALE	3000,00

AUXILIAIRES MEDICAUX						
Cachet et signature du Particien	Date des Soins	Nombre				Montant détaillé des Honoraires
		AM	PC	IM	IV	

RELEVÉ DES FRAIS ET HONORAIRES					
<p>Le praticien est prié de préciser la dent traitée, l'acte pratiqué en indiquant la nature des soins.</p> <p>Important : Veuillez joindre les radiographies en cas de prothèses ou de traitement canalaires, ainsi que le bilan de l'ODF.</p>					
SOINS DENTAIRES	Dents Traitées	Nature des Soins	Coefficient	INP : <input type="text"/>	
				<p>COEFFICIENT DES TRAVAUX <input type="text"/></p> <p>MONTANTS DES SOINS <input type="text"/></p> <p>DEBUT D'EXECUTION <input type="text"/></p> <p>FIN D'EXECUTION <input type="text"/></p>	
O.D.F PROTHESES DENTAIRES	DETERMINATION DU COEFFICIENT MASTICATOIRE				
	<p>H</p> <p>25533412 21433552</p> <p>00000000 00000000</p> <p>D G</p> <p>00000000 00000000</p> <p>35533411 11433553</p> <p>B</p>			<p>COEFFICIENT DES TRAVAUX <input type="text"/></p> <p>MONTANTS DES SOINS <input type="text"/></p> <p>DATE DU DEVIS <input type="text"/></p> <p>DATE DE L'EXECUTION <input type="text"/></p>	
	<p>[Création, remont, adjonction]</p> <p>Fonctionnel, Thérapeutique, nécessaire à la profession</p>				
VISA ET CACHET DU PRATICIEN ATTESTANT LE DEVIS			VISA ET CACHET DU PRATICIEN ATTESTANT L'EXECUTION		

Docteur Rajaa RABHI

- Neurologue
- Spécialiste des Maladies du Système Nerveux Central et Périphérique
- Explorations neurophysiologiques
- E.E.G - E.M.G.

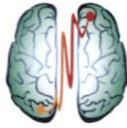

الدكتورة رجاء رابحي

- أختصاصية في أمراض الجهاز العصبي والدماغ
- الفحص الكهربائي للدماغ
- الفحص الكهربائي للأعصاب و العضلات

Casablanca, le

04/10/2023

HRAICHE HAMZA

113.30 X 5 = 566.50

- Depakine chrono 500 mg
1.5 comprimé, soir, pendant 3 mois



Docteur Rajaa RABHI
Neurologue - Explorations
Neurophysiologiques
EEG - EMG

Bd. Yacoub Mansour N° 22 Espace El Mansou.
2^{ème} Étage N° 19 Maarif - Casablanc
Tél.

Sanofi-aventis Maroc
Route de Rabat -R.P.1.
Ain sebaâ Casablanca
DEPAKINE CHRONO 500 MG
CP PEL B30
P.P.V : 113,30 DH
5 113001 081073

Sanofi-aventis Maroc
Route de Rabat -R.P.1.
Ain sebaâ Casablanca
DEPAKINE CHRONO 500 MG
CP PEL B30
P.P.V : 113,30 DH
5 113001 081073

Sanofi-aventis Maroc
Route de Rabat -R.P.1.
Ain sebaâ Casablanca
DEPAKINE CHRONO 500 MG
CP PEL B30
P.P.V : 113,30 DH
5 113001 081073

Sanofi-aventis Maroc
Route de Rabat -R.P.1.
Ain sebaâ Casablanca
DEPAKINE CHRONO 500 MG
CP PEL B30
P.P.V : 113,30 DH
5 113001 081073

Sanofi-aventis Maroc
Route de Rabat -R.P.1.
Ain sebaâ Casablanca
DEPAKINE CHRONO 500 MG
CP PEL B30
P.P.V : 113,30 DH
5 113001 081073

صيدية ابن كثير
Pharmacie BNOU KATIK
M'hamed GERMANE
Docteur en Pharmacie
TIR

شارع يعقوب المنصور. الرقم 22 فضاء المنصور. الطابق الثاني. الرقم 19 المعاريف. الدار البيضاء. المغرب
الهاتف : 00 212 6 61 09 29 48 : الممول : 00 212 5 22 25 50 40

Bd Yacoub Mansour - N° 22 Espace El Mansour, 2^{ème} étage, N° 19 Maarif - Casablanca - Maroc
Tél.: 00 212 5 22 25 50 40 - Gsm : 00 212 6 61 09 29 48
rajaarabhi@gmail.com

CENTRE IRM MAARIF

Dr. BERRADA M.
Radiologue

Dr BENYAHIA Z.
Radiologue

Domiciliation bancaire : Compte N 022 780 000 162 000 500114274 SGMB Agence Palmiers-Maarif
Patente : 34770967 I.F 1087675 ICE :001744959000074

Casablanca, le 06/10/2023

N/Ref :Facture N° FA3346/23

Nom & Prénom : **HRAICHE HAMZA**

Date d'examen :06/10/2023

Examen(s)	
IRM CEREBRALE	
Montant TOTAL	3000 DH

ARRETEE LA PRESENTE FACTURE A LA SOMME DE :
TROIS MILLE DH

CENTRE IRM MAARIF
BERRADA M. BENYAHIA Z.
17, Rue Mohamed Bahr
Tél : 0522 25 23 12
Fax : 0522 25 38 73

Docteur Rajaa RABHI

- Neurologue
 - Spécialiste des Maladies du Système Nerveux Central et Périphérique
 - Explorations neurophysiologiques
- E.E.G - E.M.G.

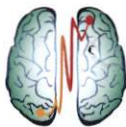

الدكتورة رجاء رابحي

- أختصاصية في أمراض الجهاز العصبي والدماغ
- الفحص الكهربائي للدماغ
- الفحص الكهربائي للأعصاب و العضلات

Casablanca, le 04/10/2023

FACTURE N°304/2023

Nom et Prénom : HRAICHE HAMZA

Date d'examen : 04/10/2023

Examen(s)

CONSULTATION : 300DH

EEG : 700DH

EMG :

Montant TOTAL

1000DH

Docteur Rajaa RABHI
Neurologue - Explorations
Neurophysiologiques
EEG - EMG
Bd Yacoub Mansour N° 22 Espace El Mansour, 2ème étage, N° 19 Maarif - Casablanca
Tél : 00 212 6 61 09 29 48 - GSM : 00 212 5 22 25 50 40 - Email : rajaarabhi@gmail.com

شارع يعقوب المنصور، الرقم 19 المعاريف، الطابق الثاني، الرقم 19 المعاريف، الدار البيضاء - المغرب
الهاتف : 00 212 6 61 09 29 48 - المحمول : 00 212 5 22 25 50 40

Bd Yacoub Mansour - N° 22 Espace El Mansour, 2ème étage, N° 19 Maarif - Casablanca - Maroc
Tél.: 00 212 5 22 25 50 40 - Gsm : 00 212 6 61 09 29 48
rajaarabhi@gmail.com

Pr. MAJIDA ZAHRAOUI

SPECIALISTE EN MEDECINE INTERNE
EX ASSISTANTE A TITRE ETRANGER
DU COLLEGE DE MEDECINE DES HOPITAUX
DE PARIS

MALADIES DE SYSTEME - MALADIES RHUMATISMALES
GERIATRIE

HEPATOLOGIE - ENDOSCOPIE DIGESTIVE

PATHOLOGIES INFECTIEUSES

DIPLOME D'IMMUNOPATHOLOGIE

NUTRITION ET TRAITEMENT DE L'OBESEITE

MEDECINE DU SPORT



www.zahraouimajida.com

الدكتورة مجيدة الزهراوي

أستاذة أخصائية في الطب الباطني
في كلية الطب بمستشفى باريس
مساعدة سابقة بالخارج

الأمراض الجهازية - الأمراض الروماتيزمية
أمراض الشيخوخة

أمراض الكبد - المنظار الباطني

الأمراض المعدية

دبلوم في طب المناعة من معهد باستور بباريس
طب التغذية وعلاج السممة - الطب الرياضي

03/10/2023

Casablanca, le في الدار البيضاء،

Enf.(M) HRAICHE Hamza

PRIÈRE DE FAIRE UN ELECTROENCÉPHALOGRAMME

*Renseignement(s) clinique(s) : Troubles de la mémoire,
blocage de la pensée*

MAJIDA ZAHRAOUI
Médecine Interne
Pathologie Infectieuse Hépatologie
Médecine Tropicale - Médecine du Sport
Sexuellement Transmissible
Rhumatologie - Phlébologie
Moulay Idriss 1er - CASABLANCA
Tél : 05 22 86 14 09 / 09

Résidence El Jawahir 86, Bd. Moulay Idriss 1^{er}. Casablanca

N° Vert : 07 62 988 987 - Tél.: 0522 86 14 08/09/1D522 86 14 08/09/11

Fax : 05 22 86 14 09 - E-mail : zahraouimajida@gmail.com

إقامة الجواهر 86، شارع مولاي إدريس الأول. الدار البيضاء

الرقم الأخضر : 07 62 988 987 - الهاتف : 0522 86 14 08/09/11

الفاكس : 05 22 86 14 09 - البريد الإلكتروني :

Pr. MAJIDA ZAHRAOUI

SPECIALISTE EN MEDECINE INTERNE
EX ASSISTANTE A TITRE ETRANGER
DU COLLEGE DE MEDECINE DES HOPITAUX
DE PARIS

MALADIES DU SYSTEME - MALADIES RHUMATISMALES
GERIATRIE
HEPATOLOGIE - ENDOSCOPIE DIGESTIVE
PATHOLOGIES INFECTIEUSES
DIPLOME D'IMMUNOPATHOLOGIE
NUTRITION ET TRAITEMENT DE L'OBESEITE
MEDECINE DU SPORT



www.zahraouimajida.com

الدكتورة مجيدة الزهراوي

أستاذة أخصائية في الطب الباطني
في كلية الطب بمستشفى باريس
مساعدة سابقة بالخارج

الأمراض الجهازية - الأمراض الروماتيزمية
أمراض الشيخوخة
أمراض الكبد - المنظار الباطني
الأمراض المعدية
دبلوم في طب المناعة من معهد باستور بباريس
طب التغذية وعلاج السممة - الطب الرياضي

03/10/2023

Casablanca, le في الدار البيضاء،

Enf.(M) HRAICHE Hamza

PRIÈRE DE FAIRE UNE IRM CÉRÉBRALE

*Renseignement(s) clinique(s) : Troubles de la mémoire,
blocage de la pensée*

MAJIDA ZAHRAOUI
Médecine Interne
Pathologie Infectieuse Hépatologie
Pathologie Infectieuse Médecine du Sport
Pathologie Infectieuse Transmissible
Pathologie Infectieuse Rhumatologie
Idriss 1er - CASABLANCA
Tél : 05 22.86.14.08 / 09

**CENTRE IRM MAARIF
BERRADA M. BENYAHIA Z.
17, Rue Med Bahi
Tél: 0522 23.23.12
Fax: 0522.25.38.73**

Résidence El Jawahir 86, Bd. Moulay Idriss 1^{er}. Casablanca
N° Vert : 07 62 988 987 - Tél.: 0522 86 14 08/09/1D522 86 14 08/09/11
Fax : 05 22 86 14 09 - E-mail : zahraouimajida@gmail.com

إقامة الجواهر 86، شارع مولاي إدريس الأول. الدار البيضاء
الرقم الأخضر : 07 62 988 987 - الهاتف : 0522 86 14 08/09/11
الفاكس : 05 22 86 14 09 - البريد الإلكتروني :



Dr.BENYAHIA Zakaria
C.E.S de Radiologie
Dr.BERRADA Mohamed
C.E.S de Radiologie

عيادة طبية للفحص بالأشعة

CABINET DE RADIOLOGIE DU MAARIF
IMAGERIE PAR RESONANCE MAGNETIQUE

Casablanca , le 06/10/2023

Mr. HRAICHE HAMZA
DR ZAHRAOUI MAJIDA

EXAMEN : IRM CEREBRALE

Technique :

Antenne : Tête.

Séquences : * Pondération T1, plan sagittal.
* Pondération T2, T2 FLAIR FAT SAT, Diffusion, T2
Echo de gradient, plan axial.
* Pondération T2 FS, T2 FLAIR FAT SAT, plan coronal

Produit de contraste : sans

Description :

- Pas de foyer hémorragique cérébral ou méningé.
- Pas d'anomalie de signal du parenchyme cérébral.
- Les structures médianes sont en place.
- Pas d'anomalies des espaces sous arachnoïdiens.
- Pas de dilatation ventriculaire.
- Pas d'anomalie de la base du crâne.
- La séquence de diffusion ne montre aucun foyer d'hypersignal.

CONCLUSION :

- IRM CEREBRALE SANS ANOMALIE DECELABLE.

■ ECHODOPPLER COULEUR
■ ECHOGRAPHIE
■ MAMMOGRAPHIE NUMERIQUE

■ DENSITOMETRIE BIPHOTONIQUE
■ PANORAMIQUE DENTAIRE NUMERIQUE
■ RADIOLOGIE NUMERIQUE

■ SCANNER 164 Barre
Angioscanner Corps entier
coloscanner Denta-Scanner
■ I.R.M. (1,5 Tesla)

Dr. BENYAHIA Zakaria
BERRADA M. Mohamed
16, Rue Mohamed BAHY
Tél : 05 22 25 74 82 - 05 22 23 79 34
Fax : 05 22 23 77 05
I.C.E : 001745076000019

Docteur Rajaa RABHI

- Neurologue
- Spécialiste des Maladies du Système Nerveux Central et Périphérique
- Explorations neurophysiologiques
E.E.G - E.M.G.



الدكتورة رجاء رابحي

- أختصاصية في أمراض الجهاز العصبي والدماغ
- الفحص الكهربائي للدماغ
- الفحص الكهربائي للأعصاب و العضلات

CABINET DR RABHI

RAPPORT EEG

Patient : HRAICHE HAMZA
né(e) 21/02/2003
N° SS:M
Diagnostic: malaise

Paramètres d'acquisition :

Appareil: Neuron-Spectrum-3
Montage: LONGITUDINAL
Filtre passe haut: 35,0 Hz
Filtre passe bas: 0,5 Hz
Réjecteur: M
Durée examen: 00:20:00
Date examen: 04/10/2023

* Rythme de fond à 8-9 cyc/s, réactif à l'ouverture des yeux, symétrique et bien organisé..

* Presence d'anomalies électriques en bouffées d'ondes lentes parfois généralisées.

* SII et HPN sans effets

❖ Conclusion:

Examen trouve des anomalies électriques a confronter aux données cliniques

Docteur Rajaa RABHI
Neurologue - Explorations
Neurophysiologiques
EEG - F
Bd Yacoub Mansour N° 22
2ème étage N° 19 Maarif - Casablanca
شارع يعقوب المنصور رقم 22
الطابق الثاني - الدار البيضاء . المغرب
الهاتف 00 212 6 61 09 29 48 - الممول : 00 212 5 22 25 50 40