

RECOMMANDATIONS IMPORTANTES A LIRE POUR ACTIVER LES REMBOURSEMENTS ET EVITER LES REJETS

Conditions générales :

- Le cadre réservé à l'adhérent doit être dûment renseigné.
- Le cadre réservé au médecin doit être renseigné par le praticien lui-même notamment la nature de la maladie.
- La validité de la feuille de soins est limitée à 3 mois à compter de la première consultation.
- L'entente préalable est exigée pour toute hospitalisation médicale, chirurgicale, soins dentaires spéciaux, extractions multiples, parodontie orthodontie, prothèses dentaires, prothèses auditives ou orthopédiques ainsi que pour tous les actes effectués en série.
- En cas d'accident, une déclaration précisant les causes et circonstances de l'accident est à joindre à la feuille de soins.

Pharmacie :

- Les vignettes des médicaments doivent être obligatoirement jointes aux ordonnances.
- Pour les médicaments sans vignettes une facture de la pharmacie doit être jointe.

Radiologie et Biologie :

- La facture ainsi qu'une copie des résultats des analyses ou du compte rendu (sous pli confidentiel) doivent être jointes à l'ordonnance médicale pour toute demande de remboursement.
- Un pli confidentiel du médecin prescripteur des analyses ou radios peut être demandé par le médecin conseil de la mutuelle.

Optique :

- L'ordonnance du médecin prescripteur et la facture de l'opticien sont à joindre à la feuille de soins.

Rééducation :

- L'entente préalable renseignée par le médecin prescripteur est exigée avant le début des séances de rééducations.
- Pour le remboursement, la facture et le calendrier des séances effectuées sont à joindre à la feuille de soins.

Dentaire :

- En cas de prothèses ou de traitement canalaires, l'accord préalable renseigné sur la feuille de soins est obligatoire avant le début de traitement.
- La facture doit être jointe à la feuille de soins pour toute demande de remboursement.
- La radio-après soins est obligatoire en cas de prothèses ou de traitement canalaires.

Maladie et Affection Longue Durée ALD et ALC :

- La déclaration de maladie chronique doit être renseignée par le médecin prescripteur et renouvelée tous les 6 mois.

Adresses Mails utiles

- Réclamation : contact@mupras.com
- Prise en charge : pec@mupras.com
- Adhésion et changement de statut : adhesion@mupras.com

La MUPRAS garantit le respect de la loi n° 09-08 relative à la protection des personnes physiques à l'égard du traitement des données à caractère personnel.

MUPRAS : Centre Allal Ben Abdellah - 6ème Etage Angle Rue Mohamed Fakir et Rue Allal Ben Abdellah - Quartier de l'Horloge Casablanca 20000 - Tél. : 05 22 20 45 45 (LG) - Fax : 05 22 22 78 18 - www.mupras.com



Déclaration de Maladie

M22- 0020601

186674

☐ Maladie ☐ Dentaire ☐ Optique ☐ Autres

Cadre réservé à l'adhérent (e)

Matricule : 0819 Société : RAM
☐ Actif ☒ Pensionné(e) ☐ Autre :
 Nom & Prénom : MAKOUT Bouchaïb
 Date de naissance : 01-07-1944
 Adresse : Hay Carl Hana Lot chems R/S N°17 Hay SALAH CAS
 Tél. : 0667048907 Total des frais engagés : 2080.40 Dhs

Cadre réservé au Médecin

Cachet du médecin :

Date de consultation : / /
 Nom et prénom du malade : M/M Age :
 Lien de parenté : ☒ Lui-même ☐ Conjoint ☐ Enfant
 Nature de la maladie : Affection longue durée ou chronique ☐ ALD ☐ ALC Pathologie :
 En cas d'accident préciser les causes et circonstances :
 Dans le cas où la maladie aurait un caractère confidentiel, communiquer les renseignements sous pli confidentiel à l'attention du médecin conseil de la Mutuelle.

J'atteste sur l'honneur l'exactitude des renseignements portés sur la présente déclaration. Je déclare avoir pris connaissance de la clause relative à la protection des données personnelles.

Fait à : CASABLANCA Le : 14 / 12 / 2023
 Signature de l'adhérent(e) :

Autorisation CNDP N° : A-A-215 / 2019



عيادة فحص و تشخيص أمراض القلب و الشرايين

CABINET DE CONSULTATION & EXPLORATIONS CARDIO-VASCULAIRES

• تخطيط القلب • فحص القلب بالصدى • فحص الضغط الدموي • تخطيط القلب بالهولتير • فحص إختبار الجهد
• Electrocardiogramme • Echocardiographie Doppler • MAPA • Holter-ECG • Epreuve d'effort

Dr. MOHAMED MEHDI ALAOUI

SPÉCIALISTE DES MALADIES DU COEUR ET DES VAISSEAUX

د. محمد المهدي العلوي

إختصاصي في أمراض القلب و الشرايين

Casablanca, le **13/12/2023** : الدار البيضاء، في :

Mr MAKOUT BOUCHAIB

LOT : 230819
EXP : 06/2026
PPV : 155.90DH

LOT : 231291
EXP : 09/2026
PPV : 155.90DH

LOT : 231291
EXP : 09/2026
PPV : 155.90DH

Lot: 230568
A consommer avant le: 07/2026
PPC: 84,00 DH

1 - AMEP 5 MG

1 comprimé par jour

2 - CARDIOASPIRINE 100MG

1 comprimé par jour le soir

3 - PLAVIX 75MG

1 comprimé par jour à midi

4 - COSTAL 40 mg

0-0-1

5 - NURAX sirop

1 CAS par jour

TRAITEMENT DE 03 MOIS

Dr. Mohamed Mehdi ALAOUI
Spécialiste des Maladies du Cœur
et des vaisseaux

Lot Moulay Thami, N° 141 Bd. HH24 Etg 1 Appt 6,
(Rond Point George) El Oulfa - Casablanca
Tél: 06 22 01 34 34 - Cam/WhatsApp : 06 16 50 82 74

Lot. Moulay Thami, N° 141 Bd HH24 - Appt 6 - 1er étage (Rond point George) El Oulfa - Casablanca

مولاي التهامي، الرقم 141، شقة 6 الطابق الأول (مدار جورج) الولفة - الدار البيضاء

☎ 05 22 01 34 34 - Urgences / WhatsApp : 06 16 50 82 74

PHARMACIE SOPHIA
Mme Benbrahim Ep. Slaoui
214, Bd. Ibn Sina - CASA
Tél: 0322 36 01 64

Cardioaspirine 100 mg/30cps
Acide acétylsalicylique
P.P.V. : 27,70 DH
Bayer S.A.



6 118001 090280

Cardioaspirine 100 mg/30cps
Acide acétylsalicylique
P.P.V. : 27,70 DH
Bayer S.A.



6 118001 090280

Cardioaspirine 100 mg/30cps
Acide acétylsalicylique
P.P.V. : 27,70 DH
Bayer S.A.



6 118001 090280

49,40

49,40

49,40

49,40

Sanofi-aventis Maroc
Route de Rabat -R.P.1,
Ain sebaâ Casablanca
Plavix 75 mg, cp pel b 28
P.P.V. : 316,00 DH



6 118001 081257

Sanofi-aventis Maroc
Route de Rabat -R.P.1,
Ain sebaâ Casablanca
Plavix 75 mg, cp pel b 28
P.P.V. : 316,00 DH



6 118001 081257

Sanofi-aventis Maroc
Route de Rabat -R.P.1,
Ain sebaâ Casablanca
Plavix 75 mg, cp pel b 28
P.P.V. : 316,00 DH



6 118001 081257

**DECLARATION DE MALADIE LONGUE DUREE : VALABLE 6
MOIS**

code : PR2FR04

Version : 01

Date : 24/05/2022

Partie réservée à l'adhérent (e) ou ayant droit

Nom et prénom :

MR MAKOUT Bouchaïb

Matricule :

00819

N° CIN : B 18065

Adresse :

Haj Elmana chems Rue 5 N° 7 Hay Salam CASA 2010

Bénéficiaire de soins : ☒ Adhérent ☐ Conjoint ☐ Enfant

Je soussigne **Dr. Mohamed Mehdi ALAOUI** Spécialiste des Maladies du Cœur et des Vaisseaux

Spécialité :

Cardiologie

N° ICE :

Lot Moulay Tahar, N° 141 Bd. 18124 Etg 1 Appt 6,

N° INPE :

DR MOHAMED MEHDI ALAOUI
SPÉCIALISTE DES MALADIES DU COEUR
ET DES VAISSEAUX

Certifié que Mlle/M. **MAKOUT**

Bouchaïb



091171926

Nécessitant un traitement d'une durée :

☐ < 3 mois

☐ Entre 3 et 6 mois

☒ A vie

Arguments cliniques et résultats des examens complémentaires récents justifiant le diagnostic et traitement :

HTA Sévère

Dr. Mohamed Mehdi ALAOUI
Spécialiste des Maladies du Cœur et des Vaisseaux
Lot Moulay Tahar, N° 141 Bd. 18124 Etg 1 Appt 6,
(Rond Point Georges Bonjean) Casablanca
Tél. : 05 22 01 34 34 - Gsm/WhatsApp : 09 16 50 82 74

Dont ci-joint ordonnance :

Traitement prescrit :

1) ANEP 5mg : 1-0-0

2) Cardio Aspirine 100mg : 0-0-1

3) Costel 40mg : 0-0-1

Je déclare les informations ci-dessus sincères et véritables

Fait à : CASABLANCA le 04/03/2023

Cachet et signature du médecin traitant

Dr. Mohamed Mehdi ALAOUI
Spécialiste des Maladies du Cœur et des Vaisseaux
Lot Moulay Tahar, N° 141 Bd. 18124 Etg 1 Appt 6,
(Rond Point Georges Bonjean) Casablanca
Tél. : 05 22 01 34 34 - Gsm/WhatsApp : 09 16 50 82 74

* Cette déclaration est renouvelable une fois

En application de la loi 08-09 relative à la protection des données à caractère personnel, MUPRAS garantit la confidentialité des informations communiquées

Nom Bouchaib Makout
N° patient 18 F

13.12.2023 16:35:15
ECG de repos



SCHILLER
The Art of Diagnostics

Date de nais... 01.01.1946
Âge 077Y
Sexe Masculin
Ethnique Non défini
Taille
Poids

N° visite
Chambre
N° requête
Émetteur de...
Méd. réf.
N° appareil ecgat102new

FC 55 bpm
RR 1086 ms
P 119 ms
PR 147 ms
QRS 92 ms
QT 434 ms
QTcB 416 ms
Axe P 59°
Axe QRS 40°
Axe T 73°

Interprétation trop longue, voir page séparée.

Rapport non confirmé

Dr. Mohamed Mehdi ALAOU
Spécialiste des Maladies du Cœur
et des Vaisseaux
Lot El Hadj, 10000 Algiers, Algérie
(021) 24 24 24 - 24 24 24 24
Tél : 021 24 24 24 - 24 24 24 24

Traitement
Remarque

BP 133 / 63 mmHg

Anormal

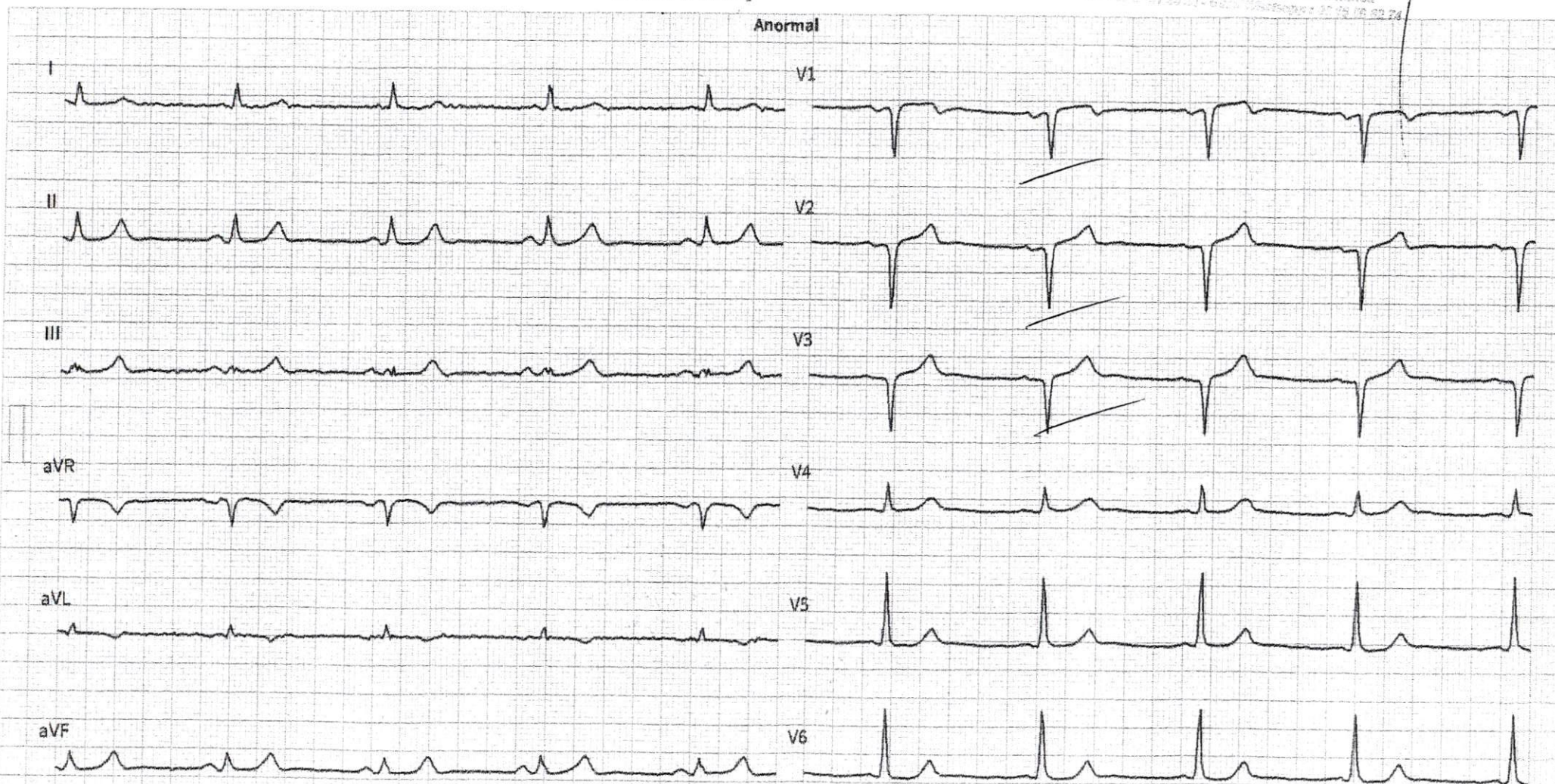

25 mm/s, 10 mm/mV

Séquentiel

FPB 25 Hz, AC 50Hz