

RECOMMANDATIONS IMPORTANTES A LIRE POUR ACTIVER LES REMBOURSEMENTS ET EVITER LES REJETS

Conditions générales :

- Le cadre réservé à l'adhérent doit être dûment renseigné.
- Le cadre réservé au médecin doit être renseigné par le praticien lui-même notamment la nature de la maladie.
- La validité de la feuille de soins est limitée à 3 mois à compter de la première consultation.
- L'entente préalable est exigée pour toute hospitalisation médicale, chirurgicale, soins dentaires spéciaux, extractions multiples, parodontie orthodontie, prothèses dentaires, prothèses auditives ou orthopédiques ainsi que pour tous les actes effectués en série.
- En cas d'accident, une déclaration précisant les causes et circonstances de l'accident est à joindre à la feuille de soins.

Pharmacie :

- Les vignettes des médicaments doivent être obligatoirement jointes aux ordonnances.
- Pour les médicaments sans vignettes une facture de la pharmacie doit être jointe.

Radiologie et Biologie :

- La facture ainsi qu'une copie des résultats des analyses ou du compte rendu (sous pli confidentiel) doivent être jointes à l'ordonnance médicale pour toute demande de remboursement.
- Un pli confidentiel du médecin prescripteur des analyses ou radios peut être demandé par le médecin conseil de la mutuelle.

Optique :

- L'ordonnance du médecin prescripteur et la facture de l'opticien sont à joindre à la feuille de soins.

Rééducation :

- L'entente préalable renseignée par le médecin prescripteur est exigée avant le début des séances de rééducations.
- Pour le remboursement, la facture et le calendrier des séances effectuées sont à joindre à la feuille de soins.

Dentaire :

- En cas de prothèses ou de traitement canalaires, l'accord préalable renseigné sur la feuille de soins est obligatoire avant le début de traitement.
- La facture doit être jointe à la feuille de soins pour toute demande de remboursement.
- La radio-après soins est obligatoire en cas de prothèses ou de traitement canalaires.

Maladie et Affection Longue Durée ALD et ALC :

- La déclaration de maladie chronique doit être renseignée par le médecin prescripteur et renouvelée tous les 6 mois.

Adresses Mails utiles

- Réclamation : contact@mupras.com
- Prise en charge : pec@mupras.com
- Adhésion et changement de statut : adhesion@mupras.com

La MUPRAS garantit le respect de la loi n° 09-08 relative à la protection des personnes physiques à l'égard du traitement des données à caractère personnel.

MUPRAS : Centre Allal Ben Abdellah - 6ème Etage Angle Rue Mohamed Fakir et Rue Allal Ben Abdellah - Quartier de l'Horloge Casablanca 20000 - Tél. : 05 22 20 45 45 (LG) - Fax : 05 22 22 78 18 - www.mupras.com



Déclaration de Maladie

M23-0025996

☒ Maladie ☐ Dentaire ☐ Optique ☐ Autres

Cadre réservé à l'adhérent (e)

Matricule : 5092 Société : RAM 187014
☐ Actif ☒ Pensionné(e) ☐ Autre :
 Nom & Prénom : TOUATE Abderrahmane
 Date de naissance : 20/07/1957
 Adresse : Lotissement ATTADAMOUNE Rue 1 Imm. 80
 numex 4 ELOULFA Casablanca
 Tél. : 0615527405 Total des frais engagés : 709,40 Dhs

Cadre réservé au Médecin

Cachet du médecin :
 Date de consultation : 11/07/2023
 Nom et prénom du malade : SABIRI Souad Age: 67
 Lien de parenté : ☐ Lui-même ☒ Conjoint ☐ Enfant
 Nature de la maladie : Pathologie
 Affection longue durée ou chronique : ☐ ALD ☐ ALC
 En cas d'accident préciser les causes et circonstances :
 Dans le cas où la maladie aurait un caractère confidentiel, communiquer les renseignements sous pli confidentiel à l'attention du médecin conseil de la Mutuelle.

J'atteste sur l'honneur l'exactitude des renseignements portés sur la présente déclaration. Je déclare avoir pris connaissance de la clause relative à la protection des données personnelles.

Fait à : Casablanca Le : 12/07/2023
 Signature de l'adhérent(e) :

Autorisation CNDP N° : A-A-215 / 2019

RELEVÉ DES FRAIS ET HONORAIRES

Dates des Actes	Natures des Actes	Nombre et Coefficient	Montant détaillé des Honoraires	Cachet et signature du Médecin attestant le Paiement des Actes
11/12/23	170	+	200,00	
			100,00	
			300,00	

EXECUTION DES ORDONNANCES

Cachet du Pharmacien ou du Fournisseur

Date

Montant de la Facture

11/12/2023

292,10

12/12/2023

117,00

ANALYSES - RADIOGRAPHIES

Cachet et signature du Laboratoire et du Radiologue

Date

Désignation des Coefficients

Montant des Honoraires

AUXILIAIRES MEDICAUX

Cachet et signature du Praticien

Date des Soins

Nombre

AM

PC

IM

IV

Montant détaillé des Honoraires

RELEVÉ DES FRAIS ET HONORAIRES

Le praticien est prié de préciser la dent traitée, l'acte pratiqué en indiquant la nature des soins.

Important :

Veuillez joindre les radiographies en cas de prothèses ou de traitement canalaires, ainsi que le bilan de l'ODF.

SOINS DENTAIRES

Dents Traitées Nature des Soins Coefficient

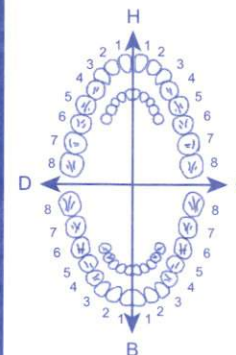

CCEFFICIENT DES TRAVAUX

MONTANTS DES SOINS

DEBUT D'EXECUTION

FIN D'EXECUTION

O.D.F PROTHESES DENTAIRES

DETERMINATION DU CCEFFICIENT MASTICATOIRE

H
25533412 21433552
00000000 00000000
D 00000000 00000000 G
35533411 11433553
B

(Création, remont, adjonction)
Fonctionnel, Thérapeutique, nécessaire à la profession

CCEFFICIENT DES TRAVAUX

MONTANTS DES SOINS

DATE DU DEVIS

DATE DE L'EXECUTION

VISA ET CACHET DU PRATICIEN ATTESTANT LE DEVIS

VISA ET CACHET DU PRATICIEN ATTESTANT L'EXECUTION

Dr. Mehdi BENJELLOUN

Spécialiste des Maladies
du cœur et des vaisseaux



الدكتور مهدي بنجلون
إختصاصي في أمراض القلب
و الشرايين

Casablanca, le : 11/12/2023

SABIRI Souad

50,70 x 2
CARDENSIEL 2.5

99,00 1/2 comprimé le matin, pendant 3 mois

ANSIOVIT

92,00 1 comprimé, matin et soir

OXYMAG 375

1 comprimé le soir



6 118001 100859
Cardensiel® 2,5 mg
Comprimés pelliculés sécables B/30
PPV: 50,70 DHS



6 118001 100859
Cardensiel® 2,5 mg
Comprimés pelliculés sécables B/30
PPV: 50,70 DHS

Lot: 230770
À consommer de
préférence avant le: 09/2026
PPC: 99,00 DH

OXYMAG 375mg
Nifédipine marquée, biglycolate & mola. V8 B2, B1

Lot / Batch n°: 23297
Exp. date: 06/26
92,00
PPC (DH):

Dr. Mehdi BENJELLOUN

Spécialiste des Maladies
du cœur et des vaisseaux



الدكتور مهدي بنجلون
إختصاصي في أمراض القلب
و الشرايين

Casablanca, le : 12/12/2023

SABIRI Souad

Maphar
Bd Alkimia N° 6, QI,
Sidi Bernoussi, Casablanca
UVEDOSE 100 000 UI/2 ml
SOL BUV
P.P.V : 19,50 DH
6 118001 185030

Maphar
Bd Alkimia N° 6, QI,
Sidi Bernoussi, Casablanca
UVEDOSE 100 000 UI/2 ml
SOL BUV
P.P.V : 19,50 DH
6 118001 185030

Maphar
Bd Alkimia N° 6, QI,
Sidi Bernoussi, Casablanca
UVEDOSE 100 000 UI/2 ml
SOL BUV
P.P.V : 19,50 DH
6 118001 185030

Maphar
Bd Alkimia N° 6, QI,
Sidi Bernoussi, Casablanca
UVEDOSE 100 000 UI/2 ml
SOL BUV
P.P.V : 19,50 DH
6 118001 185030

Maphar
Bd Alkimia N° 6, QI,
Sidi Bernoussi, Casablanca
UVEDOSE 100 000 UI/2 ml
SOL BUV
P.P.V : 19,50 DH
6 118001 185030

Maphar
Bd Alkimia N° 6, QI,
Sidi Bernoussi, Casablanca
UVEDOSE 100 000 UI/2 ml
SOL BUV
P.P.V : 19,50 DH
6 118001 185030

19,50 x 6
UVEDOSE

1 ampoule tous les 15 jours, pendant 3 mois

1 = 117,00

Pharmacie TAM
Dr. Benhami Jaafar
302, Bd Oued Sebaou - Oulfa
CASABLANCA
Tél: 0522 90 18 99

Dr. Mehdi Benjelloun
CARDIOLOGUE
107 62 - 06 04 72 39 14
0522 91 07 62

71.447

ID:
D-naiss:
ans,

11-Déc-2023 14:12:40 Fréq. Card.: 73 BPM
Axes P-R-T: 59 3 20 Int PR: 151ms
Dur.QRS: 90ms QT/QTc: 382/408ms

11-Déc-2023 14:12:40

SARIN
SARIN

02/02/16-16:16
14-05-22 09:04/12:39
Rue 2 N°61 - Le Etage N°2 - CHU de
CARDIOLOGIE
Dr. Mehdi BENJELLOUN
06 09 99 89 55

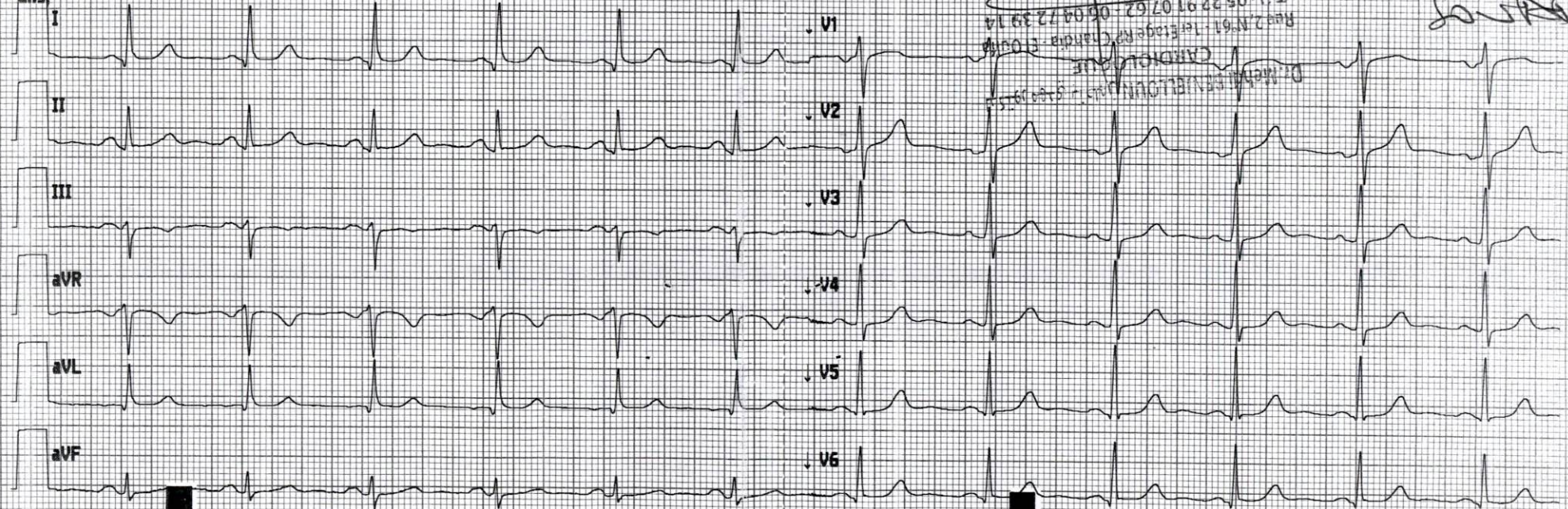

114330225506

Dr benjelloun Mehdi

Site * 0 App.* 0

Version 2.0.3.5 Séquence *32797 25mm/s 10mm/mV 0.05-40 Hz