

RECOMMANDATIONS IMPORTANTES A LIRE POUR ACTIVER LES REMBOURSEMENTS ET EVITER LES REJETS

Conditions générales :

- Le cadre réservé à l'adhérent doit être dûment renseigné.
- Le cadre réservé au médecin doit être renseigné par le praticien lui-même notamment la nature de la maladie.
- La validité de la feuille de soins est limitée à 3 mois à compter de la première consultation.
- L'entente préalable est exigée pour toute hospitalisation médicale, chirurgicale, soins dentaires spéciaux, extractions multiples, parodontie orthodontie, prothèses dentaires, prothèses auditives ou orthopédiques ainsi que pour tous les actes effectués en série.
- En cas d'accident, une déclaration précisant les causes et circonstances de l'accident est à joindre à la feuille de soins.

Pharmacie :

- Les vignettes des médicaments doivent être obligatoirement jointes aux ordonnances.
- Pour les médicaments sans vignettes une facture de la pharmacie doit être jointe.

Radiologie et Biologie :

- La facture ainsi qu'une copie des résultats des analyses ou du compte rendu (sous pli confidentiel) doivent être jointes à l'ordonnance médicale pour toute demande de remboursement.
- Un pli confidentiel du médecin prescripteur des analyses ou radios peut être demandé par le médecin conseil de la mutuelle.

Optique :

- L'ordonnance du médecin prescripteur et la facture de l'opticien sont à joindre à la feuille de soins.

Rééducation :

- L'entente préalable renseignée par le médecin prescripteur est exigée avant le début des séances de rééducations.
- Pour le remboursement, la facture et le calendrier des séances effectuées sont à joindre à la feuille de soins.

Dentaire :

- En cas de prothèses ou de traitement canaux, l'accord préalable renseigné sur la feuille de soins est obligatoire avant le début de traitement.
- La facture doit être jointe à la feuille de soins pour toute demande de remboursement.
- La radio-après soins est obligatoire en cas de prothèses ou de traitement canaux.

Maladie et Affection Longue Durée ALD et ALC :

- La déclaration de maladie chronique doit être renseignée par le médecin prescripteur et renouvelée tous les 6 mois.



Déclaration de Maladie

M23-0018997

☒ Maladie

☐ Dentaire

☐ Optique

☐ Autres

Cadre réservé à l'adhérent (e)

Matricule : 3395 Société : RAN

☐ Actif ☐ Pensionné(e) ☐ Autre : A 87892

Nom & Prénom : BOUAF EL HASSAN

Date de naissance : 09/07/61

Adresse : LT HING N°9 CAHABAN

Tél : 06 61 15 02 70 Total des frais engagés :Dhs

Cadre réservé au Médecin

Cachet du médecin :

Date de consultation : 09/11/2023

Nom et prénom du malade : BOUAF EL HASSAN Age : 62 ans

Lien de parenté : ☒ Lui-même ☐ Conjoint ☐ Enfant

Nature de la maladie : HTA + Dyslipidémie

Affection longue durée ou chronique : ☐ ALD ☐ ALC Pathologie : 2 DEC. 2023

En cas d'accident préciser les causes et circonstances : ACCUEIL

Dans le cas où la maladie aurait un caractère confidentiel, communiquer les renseignements sous pli confidentiel à l'attention du médecin conseil de la Mutuelle.

J'atteste sur l'honneur l'exactitude des renseignements portés sur la présente déclaration. Je déclare avoir pris connaissance de la clause relative à la protection des données personnelles.

Fait à CASABLANCA le 11/11/2023

Signature de l'adhérent(e) : [Signature]

Adresses Mails utiles

- O Réclamation : contact@mupras.com
- O Prise en charge : pec@mupras.com
- O Adhésion et changement de statut : adhesion@mupras.com

La MUPRAS garantit le respect de la loi n° 09-08 relative à la protection des personnes physiques à l'égard du traitement des données à caractère personnel.

MUPRAS : Centre Allal Ben Abdellah - 6ème Etage Angle Rue Mohamed Fakir et Rue Allal Ben Abdellah - Quartier de l'Horloge Casablanca 20000 Tél. : 05 22 20 45 45 (LG) - Fax : 05 22 22 78 18 - www.mupras.com

Autorisation CNDP N° : A-A-215 / 2019

RELEVÉ DES FRAIS ET HONORAIRES

Dates des Actes	Natures des Actes	Nombre et Coefficient	Montant détaillé des Honoraires	Cachet et signature du Médecin attestant le Paiement des Actes
09/11/2023	C2441p		300,00	Dr. EL MAKHLOUP AB Professeur Agrégé Cardiologie 5, Rue Med. Abdouh - Casa Tél.: 05 22 29 51 55 - 05 22 47 26 89

EXECUTION DES ORDONNANCES

Cachet du Pharmacien ou du Fournisseur Date Montant de la Facture

 21/11/2023 1462,10

ANALYSES - RADIOGRAPHIES

Cachet et signature du Laboratoire et du Radiologue Date Désignation des Coefficients Montant des Honoraires

09.11.23 B980.K B38,25

AUXILIAIRES MEDICAUX

Cachet et signature du Praticien Date des Soins Nombre Montant détaillé des Honoraires

A M P C I M I V

RELEVÉ DES FRAIS ET HONORAIRES

Le praticien est prié de préciser la dent traitée, l'acte pratiqué en indiquant la nature des soins.

Important :

Veillez joindre les radiographies en cas de prothèses ou de traitement canalaires, ainsi que le bilan de l'ODF.

SOINS DENTAIRES

Dents Traitées Nature des Soins Coefficient

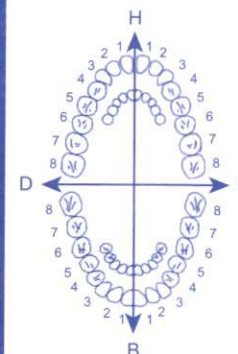

Coefficient DES TRAVAUX

MONTANTS DES SOINS

DEBUT D'EXECUTION

FIN D'EXECUTION

O.D.F. PROTHESES DENTAIRES

DETERMINATION DU COEFFICIENT MASTICATOIRE

H
25533412 21433552
00000000 00000000
D G
00000000 00000000
35533411 11433553
B

[Création, remont, adjonction]
Fonctionnel, Thérapeutique, nécessaire à la profession

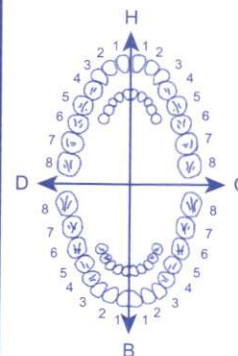

Coefficient DES TRAVAUX

MONTANTS DES SOINS

DATE DU DEVIS

DATE DE L'EXECUTION

VISA ET CACHET DU PRATICIEN ATTESTANT LE DEVIS

VISA ET CACHET DU PRATICIEN ATTESTANT L'EXECUTION

Docteur ALI EL MAKHLOUF
PROFESSEUR AGREGÉ
CABINET D'EXPLORATION CARDIOVASCULAIRE
ADULTE ET PÉDIATRIQUE

5 RUE MOHAMED ABDOU RESIDENCE LE PARC APPT N°2

CASABLANCA
Tél : 0522298155/59
Email : elmakhlouf@gmail.com

A CASABLANCA Le 21 novembre 2023

Mr BOUAFI EL HASSANE (62 ans)

EXFORGE 5/80MG

1 CP PAR JOUR SANS ARRET

KARDEGIC 75MG

1 CP PAR JOUR SANS ARRET LE MATIN

CRESTOR 5MG

1 CP PAR JOUR SANS ARRET LE SOIR



611800103058 3

EXFORGE

5mg/80mg

28 comprimés pelliculés

PPV : 195,00 DH



611800103058 3

EXFORGE

5mg/80mg

28 comprimés pelliculés

PPV : 195,00 DH



611800103058 3

EXFORGE

5mg/80mg

28 comprimés pelliculés

PPV : 195,00 DH



611800103058 3

EXFORGE

5mg/80mg

28 comprimés pelliculés

PPV : 195,00 DH

Dr. EL MAKHLOUF Ali
Professeur Agrégé Cardiologie
5, Rue Med. Abdouh - Casa
Tél : 05 22 29 81 55 / 59 - 05 22 47 26 89

PHARMACIE JAWHARA POLL
Rajaa SEKKAT
Docteur en Pharmacie
Avenue Atlantide, N° 102 Bja Pds
Casablanca - Tél : 05 22 52 74 00

Docteur ALI EL MAKHLOUF

Maphar
Bd Alkima N° 6, Ql,
Sidi Bernoussi, Casablanca
Crestor 5mg cp pel b30
P.P.V : 114,10 DH
6 118001 183104

Dr. EL MAKHLOUF Ali
Professeur Agrégé Cardiologie
5, Rue Med. Abdouh - Casa
Tél : 05 22 29 81 55 / 59 - 05 22 47 26 89

Maphar
Bd Alkima N° 6, Ql,
Sidi Bernoussi, Casablanca
Crestor 5mg cp pel b30
P.P.V : 114,10 DH
6 118001 183104

Maphar
Bd Alkima N° 6, Ql,
Sidi Bernoussi, Casablanca
Crestor 5mg cp pel b30
P.P.V : 114,10 DH
6 118001 183104

EN CAS D'URGENCE APPELEZ LA CLINIQUE JERRADA
0522238181
DR EL MAKHLOUF 0661131483

Casablanca, le

09/11/2011

البضاء في

Nom et Prénom :

M. BOUAFIA EL HASSANE

Examen du sang

- | | |
|---|---|
| <input type="checkbox"/> Créatinémie | <input type="checkbox"/> ASLO |
| <input type="checkbox"/> Urée sanguine | <input type="checkbox"/> Fibrinémie |
| <input type="checkbox"/> Acide Urique | <input type="checkbox"/> Taux de Prothrombine + INR |
| <input type="checkbox"/> Glycémie à jeun | <input type="checkbox"/> Ionogramme sanguin |
| <input checked="" type="checkbox"/> Cholestérol total, HDL, LDL | <input checked="" type="checkbox"/> P.S.A. |
| <input checked="" type="checkbox"/> Triglycérides | <input type="checkbox"/> T3 <input type="checkbox"/> T4 <input checked="" type="checkbox"/> TSHus |
| <input checked="" type="checkbox"/> SGOT - SGPT - <input checked="" type="checkbox"/> .G.T. | <input type="checkbox"/> Hb Glycosylée |
| <input type="checkbox"/> Marqueurs hépatites B et C | <input type="checkbox"/> Troponine |
| <input checked="" type="checkbox"/> VS NFS avec plaquettes | <input type="checkbox"/> C.R.P |
| <input type="checkbox"/> CPK | <input type="checkbox"/> Electrophorèse des protéides |
| <input type="checkbox"/> CPKmb | <input type="checkbox"/> Protidémie |
| <input type="checkbox"/> Dosage de la vitamine D | <input type="checkbox"/> D-Dimers |
| <input type="checkbox"/> Ferritinémie | |

Examen des urines

- ☒ Recherche de l'Albumine
- ☐ Microalbuminurie de 24 heures
- ☐ Cyto. Bac. des urines
- ☐ Ionogramme Urinaire

DR. EL MAKHLOUF Ali
Professeur Agrégé Cardiologie
5, Rue Mohamed Abdou - Casa
Tél : 05 22 29 81 55 - 05 22 47 26 89



مختبر منظرنا للتحاليل الطبية
LABORATOIRE MANDARONA
D'ANALYSES MEDICALES

Dr Yahya BENGHALEM

Pharmacien Biologiste

Lauréat de la faculté de Pharmacie de
Montpellier

Dr Abderrahmane BOUMZEBRA

Pharmacien Biologiste

Diplômé des facultés de Médecine et de Pharmacie de
Toulouse et Montpellier

Biochimie - Hématologie - Hormonologie - Bactériologie - Virologie - Immunologie - Parasitologie - Mycologie - Toxicologie

Casablanca le 9 novembre 2023

Monsieur BOUAFI EL HASSANE

FACTURE N°	194818
------------	--------

Analyses :

Vitesse de sédimentation -----	B	30	
Bilan lipidique -----	B	190	
Albuminurie -----	B	60	
Transaminases OT -----	B	50	
Transaminases PT -----	B	50	
Gamma -G.T. -----	B	50	
Thyreostimuline (TSH us) -----	B	250	
PSAus total -----	B	300	Total : B 980

Prélèvements :

Sang-----	Pc	1,5	
-----------	----	-----	--

TOTAL DOSSIER

1 338,20 DH

Arrêtée la présente facture à la somme de :

Mille Trois Cent Trente Huit Dirhams et Vingt Centimes

LABORATOIRE ANALYSES
MEDICALES MANDARONA

679, Bd Al Qods 20460 - Casablanca

Tél. : 05 22 52 83 88

Fax : 05 22 21 92 41

679, Bd El Qods 20460 Ain Chock - Casablanca - Tél. : 0522 52 83 88 / 0522 87 22 82

Fax : 0522 21 92 41 - E-mail : labo_mandarona@yahoo.fr

CNSS : 8521090 - IF : 40213596 - Patente : 37980291 - ICE : 001634915000055 - IPN : 093060663

BMCE AL QODS : 0117940000 3121000 0144347



Dr Yahya BENGHALEM

Pharmacien Biologiste

Lauréat de la faculté de Pharmacie de
Montpellier

Dr Abderrahmane BOUMZEBRA

Pharmacien Biologiste

Diplômé des facultés de Médecine et de Pharmacie de
Toulouse et Montpellier

Biochimie - Hématologie - Hormonologie - Bactériologie - Virologie - Immunologie - Parasitologie - Mycologie - Toxicologie

Dossier ouvert le : 09/11/23

Prélèvement effectué à 09:28

Edition du : 09/11/23

Monsieur BOUAFI EL HASSANE

Réf : 23K413

Compte Rendu d'Analyses

HEMATOLOGIE

VITESSE DE SEDIMENTATION

(Vacuette Grainer)

1 ^{ère} heure -----:	9	mm
2 ^{ème} heure -----:	18	mm

Normales

Antériorités

22/06/23

< 10

15

< 20

30



Dr Yahya BENGHALEM

Pharmacien Biologiste

Lauréat de la faculté de Pharmacie de
Montpellier

Dr Abderrahmane BOUMZEBRA

Pharmacien Biologiste

Diplômé des facultés de Médecine et de Pharmacie de
Toulouse et Montpellier

Biochimie - Hématologie - Hormonologie - Bactériologie - Virologie - Immunologie - Parasitologie - Mycologie - Toxicologie

Dossier ouvert le : 09/11/23

Prélèvement effectué à 09:28

Edition du : 09/11/23

Monsieur BOUAFI EL HASSANE

Réf : 23K413

Compte Rendu d'Analyses

BIOCHIMIE SANGUINE

(Cobas Roche C-311)

BILAN LIPIDIQUE

Cholesterol total----- : 1,93 g/l
Soit : 4,97 mmol/l

Normales

< 2

< 5,15

Antériorités

2,35

6,06

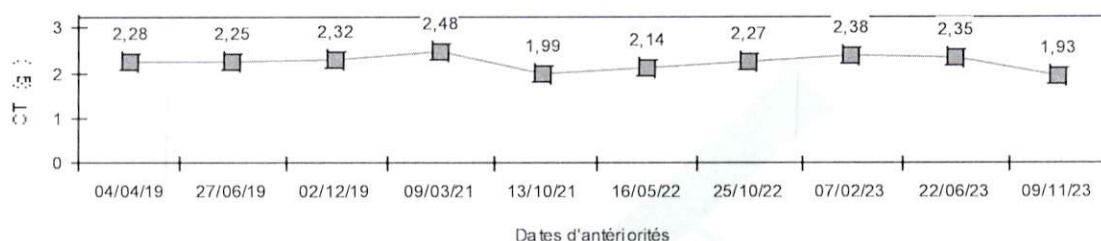

Cholesterol HDL----- : 0,56 g/l

> 0,4**

0,57

Cholestérol LDL**----- : 1,14 g/l
Soit : 2,94 mmol/l

< 1,6 **

< 4,12

1,63

4,2

**Valeurs indicatives, à confronter avec le risque cardio-vasculaire du patient

Triglycérides----- : 1,16 g/l
Soit : 1,33 mmol/l

< 1,5

< 1,71

0,75

0,86

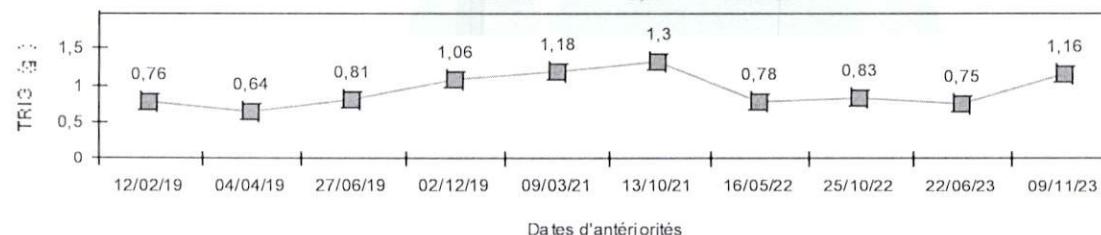

BIOCHIMIE URINAIRE

Albuminurie sur échantillon urinaire ----- : Négatif.



Dr Yahya BENGHALEM

Pharmacien Biologiste
Lauréat de la faculté de Pharmacie de
Montpellier

Dr Abderrahmane BOUMZEBRA

Pharmacien Biologiste
Diplômé des facultés de Médecine et de Pharmacie de
Toulouse et Montpellier

Biochimie - Hématologie - Hormonologie - Bactériologie - Virologie - Immunologie - Parasitologie - Mycologie - Toxicologie

Dossier ouvert le : 09/11/23

Prélèvement effectué à 09:28

Edition du : 09/11/23

Monsieur BOUAFI EL HASSANE

Réf. : 23K413

Compte Rendu d'Analyses

BIOCHIMIE SANGUINE (Cobas Roche C-311)

Normales

Antériorités

Transaminases - SGOT / ASAT -----: 20 UI/l

< 45

15

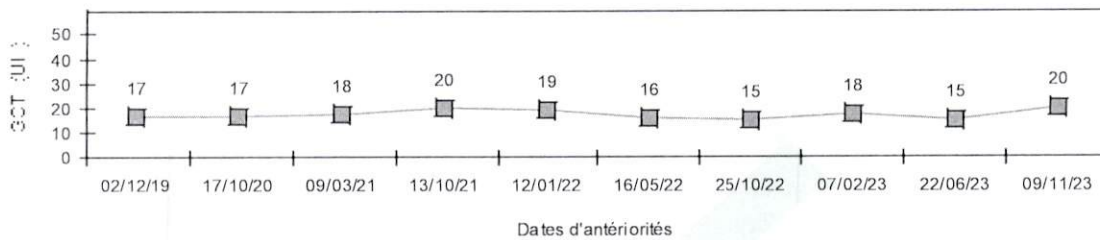

Transaminases - SGPT / ALAT -----: 17 UI/l

< 49

9

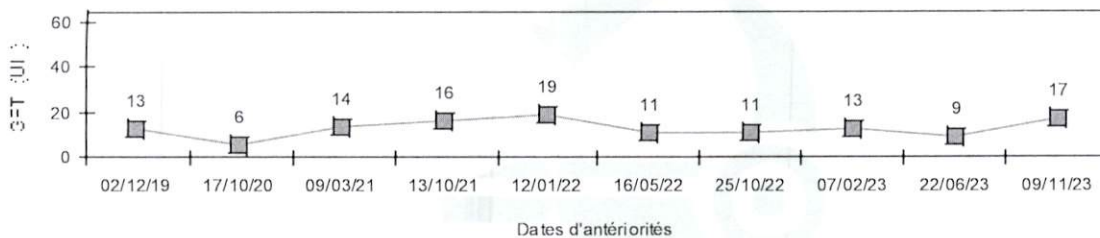



Dr Yahya BENGHALEM

Pharmacien Biologiste
Lauréat de la faculté de Pharmacie de
Montpellier

Dr Abderrahmane BOUMZEBRA

Pharmacien Biologiste
Diplômé des facultés de Médecine et de Pharmacie de
Toulouse et Montpellier

Biochimie - Hématologie - Hormonologie - Bactériologie - Virologie - Immunologie - Parasitologie - Mycologie - Toxicologie

Dossier ouvert le : 09/11/23

Prélèvement effectué à 09:28

Edition du : 09/11/23

Monsieur BOUAFI EL HASSANE

Réf. : 23K413

Compte Rendu d'Analyses

			Normales	Antériorités
Gamma G.T. -----;	34	UI/l	< 55	30

Variations physiologiques :

- Prise de médicaments (+20 à 100 %)
- Anticonvulsivants (+20 à 300 %)
- Anticancéreux (+150 %)
- Antidépresseurs (+ 100 %)
- Contraceptifs oraux (+ 25 %)

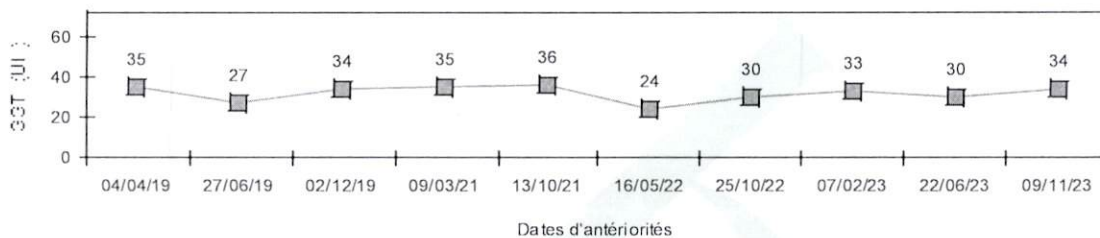

HORMONOLOGIE

TSH us-----;	2,72	μUI/ml	0,27 - 5	16/05/22	2,67
(Chimiluminescence COBAS ROCHE E411)					

La TSH est l'indicateur le plus sensible pour évaluer un dysfonctionnement thyroïdien.

Une variation minime de T4L provoque une réponse très amplifiée de la TSH.

Cependant, la TSH répond aux variations de la T4L avec un temps de latence important, au moins 8 semaines pour une réponse complète.

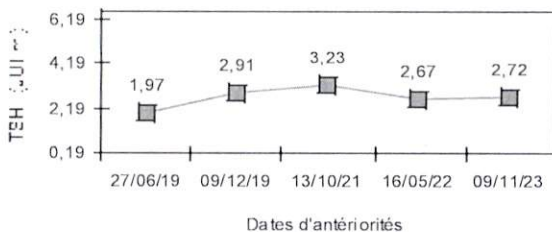



مختبر منظرنا للتحاليل الطبية
LABORATOIRE MANDARONA
D'ANALYSES MEDICALES

Dr Yahya BENGHALEM

Pharmacien Biologiste
Lauréat de la faculté de Pharmacie de
Montpellier

Dr Abderrahmane BOUMZEBRA

Pharmacien Biologiste
Diplômé des facultés de Médecine et de Pharmacie de
Toulouse et Montpellier

Biochimie - Hématologie - Hormonologie - Bactériologie - Virologie - Immunologie - Parasitologie - Mycologie - Toxicologie

Dossier ouvert le : 09/11/23

Prélèvement effectué à 09:28

Edition du : 09/11/23

Monsieur BOUAFI EL HASSANE

Réf. : 23K413

Compte Rendu d'Analyses

MARQUEURS

Normales

Antériorités

P.S.A. us Total ----- : 1,230 ng/ml
(Chimiluminescence COBAS ROCHE E411)

22/06/23

1,360

Interprétation

< 40ans	:	< 1,4
40 à 50 ans	:	< 2,0
50 à 60 ans	:	< 3,1
60 à 70 ans	:	< 4,1
> 70 ans	:	< 4,4

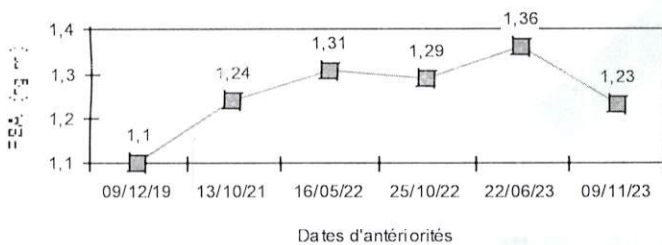

LABORATOIRE ANALYSES
MEDICALES MANDARONA

679, Bd Al Qods 20460 - Casablanca

Tél. : 05 22 52 83 88

Fax : 05 22 21 92 41

679, Bd El Qods 20460 Ain Chock - Casablanca - Tél. : 0522 52 83 88 / 0522 87 22 82

Fax : 0522 21 92 41 - E-mail : labo_mandarona@yahoo.fr

CNSS : 8521090 - IF : 40213596 - Patente : 37980291 - ICE : 001634915000055 - IPN : 093060663

BMCE AL QODS : 0117940000 3121000 0144347

10mm/mV 25mm/s

Filtre Principal: On Filtre ADS: On

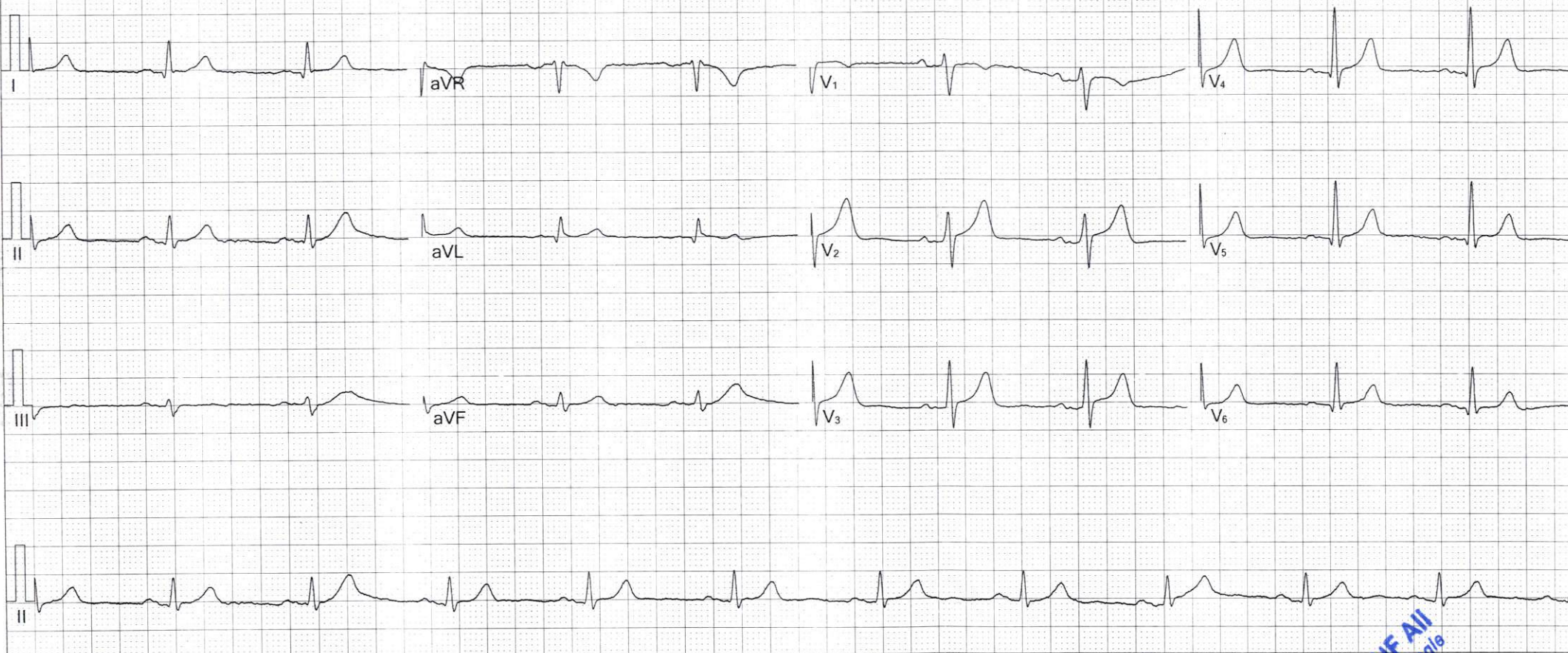

Fréquence :	1000 Hz	Interval. QT :	394 ms
Durée ECG :	18 s	Interval. QTc :	394 ms
FC :	60 bpm	Axe P :	40.7°
Durée P :	97 ms	Axe QRS :	8.9°
Durée QRS :	94 ms	Axe T :	42.7°
Durée T :	270 ms	RV5/SV1 :	0.97/0.61mV
Interval. PQ :	173 ms	RV5+SV1 :	1.58mV

Suggestion :

TA. 129/80
p: 85 Kg

Dr. EL MAKHLOUF Ali
Professeur Agrégé Cardiologie
5, Rue Med. Abdouh - Casa
Tél: 05 22 29 11 55 / 59 - 05 22 47 26 89

Signature Médecin: