

RECOMMANDATIONS IMPORTANTES A LIRE POUR ACTIVER LES REMBOURSEMENTS ET EVITER LES REJETS

Conditions générales :

- Le cadre réservé à l'adhérent doit être dûment renseigné.
- Le cadre réservé au médecin doit être renseigné par le praticien lui-même notamment la nature de la maladie.
- La validité de la feuille de soins est limitée à 3 mois à compter de la première consultation.
- L'entente préalable est exigée pour toute hospitalisation médicale, chirurgicale, soins dentaires spéciaux, extractions multiples, parodontie orthodontie, prothèses dentaires, prothèses auditives ou orthopédiques ainsi que pour tous les actes effectués en série.
- En cas d'accident, une déclaration précisant les causes et circonstances de l'accident est à joindre à la feuille de soins.

Pharmacie :

- Les vignettes des médicaments doivent être obligatoirement jointes aux ordonnances.
- Pour les médicaments sans vignettes une facture de la pharmacie doit être jointe.

Radiologie et Biologie :

- La facture ainsi qu'une copie des résultats des analyses ou du compte rendu (sous pli confidentiel) doivent être jointes à l'ordonnance médicale pour toute demande de remboursement.
- Un pli confidentiel du médecin prescripteur des analyses ou radios peut être demandé par le médecin conseil de la mutuelle.

Optique :

- L'ordonnance du médecin prescripteur et la facture de l'opticien sont à joindre à la feuille de soins.

Rééducation :

- L'entente préalable renseignée par le médecin prescripteur est exigée avant le début des séances de rééducations.
- Pour le remboursement, la facture et le calendrier des séances effectuées sont à joindre à la feuille de soins.

Dentaire :

- En cas de prothèses ou de traitement canaux, l'accord préalable renseigné sur la feuille de soins est obligatoire avant le début de traitement.
- La facture doit être jointe à la feuille de soins pour toute demande de remboursement.
- La radio-après soins est obligatoire en cas de prothèses ou de traitement canaux.

Maladie et Affection Longue Durée ALD et ALC :

- La déclaration de maladie chronique doit être renseignée par le médecin prescripteur et renouvelée tous les 6 mois.



MUPRAS
Mutuelle de Prévoyance
& d'Actions Sociales
de Royal Air Maroc

Déclaration de Maladie

M22- 0052916

☒ **Maladie**

☐ **Dentaire**

☐ **Optique**

☐ **Autres**

Cadre réservé à l'adhérent (e)

Matricule : 10330 Société : RAM
☒ Actif ☐ Pensionné(e) ☐ Autre :
 Nom & Prénom : BENJAOUD KHARID
 Date de naissance :
 Adresse :
 Tél : (06) 62-12-58-58 Total des frais engagés : 2 601,50 Dhs

Cadre réservé au Médecin

Cachet du médecin :



Date de consultation : 17/Nov/2023
 Nom et prénom du malade : BENJAOUD Fatima Zahrae
 Lien de parenté : ☐ Lui-même ☐ Conjoint ☒ Enfant
 Nature de la maladie : Maladie
 Affection longue durée ou chronique ☐ ALD ☐ ALC Pathologie :
 En cas d'accident préciser les causes et circonstances :
 Dans le cas où la maladie aurait un caractère confidentiel, communiquer les renseignements sous pli confidentiel à l'attention du médecin conseil de la Mutuelle.

J'atteste sur l'honneur l'exactitude des renseignements portés sur la présente déclaration. Je déclare avoir pris connaissance de la clause relative à la protection des données personnelles.

Fait à : NOUAKHOTT Le : 17/11/2023
 Signature de l'adhérent(e) : [Signature]

Autorisation CNDP N° : A-A-215 / 2019

Adresses Mails utiles

- Réclamation : contact@mupras.com
- Prise en charge : pec@mupras.com
- Adhésion et changement de statut : adhesion@mupras.com

La MUPRAS garantit le respect de la loi n° 09-08 relative à la protection des personnes physiques à l'égard du traitement des données à caractère personnel.

MUPRAS : Centre Allal Ben Abdellah - 6ème Etage Angle Rue Mohamed Fakir et Rue Allal Ben Abdellah - Quartier de l'Horloge Casablanca 20000 - Tél. : 05 22 20 45 45 (LG) - Fax : 05 22 22 78 18 - www.mupras.com

RELEVÉ DES FRAIS ET HONORAIRES

Dates des Actes	Natures des Actes	Nombre et Coefficient	Montant détaillé des Honoraires	Cachet et signature du Médecin attestant le Paiement des Actes
7 Nove 2023	G		300,00	
Dr. BENABEN NAIMA PEDIATRE 22 Bd Med El Mes SENTISSI 4ème Etage V.N MEKNES C: 05 35 51 58 18 / 06 61 24 40 02				

EXECUTION DES ORDONNANCES

Cachet du Pharmacien ou du Fournisseur	Date	Montant de la Facture
	18/11/23	551,50

ANALYSES - RADIOGRAPHIES

Cachet et signature du Laboratoire et du Radiologue	Date	Désignation des Coefficients	Montant des Honoraires
	17/11/23	K40	400,00 DM
	18/11/23	B1520	1350 DH
	24/11/23	B150	130 DH

AUXILIAIRES MEDICAUX INPE 133002246

Cachet et signature du Praticien	Date des Soins	Nombre				Montant détaillé des Honoraires
		AM	PC	IM	IV	

RELEVÉ DES FRAIS ET HONORAIRES

Le praticien est prié de préciser la dent traitée, l'acte pratiqué en indiquant la nature des soins.

Important :

Veillez joindre les radiographies en cas de prothèses ou de traitement canalaires, ainsi que le bilan de l'ODF.

SOINS DENTAIRES	Dents Traitées	Nature des Soins	Coefficient														
				Coefficient DES TRAVAUX <input type="text"/>													
				MONTANTS DES SOINS <input type="text"/>													
				DEBUT D'EXECUTION <input type="text"/>													
				FIN D'EXECUTION <input type="text"/>													
O.D.F PROTHESES DENTAIRES	DETERMINATION DU CCOEFFICIENT MASTICATOIRE																
	<table border="1"> <tr> <td colspan="2">H</td> </tr> <tr> <td>25533412</td> <td>21433552</td> </tr> <tr> <td>00000000</td> <td>00000000</td> </tr> <tr> <td>D</td> <td>G</td> </tr> <tr> <td>00000000</td> <td>00000000</td> </tr> <tr> <td>35533411</td> <td>11433553</td> </tr> <tr> <td colspan="2">B</td> </tr> </table>		H		25533412	21433552	00000000	00000000	D	G	00000000	00000000	35533411	11433553	B		Coefficient DES TRAVAUX <input type="text"/>
	H																
	25533412	21433552															
	00000000	00000000															
	D	G															
	00000000	00000000															
	35533411	11433553															
	B																
	(Création, remont, adjonction) Fonctionnel, Thérapeutique, nécessaire à la profession		MONTANTS DES SOINS <input type="text"/>														
			DATE DU DEVIS <input type="text"/>														
		DATE DE L'EXECUTION <input type="text"/>															

VISA ET CACHET DU PRATICIEN ATTESTANT LE DEVIS

VISA ET CACHET DU PRATICIEN ATTESTANT L'EXECUTION

Docteur BENAMAR Naima

Diplômée de la faculté de médecine de

Montpellier

PEDIATRE

22, Bd Mohamed V

Résidence Sentissi-MEKNES



الطبيبة نعيمة بنعمر

خريجة كلية الطب بمونبليي

اختصاصية في أمراض الأطفال

22، شارع محمد الخامس إقامة السنتيسي

مكناس

Cabinet : 05.35.51.58.58 Domicile : 05.35.52.00.86 GSM : 06.61.20.40.02

Meknès, le

7 Nov 2023

M/le BENDAOUD Fehia - Zahra

94.00x3

Pz J3, 24

① FERPLEX Fol (NS)

1 flacon

1 mat

60.00x3

② FERPLEX 1 mat 1 jour (NS)

1 flacon

1 mat 1 jour

89.50

③ vit D3 Morin (NS)

15 gtl 1 jour

351.50

Dr. BENAMAR NAIMA
PEDIATRE

22 Bd Med V. Res. SENTISSI
4ème Etage. V.N. MEKNES

05.35.51.58.58

FERPLEX® FOL

40 mg/15 ml + 0,185 mg/15 ml solution buvable

Fer protéine succinylate + Calcium Folate

Boîte de 10 flacons uni-doses
avec bouchon réservoir de poudre
pour solution extemporanée.

PPV : 94,00 Dhs



6 118001 440047

FERPLEX® FOL

40 mg/15 ml + 0,185 mg/15 ml solution buvable

Fer protéine succinylate + Calcium Folate

Boîte de 10 flacons uni-doses
avec bouchon réservoir de poudre
pour solution extemporanée.

PPV : 94,00 Dhs



6 118001 440047

FERPLEX® FOL

40 mg/15 ml + 0,185 mg/15 ml solution buvable

Fer protéine succinylate + Calcium Folate

Boîte de 10 flacons uni-doses
avec bouchon réservoir de poudre
pour solution extemporanée.

PPV : 94,00 Dhs



6 118001 440047

D3 NORM®

200 UI

GOUTTES BUVABLES



8 051128 634501

Lot: 230620
A consommer avant le: 08/2026
PPC : 89,50 DH

FERPLEX® 40 mg

Fer protéine succinylate

Boîte de 10 Flacons buvables

PPV 60,00 Dhs



6 118001 440016

FERPLEX® 40 mg

Fer protéine succinylate

Boîte de 10 Flacons buvables

PPV 60,00 Dhs



6 118001 440016

FERPLEX® 40 mg

Fer protéine succinylate

Boîte de 10 Flacons buvables

PPV 60,00 Dhs



6 118001 440016

Docteur BENAMAR Naima

Diplômée de la Faculté de médecine de
Montpellier

PEDIATRE

22, Bd Mohamed V
Résidence Sentissi – MEKNES
Cabinet : 05 35 51 58 58



الدكتورة بنعمر نعيمة

خریجة کلیة الطب بمونپلی

اختصاصي في أمراض الأطفال

22. شارع محمد الخامس إقامة السنيسي
مكناس

GSM : 06 61 20 40 02

Meknes, le 17 Nove 2023

N° BENAOUD Faïza Zahrae

$p = 53, 8y$

Age = 14 ans

Echographie des reins et
des voies urinaires.

(Abscess rénal gauche
guéri en 2022 + 1 mois
d'antibiotique veineux)

ABDELMERFERHI
CABINET DE RADIOLOGIE
18, Av. d'Accora V.N. - MEKNES
Tél. : 05 35 52 13 44

Dr. BENAMAR NAÏMA
PEDIATRE
22 Bd Mohamed V - 4ème Etage - MEKNES
GSM : 06 61 20 40 02

DOCTEUR FERHI Abdennebi
Diplômé de la Faculté de Médecine
de Clermont Ferrand
C.E.S. DE RADIOLOGIE.
Ex. Attaché au C.H.U de Clermont FD

الدكتور فرحي عبد النبي
خريج كلية الطب بكليرمون فيران
اختصاصي في التشخيص بالأشعة
طبيب سابق بالمركز الطبي الجامعي
بكليرمون فيران

MEKNES, le 17/11/2023

Facture N° 04396/ 23

NOM DU PATIENT : Melle BENDAOU FATIMA ZAHRAE.

EXAMEN DEMANDE : Echographie rénale et des voies urinaires.
K 40 400 DIRHAMS

400 DIRHAMS

ARRETEE LA PRESENTE NOTE A LA SOMME DE :
QUATRE CENTS DIRHAMS.

ABDENNEBI FERHI
S.A.R.L.-A.U
CABINET DE RADIOLOGIE
18, Av. d'Accra V.N - MEKNES
Tél. : 05.35.52.13.41

18, Zenkat Accra (V.N) – MEKNES

18، زنقة أكرا (المدينة الجديدة) - مكناس

Tél. : 05.35.52.13.41 – Urgences : 06.61.35.73.15

I.F : 20717183 - Patente n° 17110060 ICE : 001848387000051- 05.35.52.13.41: الهاتف

Docteur BENAMAR Naima

Diplômée de la faculté de médecine de

Montpellier

PEDIATRE

22, Bd Mohamed V

Résidence Sentissi-MEKNES



الدكتورة بنعمر نعيمة

خریجة كلية الطب بمونبلی

اختصاصیة فی أمراض الأطفال

22، شارع محمد الخامس إقامة السنتیسی
مكناس

Dr. Cabinet : 05.35.51.58.58 Domicile : 05.35.52.00.86 GSM : 06.61.20.40.02

Meknès, le

20 Nov 2023

22
C. 40

BENDAOU

Fatima Zahra

ECBU

مختبر التحاليل الطبية
LABORATOIRE D'ANALYSES MEDICALES
Dr. GHEZAS Mustapha
Imm. Khandich Rue Atlas - V.N
MEKNES - Tel. : 05 35 52 30 03

Dr. BENAMAR NAIMA
PEDIATRE
22 Bd Mohamed V
4ème Etage
SENTISSI
MEKNES
C: 05.35.51.58.58
GSM: 06.61.20.40.02

Dossier : 241123 252

BENDAOU Fatima Zahra

Né(e) : 12/08/09

ORDONNANCE

Docteur BENAMAR Naima

Diplômée de la Faculté de médecine de
Montpellier

PEDIATRE

22, Bd Mohamed V
Résidence Sentissi - MEKNES
Cabinet : 05 35 51 58 58



الدكتورة بنعمر نعيمة

خريجة كلية الطب بمونبلي

اختصاصي في أمراض الأطفال

22, شارع محمد الخامس إقامة السنيسي
مكناس

GSM : 06 61 20 40 02

Meknes, le: 17 Nove 2023

Ne BENDAOUD FATIMA - ZAKRAE

P = 53,24

① - NFS

- CRP
- Ferritinémie
- Vit D2 - D3
- Pro calcitonine
- glycémie à jeun
- Créa + Créatinémie

③ ECBU

LABORATOIRE D'ANALYSES
Dr. GHERAS MUSA
Imm. Khamlich Rue Aïm
MEKNES - Tél : 05 35

Dr. BENAMAR NAIMA
PEDIATRE
22 Bd Mohamed V - Rés. SENTISSI
4ème Etage - MEKNES
05 35 51 58 58 / 06 61 20 40 02

LABORATOIRE GHERRAS D'ANALYSES MÉDICALES

Dr. GHERRAS Mustapha
PHARMACIEN BIOLOGISTE
Diplômé de la Faculté de Toulouse - France



مختبر الغراس
للتحاليل الطبية

الدكتور الغراس مصطفى
صيدلي إحيائي
خريج كلية تولوز (فرنسا)

FACTURE : 202333



MEKNES le 18/11/2023

Nom et Prénom ... : Fatima Zahra BENDAOUD
Prescripteur : Dr. BENAMAR NAIMA

Bilan :

NFS B80+ GLY B30+ UREE B30+
CREA B30+ CRP B100+ PROC B400+
25OH B450+ FERR B250+ ECBU B150+

Total des B : 1520
Montant Net : 1350,00 Dhs

Arrêtée la présente facture à la somme de:
Mille trois cent cinquante Dh

Dr GHERRAS MUSTAPHA

مختبر التحاليل الطبية
LABORATOIRE D'ANALYSES MÉDICALES
Dr. GHERRAS Mustapha
Imm. Khamlich Rue Atlas - V.N
MEKNES - Tél : 05 35 52 30 03

الطابق الأول عمارة خمليش شارع محمد الخامس وزنقة الأطلس - مكناس

1^{er} Etage Imm. Khamlich Av. Med V Angle Rue Atlas - MEKNES

Tél. : 0535 52 30 03 - Fax : 0535 51 50 65 - Email : laboratoiregherras@gmail.com

R.C. : 17538/504 - I.F. : 23001560 - Patente : 17108505 - ICE : 001637004000009

RIB : 007 480 00 00402000010935 96



LABORATOIRE GHERRAS D'ANALYSES MÉDICALES

Dr. GHERRAS Mustapha
PHARMACIEN BIOLOGISTE

Diplômé de la Faculté de Toulouse - France



مختبر الغراس
للتحاليل الطبية

الدكتور الغراس مصطفى
صيدلي إحيائي
خريج كلية تولوز (فرنسا)

Date du prélèvement : 18/11/2023 à 08h14

Dossier édité le : 18/11/2023

Code Patient : 134979

Âge : 14 ans 3 mois

Mme BENDAOUD Fatima Zahra

Référence : 181123 007

Dr. BENAMAR NAIMA

Prélèvement Effectué au Laboratoire

Page: 1 / 4

HEMATOLOGIE

HEMOGRAMME

Par SYSMEX XN530/XT4000i

Valeurs de référence

Antécédents

NUMERATION GLOBULAIRE

GLOBULES ROUGES	: 4,70	M/mm3	(4.0 à 5.4)
HEMOGLOBINE	: 11,5	g/dL	(11.5 à 15.5)
HEMATOCRITE	: 35,7	%	(37 à 45)
V.G.M	: 76	μ3	(77 à 91)
T.C.M.H	: 24,5	pg	(24 à 30)
C.C.M.H	: 32,2	g/dL	(32 à 36)
GLOBULES BLANCS	: 5 260	/mm3	(5 000 à 11 000)

FORMULE LEUCOCYTAIRE :

POLYNUCLEAIRES NEUTROPHILES	: 48,6	%	
Soit	: 2 556	/mm3	(1 800 à 8 000)
LYMPHOCYTES	: 38,8	%	
Soit	: 2 041	/mm3	(1500 à 6500)
MONOCYTES	: 10,3	%	
Soit	: 542	/mm3	(100 à 800)
POLYNUCLEAIRES EOSINOPHILES	: 1,5	%	
Soit	: 79	/mm3	(0 à 600)
POLYNUCLEAIRES BASOPHILES	: 0,8	%	
Soit	: 42	/mm3	(0 à 120)
PLAQUETTES	: 251	Mille/mm3	(150 à 450)

LABORATOIRE D'ANALYSES MÉDICALES
Dr. GHERRAS Mustapha
Imm. Khamlich Rue Atlas 101 V.B
MEKNES - Tél : 0535 52 30 03

N° échant: 51811007
 ID patient: 134979
 Nom: BENDAOUD FATIMA ZAHRA
 Comment. Échant:

Adapt.:
 Serv: Labo0

Pos.: 2023/11/18 08:53:59 WB
 Médec.: BENAMAR NAIMA
 Né: 2009/08/12 Sexe: Fém.
 Surnom: -XN-L

Negative

WBC	5.26	[10 ³ /uL]		
RBC	4.70	[10 ⁶ /uL]		
HGB	11.5	[g/dL]		
HCT	35.7	[%]		
MCV	76.0	[fL]		
MCH	24.5	[pg]		
MCHC	32.2	[g/dL]		
PLT	251	[10 ³ /uL]		
RDW-SD	41.4	[fL]		
RDW-CV	14.9	[%]		
PDW	12.4	[fL]		
MPV	10.6	[fL]		
P-LCR	29.3	[%]		
PCT	0.27	[%]		
NEUT	2.56	[10 ³ /uL]	48.6	[%]
LYMPH	2.04	[10 ³ /uL]	38.8	[%]
MONO	0.54	[10 ³ /uL]	10.3	[%]
EO	0.08	[10 ³ /uL]	1.5	[%]
BASO	0.04	[10 ³ /uL]	0.8	[%]
IG	0.01	[10 ³ /uL]	0.2	[%]

WDF

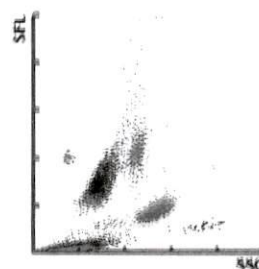

WDF-CBC

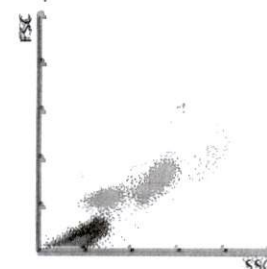

RBC

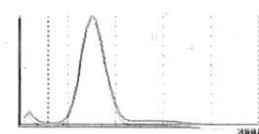

PLT

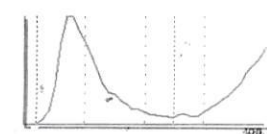

WBC Message IP

RBC Message IP

PLT Message IP

LABORATOIRE GHERRAS D'ANALYSES MÉDICALES

Dr. GHERRAS Mustapha

PHARMACIEN BIOLOGISTE

Diplômé de la Faculté de Toulouse - France



Date du prélèvement : 18/11/2023 à 08h14

Dossier édité le : 18/11/2023

Code Patient : 134979



Prélèvement Effectué au Laboratoire



مختبر الغراس
للتحاليل الطبية

الدكتور الغراس مصطفى

صيدلي إحيائي
خريج كلية تولوز (فرنسا)

Mme BENDAOUD Fatima Zahra

Référence : 181123 007

Dr. BENAMAR NAIMA

Page:2 /4

BIOCHIMIE

ARCHITECT ci4100 / INTEGRA 400 PLUS

Valeurs de référence Antécédents

GLYCEMIE A JEUN	: 0,87	g/l	(0.60 à 1.00)
Soit	: 4,83	mmol/l	(3,88 à 6,12)
UREE	: 0,29	g/l	(0,15 à 0.40)
Soit	: 4,83	mmol/l	(2,50 à 6,70)
CREATININE	: 6,7	mg/l	(6,0 à 10,5)
Soit	: 59,30	μmol/l	
PROTEINE C REACTIVE (CRP)	: 0,3	mg/l	(< à 5,0)
Procalcitonine	: < 0,05	ng/ml	

(Vidas BRAHMS)

Interprétation:

< 0.50 ng/ml	: - Personnes en bonne santé
	- Processus inflammatoires chroniques et maladies auto-immunes
	- Infections virales
	- Infections bactériennes locales légères à modérées
0.50 à 2.00 ng/L	: - SIRS, polytraumatismes, brûlures
	(taux à contrôler sous 24 h)
2.00 à 10.00 ng/ml	: - Infections bactériennes graves, septicémies.
> 10.00 ng/ml	: - Sepsis sévère ou un état de choc septique.

مختبر التحاليل الطبية
LABORATOIRE D'ANALYSES MÉDICALES
Dr. GHERRAS Mustapha
Imm. Khamlich Bte Atlas - V.M
MEKNES - Tél. 0535 52 30 03

الطابق الأول عمارة خمليش شارع محمد الخامس وزنقة الأطلس - مكناس

1^{er} Etage Imm. Khamlich Av. Med V Angle Rue Atlas - MEKNES

Tél. : 0535 52 30 03 - Fax : 0535 51 50 65 / 0535 52 33 11

Email : laboratoiregherras@gmail.com

LABORATOIRE GHERRAS D'ANALYSES MÉDICALES

Dr. GHERRAS Mustapha

PHARMACIEN BIOLOGISTE

Diplômé de la Faculté de Toulouse - France



Date du prélèvement : 18/11/2023 à 08h14

Dossier édité le : 18/11/2023

Code Patient : 134979



Prélèvement Effectué au Laboratoire



مختبر الغراس
للتحاليل الطبية

الدكتور الغراس مصطفى

صيدلي إحيائي

خريج كلية تولوز (فرنسا)

Mme BENDAOUD Fatima Zahra

Référence : 181123 007

Dr. BENAMAR NAIMA

Page: 3 / 4

VITAMINES

Valeurs de référence

Antécédents

25 HYDROXYVITAMINE D (D2+D3)

Par ARCHITECT ci 4100 (Abbott)

Résultat : **24,1** µg/l
Soit : 60,3 nmol/l

Interprétation :

Carence	: < à 10	µg/l
Insuffisant	: 10 - 30	µg/l
Normal	: 30 - 100	µg/l
Toxicité	: > 100	µg/l

ENDOCRINOLOGIE

Valeurs de référence

Antécédents

FERRITINE : **6,1** ng/ml

Par ARCHITECT ci 4100 (ABBOTT)

Enfants :
1 mois - 13 ans : 20 - 100
14 ans - 17 ans : 10 - 80

مختبر التحاليل الطبية
LABORATOIRE D'ANALYSES MÉDICALES
Dr. GHERRAS Mustapha
Imm. Khamlich Rue Atlas V.14
MEKNES - Tél. : 05 35 52 30 03

الطابق الأول عمارة خمليش شارع محمد الخامس وزنقة الأطلس - مكناس

1^{er} Etage Imm. Khamlich Av. Med V Angle Rue Atlas - MEKNES

Tél. : 0535 52 30 03 - Fax : 0535 51 50 65 / 0535 52 33 11

Email : laboratoiregherras@gmail.com

LABORATOIRE GHERRAS D'ANALYSES MÉDICALES

Dr. GHERRAS Mustapha
PHARMACIEN BIOLOGISTE

Diplômé de la Faculté de Toulouse - France



Date du prélèvement : 18/11/2023 à 08h14

Dossier édité le : 18/11/2023

Code Patient : 134979



Prélèvement Effectué au Laboratoire



مختبر الغراس
للتحاليل الطبية

الدكتور الغراس مصطفى
صيدلي إحيائي
خريج كلية تولوز (فرنسا)

Mme BENDAOUD Fatima Zahra

Référence : 181123 007

Dr. BENAMAR NAIMA

Page: 4 / 4

BACTERIOLOGIE

Antécédents

ECBU : En cours d'exécution...

مختبر التحاليل الطبية
LABORATOIRE D'ANALYSES MÉDICALES
Dr. GHERRAS Mustapha
Imm. Khamlich Rue Atlas V.M
MEKNES - Tél : 0535 52 30 03

LABORATOIRE GHERRAS D'ANALYSES MÉDICALES

Dr. GHERRAS Mustapha

PHARMACIEN BIOLOGISTE

Diplômé de la Faculté de Toulouse - France



Date du prélèvement : 18/11/2023 à 08h14
Dossier édité le : 20/11/2023
Code Patient : 134979
Âge : 14 ans 3 mois

Prélèvement Effectué au Laboratoire



مختبر الغراس
للتحاليل الطبية

الدكتور الغراس مصطفى

صيدلي إحيائي

خريج كلية تولوز (فرنسا)

Mme BENDAOUD Fatima Zahra

Référence : 181123 007

Dr. BENAMAR NAIMA

Page: 1 /1

BACTERIOLOGIE

Antécédents

EXAMEN CYTOBACTERIOLOGIQUE DES URINES

CARACTERES GENERAUX:

Couleur : jaune pâle
Aspect : légèrement trouble
Culot..... : Léger dépôt

pH : 6,00
Sucre : Absence
Albumine : Absence
Corps cétoniques : Absence

NUMERATION:

Automate Sysmex UF-500i

Leucocytes..... : < 10 000 /ml (N : < 10 000/ml)
Hématies..... : 20 000 /ml (N : < 10 000/ml)

EXAMEN MICROSCOPIQUE:

Cellules épithéliales ... : Quelques
Cristaux..... : Absence
Cylindres..... : Absence.
Levures..... : Absence.
Parasites..... : Absence
Flore microbienne..... : Absence

CULTURES SUR MILIEUX USUELS ET SPECIFIQUES:

Cultures stériles .

مختبر التحاليل الطبية
LABORATOIRE D'ANALYSES MEDICALES
Dr. GHERRAS Mustapha
Imm. Khamlich Rue Atlas - V.N
MEKNES - Tél. 0535 52 30 03

الطابق الأول عمارة خمليش شارع محمد الخامس وزنقة الأطلس - مكناس

1^{er} Etage Imm. Khamlich Av. Med V Angle Rue Atlas - MEKNES

Tél. : 0535 52 30 03 - Fax : 0535 51 50 65 / 0535 52 33 11

Email : laboratoiregherras@gmail.com

LABORATOIRE GHERRAS D'ANALYSES MÉDICALES

Dr. GHERRAS Mustapha

PHARMACIEN BIOLOGISTE

Diplômé de la Faculté de Toulouse - France



مختبر الغراس
للتحاليل الطبية

الدكتور الغراس مصطفى

صيدلي إحيائي

خريج كلية تولوز (فرنسا)

FACTURE : 202785



MEKNES le 24/11/2023

Nom et Prénom ... : Fatima Zahra BENDAOUD

Prescripteur : Dr. BENAMAR NAIMA

Bilan :

ECBU B150+

Total des B : 150

Montant Net : 130,00 Dhs

Arrêtée la présente facture à la somme de:

Cent trente Dh

Dr GHERRAS MUSTAPHA

مختبر التحاليل الطبية
LABORATOIRE D'ANALYSES MÉDICALES
Dr. GHERRAS Mustapha
Imm. Khamlich Rue Atlas - V.N
MEKNES - Tél. : 05 35 52 30 03

الطابق الأول عمارة خمليش شارع محمد الخامس وزنقة الأطلس - مكناس

1^{er} Etage Imm. Khamlich Av. Med V Angle Rue Atlas - MEKNES

Tél. : 0535 52 30 03 - Fax : 0535 51 50 65 - Email : laboratoiregherras@gmail.com

R.C. : 17538/504 - I.F. : 23001560 - Patente : 17108505 - ICE : 001637004000009

RIB : 007 480 00 00402000010935 96



LABORATOIRE GHERRAS D'ANALYSES MÉDICALES

Dr. GHERRAS Mustapha
PHARMACIEN BIOLOGISTE

Diplômé de la Faculté de Toulouse - France



مختبر الغراس للتحاليل الطبية

الدكتور الغراس مصطفى
صيدلي إحيائي
خريج كلية تولوز (فرنسا)

Date du prélèvement : 24/11/2023 à 08h48

Dossier édité le : 27/11/2023

Code Patient : 134979

Âge : 14 ans 3 mois

Mlle BENDAOUD Fatima Zahra

Référence : 241123 252

Dr. BENAMAR NAIMA

Prélèvement Transmis au Laboratoire

Page: 1 /1

BACTERIOLOGIE

Antécédents

EXAMEN CYTOBACTERIOLOGIQUE DES URINES

Automate Sysmex UF-500i

CARACTERES GENERAUX:

Couleur : jaune pâle
Aspect : Limpide
Culot..... : Nul

pH : 6,00
Sucre : Absence
Albumine : Absence
Corps cétoniques : Absence

NUMERATION:

Leucocytes..... : Inf à 10 000 /ml (N : Inf à 10 000/ml)
Hématies..... : Inf à 10 000 /ml (N : Inf à 10 000/ml)

EXAMEN MICROSCOPIQUE:

Cellules épithéliales.... : Rares
Cristaux..... : Absence
Cylindres..... : Absence
Levures..... : Absence
Parasites..... : Absence
Flore microbienne..... : Absence

CULTURES SUR MILIEUX USUELS ET SPECIFIQUES:

Cultures stériles .

مختبر التحاليل الطبية
LABORATOIRE D'ANALYSES MEDICALES
Dr. GHERRAS Mustapha
Imm. Khamlich Rue Atlas - V.M
MEKNES - Tél : 0535 52 30 03

الطابق الأول عمارة خمليش شارع محمد الخامس وزنقة الأطلس - مكناس

1^{er} Etage Imm. Khamlich Av. Med V Angle Rue Atlas - MEKNES

Tél. : 0535 52 30 03 - Fax : 0535 51 50 65 / 0535 52 33 11

Email : laboratoiregherras@gmail.com

MEKNES LE 17/11/2023

NOM DU PATIENT : MELLE BENDAOUD FATIMA ZAHRAE

EXAMEN DEMANDE : Echographie rénale et des voies urinaires.

MEDECIN TRAITANT : DR BENAMAR NAIMA

Chère Amie,

Je t'envoie ci-joint le compte rendu de l'examen échographique que tu as demandé pour
MELLE BENDAOUD

Je te remercie pour ta confiance.

Le foie présente une taille normale, une échostructure homogène et des contours réguliers.
Absence d'anomalie des voies biliaires intra et extra-hépatiques.
Les deux reins ont été mesurés à 9,72 cm à droite et 11,22 cm à gauche en coupes
longitudinales, 4,57 cm à droite et 4,83 cm à gauche en coupes transversales. Ils présentent des
contours réguliers.
La différenciation cortico-médullaire est normale.
Il n'existe pas de dilatation des cavités excrétrices.
La rate présente un aspect échographique normal.
Le pancréas a été exploré difficilement en raison de la présence de très nombreux gaz digestifs.
Il paraît échographiquement normal.
Absence de liquide d'ascite ou d'adénopathie échographiquement visible.
L'exploration pelvienne montre la présence d'un utérus de taille normale, siège d'un
épaississement de la ligne de vacuité.
Le reste de l'échostructure utérine est homogène.
Les deux ovaires présentent un aspect échographique normal.
Absence d'anomalie annexielle échographiquement visible.
Le cul de sac de Douglas est libre.
La vessie présente un aspect échographique normal.

CONCLUSION :

Très nombreux gaz digestifs.
Hyperplasie muqueuse utérine.
Absence d'autre anomalie échographique.

Amicalement,

ABDENNEBI FERHI DR FERHI .A.

S.A. EL LAU
CABINET DE RADIOLOGIE
18, Av. d'Accra V.N - MEKNES
Tél. : 05.35.52.13.41

DR. FERHADEN NAFI
17/11/2012 15:33

BENDAOU FATIMA ZAHRAE
ALM 126097

M1.2 T6.0.5 C1.5
Abdomen



11 10.68 cm

DR. FERHADEN NAFI
17/11/2012 15:35

BENDAOU FATIMA ZAHRAE
ALM 126097

M1.2 T6.0.5 C1.5
Abdomen



DR. FERHADEN NAFI
17/11/2012 15:36

BENDAOU FATIMA ZAHRAE
ALM 126097

M1.2 T6.0.5 C1.5
Abdomen



11 9.22 cm

DR. FERHADEN NAFI
17/11/2012 15:36

BENDAOU FATIMA ZAHRAE
ALM 126097

M1.2 T6.0.5 C1.5
Abdomen



DR. FERHADEN NAFI
17/11/2012 15:36

BENDAOU FATIMA ZAHRAE
ALM 126097

M1.2 T6.0.5 C1.5
Abdomen



11 11.23 cm

DR. FERHADEN NAFI
17/11/2012 15:36

BENDAOU FATIMA ZAHRAE
ALM 126097

M1.2 T6.0.5 C1.5
Abdomen



DR. FERHADEN NAFI
17/11/2012 15:36

BENDAOU FATIMA ZAHRAE
ALM 126097

M1.2 T6.0.5 C1.5
Abdomen

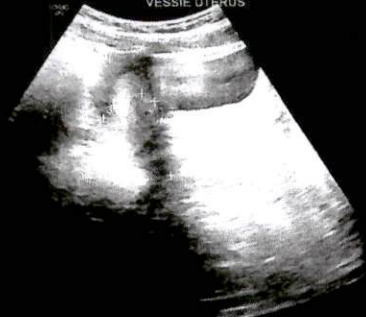

11 6.29 cm

DR. FERHADEN NAFI
17/11/2012 15:36

BENDAOU FATIMA ZAHRAE
ALM 126097

M1.2 T6.0.5 C1.5
Abdomen



11 4.09 cm

BENDAOU FATIMA ZAHRAE