

RECOMMANDATIONS IMPORTANTES A LIRE POUR ACTIVER LES REMBOURSEMENTS ET EVITER LES REJETS

Conditions générales :

- Le cadre réservé à l'adhérent doit être dûment renseigné.
- Le cadre réservé au médecin doit être renseigné par le praticien lui-même notamment la nature de la maladie.
- La validité de la feuille de soins est limitée à 3 mois à compter de la première consultation.
- L'entente préalable est exigée pour toute hospitalisation médicale, chirurgicale, soins dentaires spéciaux, extractions multiples, parodontie orthodontie, prothèses dentaires, prothèses auditives ou orthopédiques ainsi que pour tous les actes effectués en série.
- En cas d'accident, une déclaration précisant les causes et circonstances de l'accident est à joindre à la feuille de soins.

Pharmacie :

- Les vignettes des médicaments doivent être obligatoirement jointes aux ordonnances.
- Pour les médicaments sans vignettes une facture de la pharmacie doit être jointe.

Radiologie et Biologie :

- La facture ainsi qu'une copie des résultats des analyses ou du compte rendu (sous pli confidentiel) doivent être jointes à l'ordonnance médicale pour toute demande de remboursement.
- Un pli confidentiel du médecin prescripteur des analyses ou radios peut être demandé par le médecin conseil de la mutuelle.

Optique :

- L'ordonnance du médecin prescripteur et la facture de l'opticien sont à joindre à la feuille de soins.

Rééducation :

- L'entente préalable renseignée par le médecin prescripteur est exigée avant le début des séances de rééducations.
- Pour le remboursement, la facture et le calendrier des séances effectuées sont à joindre à la feuille de soins.

Dentaire :

- En cas de prothèses ou de traitement canalaires, l'accord préalable renseigné sur la feuille de soins est obligatoire avant le début de traitement.
- La facture doit être jointe à la feuille de soins pour toute demande de remboursement.
- La radio-après soins est obligatoire en cas de prothèses ou de traitement canalaires.

Maladie et Affection Longue Durée ALD et ALC :

- La déclaration de maladie chronique doit être renseignée par le médecin prescripteur et renouvelée tous les 6 mois.

Adresses Mails utiles

- O Réclamation : contact@mupras.com
- O Prise en charge : pec@mupras.com
- O Adhésion et changement de statut : adhesion@mupras.com

La MUPRAS garantit le respect de la loi n° 09-08 relative à la protection des personnes physiques à l'égard du traitement des données à caractère personnel.

MUPRAS : Centre Allal Ben Abdellah - 6ème Etage Angle Rue Mohamed Fakir et Rue Allal Ben Abdellah - Quartier de l'Horloge Casablanca 20000 - Tél : 05 22 20 45 45 (LG) - Fax : 05 22 22 78 18 - www.mupras.com



Déclaration de Maladie

M23-0018280

☒ Maladie ☐ Dentaire ☐ Optique ☐ Autres

Cadre réservé à l'adhérent (e)

Matricule : 2504 Société : 188732
☐ Actif ☐ Pensionné(e) ☒ Autre :
 Nom & Prénom : FERIATI ABDEL BADI
 Date de naissance : 01.01.1954
 Adresse : lot 7a BROUKA 99 Route d'Asafi Marrakech
 Tél : 0661149294 Total des frais engagés : 3314,60 Dhs

Cadre réservé au Médecin

Cachet du médecin : **Docteur Fatima JAMIL**
 Gynécologie Obstétrique
 Av. Yacoub El Mansour Résidence
 Ahlam Porte B N° 5 - Marrakech
 Tel 05 24 43 47 43
 Date de consultation : 11 DEC 2023
 Nom et prénom du malade : ADINA KRID Age: 52
 Lien de parenté : ☐ Lui-même ☒ Conjoint ☐ Enfant
 Nature de la maladie : Apgie Pelvienne
 Affection longue durée ou chronique : ☐ ALD ☐ ALC Pathologie
 En cas d'accident préciser les causes et circonstances :
 Dans le cas où la maladie aurait un caractère confidentiel, communiquer les renseignements sous pli confidentiel à l'attention du médecin conseil de la Mutuelle.

J'atteste sur l'honneur l'exactitude des renseignements portés sur la présente déclaration. Je déclare avoir pris connaissance de la clause relative à la protection des données personnelles.

Fait à : Marrakech Le : 10 / 12 / 2022
 Signature de l'adhérent(e) : *[Signature]*

VOLET ADHERENT

Déclaration de maladie M23-018280

Remplissez ce volet, découpez le et conservez le.
 Il sera nécessaire de le présenter pour toute réclamation ultérieure.

Coupon à conserver par l'adhérent(e).

Matricule : 2504
 Nom de l'adhérent(e) : KRID ADINA
 Total des frais engagés : 3314,60
 Date de dépôt :

RELEVÉ DES FRAIS ET HONORAIRES

Dates des Actes	Natures des Actes	Nombre et Coefficient	Montant détaillé des Honoraires	Cachet et signature du Médecin attestant le Paiement des Actes
DEC 2023	Ec H og pch		600 DH	Docteur Fatima Zahra Gynécologie - Obstétrique Av. Yacoub El Mansour Résidence Saglam Porte B N° 5 - Marrakech Tél : 05 24 43 47 43

EXECUTION DES ORDONNANCES

Cachet du Pharmacien ou du Fournisseur	Date	Montant de la Facture
 Tél : 05 24 43 47 43	11-12-23	514,60.

ANALYSES - RADIOGRAPHIES

Cachet et signature du Laboratoire et du Radiologue	Date	Désignation des Coefficients	Montant des Honoraires
 DR. HAKKOU Mohamed CABINET HAKKOU DENTOMAXILO-CEPHALOMETRIE MARRAKECH - Tél: 05 24 43 47 43	12/12/23	manu. bor. graphie	700.00 DH
	12/12/23	analyse	1200.00 DH
	11/12/23	P273	300.00 DH

AUXILIAIRES MEDICAUX

Cachet et signature du Praticien	Date des Soins	Nombre				Montant détaillé des Honoraires
		AM	PC	IM	IV	

VOLET ADHERENT

* Il est entendu que le règlement est conditionné par la fourniture de tous les justificatifs exigés par la Mutuelle.

RELEVÉ DES FRAIS ET HONORAIRES

Le praticien est prié de préciser la dent traitée, l'acte pratiqué en indiquant la nature des soins.

Important :

Veuillez joindre les radiographies en cas de prothèses ou de traitement canaux, ainsi que le bilan de l'ODF.

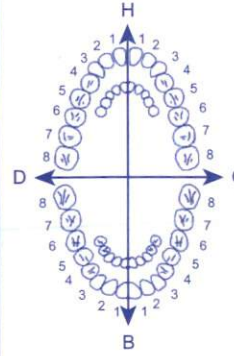
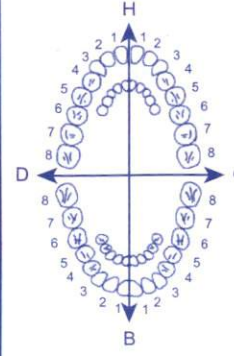
SOINS DENTAIRES	Dents Traitées	Nature des Soins	Coefficient															
				COEFFICIENT DES TRAVAUX <input type="text"/>														
				MONTANTS DES SOINS <input type="text"/>														
				DEBUT D'EXECUTION <input type="text"/>														
				FIN D'EXECUTION <input type="text"/>														
O.D.F PROTHESES DENTAIRES	DETERMINATION DU COEFFICIENT MASTICATOIRE <table border="1"> <tr> <td colspan="2">H</td> </tr> <tr> <td>25533412</td> <td>21433552</td> </tr> <tr> <td>00000000</td> <td>00000000</td> </tr> <tr> <td>D</td> <td>G</td> </tr> <tr> <td>00000000</td> <td>00000000</td> </tr> <tr> <td>35533411</td> <td>11433553</td> </tr> <tr> <td colspan="2">B</td> </tr> </table> [Création, remont, adjonction] Fonctionnel, Thérapeutique, nécessaire à la profession			H		25533412	21433552	00000000	00000000	D	G	00000000	00000000	35533411	11433553	B		COEFFICIENT DES TRAVAUX <input type="text"/>
H																		
25533412	21433552																	
00000000	00000000																	
D	G																	
00000000	00000000																	
35533411	11433553																	
B																		
				MONTANTS DES SOINS <input type="text"/>														
				DATE DU DEVIS <input type="text"/>														
				DATE DE L'EXECUTION <input type="text"/>														

VISA ET CACHET DU PRATICIEN ATTESTANT LE DEVIS

VISA ET CACHET DU PRATICIEN ATTESTANT L'EXECUTION

12/12/2023 09:36

Docteur Fatima Jamil

Spécialiste en Gynécologie Obstétrique

Chirurgie Gynécologique

Stérité du Couple - Maladies du Sein

Echographie - Coelioscopie



Préscription | Pratisoft - Solution pour la santé

الدكتورة فاطمة جميل

اختصاصية في أمراض النساء والولادة

الجراحة النسائية - عقم الزوجين - أمراض الثدي

الكشف بالصدى الصوتي - التنظير الباطني

11/12/2023

MME KRID AMINA

51,10 x 2
1031
• **MIKOPEN - ovule**

1 ovule / j x2

46,70
• **Nocand 150 mg - gélule**

1 Gélule / semaine x4

87,20
• **Dermofix 2% - crème**

1 app soir

98,80
• **Neofortan 160 mg - comprimé effervescent**

1 Comprimé x 3 / j

79,80
• **candidax**

GEL INTIME

99,10
• **Oedes 10 mg - gélule**

1 Gélule

514,60
• **U&D B**

12/12/2023

• **Dermofix 2% - crème**

05 24 43 47 43 : شارع يعقوب المنصور إقامة أحلام ب الطابق الثاني رقم 5 (قرب المركز الأمريكي) - مراكز الهاتف :

Av. Yacoub El Mansour résidence Ahlam Porte B N°5 (à côté du Centre Américain) Marrakech

Tel : 05 24 43 47 43 - E-mail : drjamilfatima@gmail.com

Pratisoft - Solution pour la santé
N° 12/12/2023 09:36
Tel : 05 24 43 47 43

Docteur Fatima JAMIL
Gynécologie - Obstétrique
Av Yacoub El Mansour Résidence
Ahlam Porte B N° 5 - Marrakech
Tel 05 24 43 47 43

Candidax®

SOLUTION LAVANTE

Calme les démangeaisons
Soulage les irritations

Solution Lavante
au Melaleuca Alternifolia

Sans parabens

200 ml

Pharmalife 
RESEARCH



8 032578 476033

Lot: 23232

À utiliser de
préférence avant le: voir Etiquette flacon

PPC: 79,50 DH

LOT 211264
EXP 04/2024
PPV 99.00DH

OEDES®

oméprazole



20 mg
Voie orale

Microgranules gastrorésistants en gélules

28 x

	<input type="checkbox"/>
DURÉE	<input type="checkbox"/>
	<input type="checkbox"/>
MATIN	<input type="checkbox"/>
	<input type="checkbox"/>
MIDI	<input type="checkbox"/>
	<input type="checkbox"/>
SOIR	<input type="checkbox"/>

COOPER
PHARMA

Mikopen®

Nitrate de Miconazole 1200 mg

ميكوبين

نيترات الميكونازول 1200 مع

Composition en substance active :

Nitrate de Miconazole 1200 mg pour 1 ovule.

المواد الفعالة :
كبسولة تحتوي على 1200 مغ من نيترات الميكونازول.

Forme pharmaceutique et contenu :

Boîte de 1 ovule.

الشكل :
كبسولة مهبلية واحدة.

Mode et voie d'administration :

Uniquement par voie vaginale.

Lire attentivement la notice avant utilisation.

طريقة الإستعمال :
عن طريق المهبل فقط.
يرجى قراءة النشرة بعناية قبل الإستعمال.

Mise en garde spéciale :

Tenir hors de la portée et de la vue des enfants.

Conserver à une température inférieure à 25°C.

تحذير خاص :
يحفظ بعيدا عن مرأى و متناول الأطفال.
يحفظ في درجة حرارة أقل من 25 درجة مئوية.

PPV : 51,50 Dhs



ALTHÉA

Mikopen®

Nitrate de Miconazole 1200 mg

ميكوبين

بيترات الميكونازول 1200 مغ

Composition en substance active :

Nitrate de Miconazole 1200 mg pour 1 ovule.

المواد الفعالة :
كبسولة تحتوي على 1200 مغ من نترات الميكونازول.

Forme pharmaceutique et contenu :

Boîte de 1 ovule.

الشكل :
كبسولة مهبلية واحدة.

Mode et voie d'administration :

Uniquement par voie vaginale.

Lire attentivement la notice avant utilisation.

طريقة الإستعمال :
عن طريق المهبل فقط.
يرجى قراءة النشرة بعناية قبل الإستعمال.

Mise en garde spéciale :

Tenir hors de la portée et de la vue des enfants.

Conserver à une température inférieure à 25°C.

تحذير خاص :
يحفظ بعيدا عن مرأى و متناول الأطفال.
يحفظ في درجة حرارة أقل من 25 درجة مئوية.

PPV : 51,50 Dhs



ALTHÉA

نوكوند®

فليكونازول

150 ملغ

4 برشمت

NOCAND® 150 mg

Fluconazole
4 gélules



عن طريق الفم

b

بوتي د.م

82, مح. الكازارينا - عين السبع - الدار البيضاء

بن. البوشي - صيدلي مسؤول

COMPOSITION EN SUBSTANCE ACTIVE :

Fluconazole 150 mg

Excipient : q.s.p 1 gélule.

Liste des excipients à effet notoire : lactose.

Boîte de 4 gélules, soit 600 mg de fluconazole

AMM N° 005/13 DMP/21/NNP

NOCAND®

Fluconazole

150 mg

Voie orale

b

bottu s.a

82, Allée des Casuarinas - Ain Sebâa - Casablanca

S. Bachouchi - Pharmacien Responsable

4 gélules

PPV: 46DH70
PER: 07/27
LOT: M2467-2

دروموفيكس[®] 2% دهن
سرتاكونازول

Dermofix[®] crème
Sertaconazole

PROMOPHARM S.A.



يستعمل فوق الجلد

أنبوب 30 غ

التركيب :

سرتاكونازول نترات 2 غ
سواغات لأجل 100 غ

اقرأ النشرة الداخلية قبل الإستعمال
لا تترك في متناول الأطفال
يحتفظ به في حرارة لا تتعدى 25 درجة

Dermofix[®] crème 2%
Sertaconazole

Crème dermique

Tube de 30 g



8148

لا يترك في متناول الأطفال

Ne pas laisser à la portée des enfants

AMM N° 62 DMP/21



مختبر المستحضرات الصيدلانية لشمال إفريقيا - 21، زنگة الأدوية - الدار البيضاء - المغرب
LABORATOIRES DE PRODUITS PHARMACEUTIQUES D'AFRIQUE DU NORD - 21, RUE DES OUDAYA - CASABLANCA - MAROC

NEOFORTAN®



COMPRIMÉS
10 EFFÉVÉSSENTS 160 mg



ملغم 160

نيوفورتان®

فلوروجلو سينول

10

أفراص

فانزة



NEOFORTAN® 160 mg

PPV 98DH80
EXP 07/2026
LOT 330228

Docteur Fatima Jamil

Spécialiste en Gynécologie Obstétrique

Chirurgie Gynécologique

Stérilité du Couple - Maladies du Sein

Echographie - Coelioscopie



الدكتورة فاطمة جميل

اختصاصية في أمراض النساء والولادة

الجراحة النسائية - عقم الزوجين - أمراض الثدي

الكشف بالصدى الصوتي - التنظير الباطني

Le 11.12.2023

NOTE D'HONORAIRES

Mme Amina Krid

Echographie pelvienne +
Consultation +FCV

Six cents Dirham (600 Dh)

Docteur Fatima JAMIL
Gynécologie Obstétrique
Av. Yacoub El Mansour Résidence
Ahlam Porte B N° 5 - Marrakech
Tel 05 24 43 47 43

SAMSUNG

Dr JAMIL FaBma...

KRID, AMINA
11122023-135125

TIs 0.20 MI 1.06 11-12-2023

13:58:42



Utérus
EVN4-9
6.0 cm
45 Hz

[2D]

Gén
Gn 50
PD 108
MI 3
P 90%



D 3.73 cm



Gel

Dist

Date : 11.12.2023

Age :

ECHOGRAPHIE GYNECOLOGIQUE

DDR :

MOTIF DE CONSULTATION : Algie pelvienne

UTERUS: - Contours : Régulier

- Volume : Epaisseur :

Longueur :

Largeur :

- Ligne de Vacuité :

- Structure :

- position :

ANNEXES :- Droite :

-Gauche :

CUL DE SAC DE DOUGLAS :

CONCLUSION : loge pelvienne vide

11/12/2023 13:21

Docteur Fatima Jamil

Spécialiste en Gynécologie Obstétrique

Chirurgie Gynécologique

Stérilité du Couple - Maladies du Sein

Echographie - Coelioscopie



Prescription | Pratique | Solution pour la santé

اختصاصية في أمراض النساء والولادة

الجراحة النسائية - عقم الزوجين - أمراض الثدي

الكشف بالصدى الصوتي - التنظير الباطني

11/12/2023

MME KRID AMINA

• **Mammographie**

Mastodynie

DR. F. JAMIL
CENTRE DE DIAGNOSTIC
et interventionnel
HIV-EPIDEMIOLOGIE
Tél : 05 24 43 47 43
Marrakech

Docteur Fatima JAMIL
Gynécologie Obstétrique
Av. Yacoub El Mansour Residence
Ahlam Porte B N° 5 - Marrakech
Tel : 05 24 43 47 43

شارع يعقوب المنصور إقامة أحلام ب الطابق الثاني رقم 5 (قرب المركز الامريكي) - مراكش الهاتف : 05 24 43 47 43

Av. Yacoub El Mansour résidence Ahlam Porte B N°5 (à côté du Centre Américain) Marrakech

Tel : 05 24 43 47 43 - E-mail : drjamilfatima@gmail.com

11/12/2023 13:22

Docteur Fatima Jamil

Spécialiste en Gynécologie Obstétrique

Chirurgie Gynécologique

Stérilité du Couple - Maladies du Sein

Echographie - Coelioscopie



Préscription | Pratisoft - Solution pour la santé

اختصاصية في أمراض النساء والولادة

الجراحة النسائية - عمق الزوجين - أمراض الثدي

الكشف بالصدى الصوتي - التنظير الباطني

11/12/2023

MME KRID AMINA

- CHOLESTEROL TOTAL
- CHOLESTEROL LDL
- CHOLESTEROL HDL
- TRIGLYCERIDES
- VIT D
- NFS
- Glycémie a jeun
- HB 1AC
- TSH

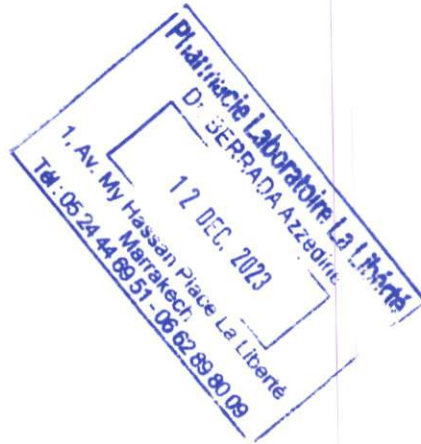

Docteur Fatima JAMIL
Gynécologie Obstétrique
Av. Yacoub El Mansour Résidence
Ahlam Porte B N° 5 - Marrakech
Tel 05 24 43 47 43

شارع يعقوب المنصور إقامة أحلام ب الطابق الثاني رقم 5 (قرب المركز الامريكي) - مراكش الهاتف : 05 24 43 47 43

Av. Yacoub El Mansour résidence Ahlam Porte B N°5 (à côté du Centre Américain) Marrakech

Tél : 05 24 43 47 43 - E-mail : drjamilfatima@gmail.com

LABORATOIRE LA LIBERTE

Dr. BERRADA Azzedine - Pharmacien Biologiste

Tél : 05 24 44 69 51 - 06 62 89 80 09

Email: labo_liberte@hotmail.com

1, Av. My Hassan Place La Liberté Marrakech - C.P : 40020

ICE : 001656682000069



مختبر الحرية

د. برادة عز الدين - صيدلي أحيائي

الهاتف : 05 24 44 69 51 - 06 62 89 80 09

البريد الإلكتروني : labo_liberte@hotmail.com

1، شارع مولاي الحسن، ساحة الحرية - مراكش - ص.ب : 40020

LABO LIBERTE MARRAKECH TEL 0524446951

FAX 0524423229

PAT 45114020 TVA 208223 RC 41748 IF 68960490 INP 073002214

FACTURE N°1212038

FACTURE ANALYSE N°1212038

DATE : 12.12.2023

MME KRID AMINA

DR JAMIL

ANALYSES

NFSPQ B80 GLY B30 CHT B30 TRIG B50 HDL B50 LDL B50 HBAIC B100 TSH B200 VITD B300
PC1.34

MONTANT 1200.00DH SOIT 890B

MILLE DEUX CENTS DH





CENTRE DE
RADIOLOGIE HIVERNAGE

Dr. Hind ENNEDAM

Radiologie diagnostique
et interventionnelle

- IRM 1.5 Tesla
- Scanner multibarettes
- Panoramique dentaire
- Dentascanner
- Mammographie numérisée
- Radiologie générale numérisée
- Hystérosalpingographie
- Ostéodensitométrie
- Échographie Doppler
- Élastographie
- Radiologie Interventionnelle (Biopsie-Cytoponction)
- PRP ostéoarticulaire

Marrakech, le 12/12/2023
Facture N° : 4451/2023

Nom : KRID AMINA

Convention : CNSS

Examen (s)	Prix
MAMMOGRAPHIE.	700,00
Montant total :	700,00

Arrêtée la présente facture à la somme de :

SEPT CENTS DHS

Règlement : ESPECES



INPE CENTRE: 070064654 - INPE: 071253660

I.F: 45999910 - Patente: 45105566 - ICE:002351683000080

Adresse : N°5 et N°6 Imm10 Rue Camille Cabana Hivernage Marrakech
(à côté du consulat de france).

Tél: 0524 44 98 97 / 0524 45 75 46 - Fax: 0524 44 98 97 - Whatsapp: 0621 93 26 63

E-mail :contact@centrederadiologiehivernage.com

Site Web :www.centrederadiologiehivernage.com





CENTRE DE
RADIOLOGIE HIVERNAGE

Dr. Hind ENNEDAM

Radiologie diagnostique
et interventionnelle

Marrakech, le 12/12/2023

Patient : KRID AMINA
Prescripteur: DR JAMIL FATIMA

Pour consulter les images, utilisez le lien : 102.50.245.195:8081/images/
Login : 41191
Mot de Passe : 26158

MAMMOGRAPHIE ET ECHOGRAPHIE MAMMAIRE

Indication : Age : 58 ans, ATCD= 0;

Technique :

2 incidences oblique et de face.

Balayage par sonde superficielle avec élastographie.

Résultats :

MAMMOGRAPHIE BILATÉRALE:

Seins de densité de type[< 3>] de la classification de l'ACR.

Répartition symétrique du tissu fibro-glandulaire.

Absence d'opacité nodulaire ou stellaire d'allure suspecte.

Absence de distorsion architecturale. Macrocalcification des deux
seins, arrondies d'allure bénigne.

Absence de foyer de microcalcification suspect.

Absence d'anomalie du revêtement cutané et des aires axillaires.

ECHOGRAPHIE MAMMAIRE BILATÉRALE :

Absence d'image tissulaire, liquidienne ou atténuante des deux
seins.

Absence d'adénomégalie axillaire bilatérale.

CONCLUSION

Absence d'anomalie suspecte de malignité.

ACR [<2>] à droite.

ACR [<2>] à gauche.

- IRM 1.5 Tesla
- Scanner multibarettes
- Panoramique dentaire
- Dentascanner
- Mammographie numérisée
- Radiologie générale numérisée
- Hystérosalpingographie
- Ostéodensitométrie
- Échographie Doppler
- Élastographie
- Radiologie Interventionnelle (Biopsie-Cytoponction)
- PRP ostéoarticulaire

CENTRE DE
RADIOLOGIE HIVERNAGE

INPE CENTRE: 070064654 - INPE: 071253660

I.F: 45999910 - Patente: 45105566 - ICE:002351683000080

Adresse : N°5 et N°6 Imm10 Rue Camille Cabana Hivernage Marrakech
(à côté du consulat de france).

Tél: 0524 44 98 97 / 0524 45 75 46 - Fax: 0524 44 98 97 - Whatsapp: 0621 93 26 63

E-mail :contact@centrederadiologiehivernage.com

Site Web :www.centrederadiologiehivernage.com

Merci de votre confiance



**CABINET HAKKOU D'ANATOMIE
ET DE CYTO-PATHOLOGIES**

Docteur HAKKOU Mohamed

Médecin spécialiste en Anato-mo-cytopathologie
Diplômé de la faculté de médecine de Toulouse
Ancien maître - assistant au CHU de Rabat

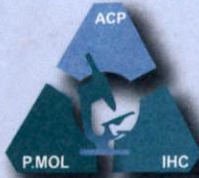

المريض

CH2163123

KRID AMINA

11/12/2023

مستشفى الجامعي بالرباط

ANATOMIE ET CYTOLOGIE PATHOLOGIQUES - IMMUNOPATHOLOGIE - PATHOLOGIE MOLE

DEMANDE D'EXAMENS HISTO-CYTOPATHOLOGIQUES

Docteur Fatima JAMIL
Gynécologie Obstétrique
Av. Yacoub El Mansour Résidence
Ahlam Porte B N° 5 - Marrakech
Tél. 05 24 43 47 43

De la part du Dr /Pr :

Mr, Mme, Mlle, Enft :

Age : Date du prélèvement :

Téléphone : Domicile :

HISTOLOGIE :

☐ Biopsie

☐ Pièce opératoire

Organe :

Nombre de prélèvements :

CYTOLOGIE :

Frottis Cervico-Vaginal :

☒ Couche-mince

☐ Conventionnel

Autres cytologies :

☐ Bronches

☐ Plèvre

☐ Urine

☐ Sein

☐ Autre

RENSEIGNEMENTS CLINIQUES ET EXAMENS ANTÉCÉDENTS :



Docteur Mohamed HAKKOU
المختبر هككو للتشريح المرضي
CABINET HAKKOU
D'ANATOMIE ET DE CYTO-PATHOLOGIES

Docteur Fatima JAMIL
Gynécologie Obstétrique
Av. Yacoub El Mansour Résidence
Ahlam Porte B N° 5 - Marrakech
Tél. 05 24 43 47 43

70، نقطة الحرية جليل، عمارة مامون، الطابق الثاني، أمام فندق «الباشا» - مراکش - الهاتف : 08 08 50 71 29 - 05 42 44 95 83

Appt 7, 2^{ème} étage, Imm Mamoune, 70, Rue de la liberté, en face de l'Hôtel «Pacha» - Marrakech

E-mail : cabinethakkouacp@gmail.com - IF : 6500226 - RC 7303 - ICE : 001949227000064 - Patente : 45105329

**CABINET HAKKOU D'ANATOMIE
ET DE CYTO-PATHOLOGIES**

Docteur HAKKOU Mohamed

Médecin spécialiste en Anatomo-cytopathologie
Diplômé de la faculté de médecine de Toulouse
Ancien maître - assistant au CHU de Rabat

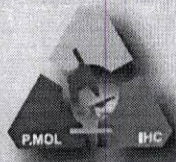

مختبر هكو للتشريح المرضي

الدكتور هكو محمد

طبيب أخصائي في التشريح المرضي

خريج كلية الطب بتولوز

أستاذ مساعد سابق بالمستشفى الجامعي بالرباط

ANATOMIE ET CYTOLOGIE PATHOLOGIQUES - IMMUNOPATHOLOGIE- PATHOLOGIE MOLÉCULAIRE

FACTURE

REF : 23/3062

Demande	H2163123 - 11/12/2023
Médecin traitant	DR JAMIL FATIMA
Patient	KRID AMINA - 025581
Date de facturation	14 / 12 / 2023

Liste des examens

COL (frottis en monocouche)

A Payer : 300,00 Dhs

coefficient : 273

Arrêtée la présente facture à la somme de : TROIS CENTS DIRHAMS ET 00 CENTIMES

د. هكو محمد
مختبر هكو للتشريح المرضي
Dr HAKKOU Mohamed
CABINET HAKKOU
D'ANATOMIE ET DE CYTO-PATHOLOGIES

LABORATOIRE HAKKOU
D'ANATOMIE ET DE CYTO-PATHOLOGIES

Docteur HAKKOU Mohamed

Médecin Spécialiste en Anatomo-Cytopathologie
Diplômé de la Faculté de Médecine de Toulouse
Ancien Maître-Assistant au CHU de Rabat

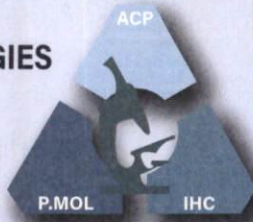

مختبر هكو للتشريح المرضي

الدكتور هكو محمد

طبيب أخصائي في التشريح المرضي

خريج كلية الطب بتولوز

أستاذ مساعد سابق بالمستشفى الجامعي بالرباط

ANATOMIE ET CYTOLOGIE PATHOLOGIQUES - IMMUNOPATHOLOGIE - PATHOLOGIE MOLÉCULAIRE

Reçu le : 11/12/2023
Répondu le : 12/12/2023
Siège Prélèv. : COL (frottis en
monocouche)

Patient : KRID AMINA
Médecin : DR JAMIL FATIMA
Réf. : CH2163123
Réf. ant. : NON

R.C. : 59 ans. FCV.

COMPTE RENDU ANATOMO-PATHOLOGIQUE

Matériel examiné :

Un prélèvement cervical par cytobrosse est parvenu dans un milieu de fixation liquide. Il a été technique selon la méthode cytologique de couche mince (CellSolution).

Qualité du frottis :

Satisfaisante.

Classe du frottis selon le système de BETHESDA :

Absence de lésion intra-épithéliale ou de cellules malignes.

Cytologie descriptive :

Sur fond inflammatoire, se desquament des cellules superficielles intermédiaires et parabasales, avec des cellules endocervicales régulières. Absence d'atypies cellulaires.

CONCLUSION

- Muqueuse de trophicité intermédiaire.
- Absence de lésion intra-épithéliale ou de cellules malignes.

Dr. HAKKOU

د. هكو محمد
مختبر هكو للتشريح المرضي
CABINET HAKKOU
D'ANATOMIE ET DE CYTO-PATHOLOGIES

LABORATOIRE LA LIBERTE

Dr. BERRADA Azzedine - Pharmacien Biologiste

Tél : 05 24 44 69 51 - 06 62 89 80 09

Email: labo_liberte@hotmail.com

1, Av. My Hassan Place La Liberté Marrakech - C.P : 40020

ICE : 001656682000069



مختبر الحرية

د. بزرادة عز الدين - صيدلي أحيائي

الهاتف : 05 24 44 69 51 - 06 62 89 80 09

البريد الإلكتروني : labo_liberte@hotmail.com

1، شارع مولاي الحسن، ساحة الحرية - مراكش - ص.ب : 40020

Dossier No 1212 038 du 12/12/2023 à 11h04

Prélèvement Effectué au Laboratoire

Edité le: 12/12/2023

Mme KRID AMINA

Date de naissance : 09/06/1965

Medecin Dr. JAMIL FATIMA

Résultats complets

MARRAKECH, le 12/12/2023

H.B.A.1.C 11,6 %
(TOSOH G7, Technique HPLC)

(Normale : de 2.5 à 6)
(Diabète équilibré : 6 à 7)
(Diabète déséquilibré : >7)

REMARQUE :

analyse à interpréter en tenant compte d'un C.V. intersériel de 3%

Selon les recommandations ANAES, un dosage de microalbuminurie est préconisé au moins une fois par an sur urines du matin.

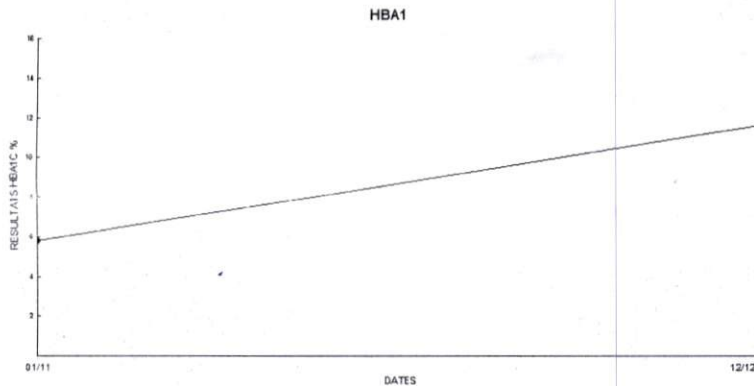

HORMONOLOGIE

VALEURS DE REFERENCE

'ANTECEDENTS

TSH (THYREOSTIMULINE) 0,780 mUI/l (N : 0.25 à 5) 01/11/18 : 1,600
(Technique CMIA sur ARCHITECT Sens : <= 0.1 uUI/ml)

Dosage vitamine D (D2+D3) 12,0 ug/l (N : 30-70) 25/03/20 : 18.3
(mini-VIDAS BIOMERIEUX) Soit 30,0 mmol/l (N : 75 -125)

Pharmacie Laboratoire La Liberté
Dr. BERRADA Azzedine

Dr. Azzeddine BERRADA EL AZIZI

12 DEC. 2023
1, Av. My Hassan Place La Liberté
Marrakech
Tel : 05 24 44 69 51 - 06 62 89 80 09

Nom: KRID
Barcode: 31212038
Rack: 0005
Position: 03
N° Echantillon: 00017

Prénom: AMINA
Plateau théo.: 997
Operator:
Analyzer: GX
Flag & Comment: 35 RT sA1c out

Date de naissance: 09/06/1965

Date of analysis: 12/12/2023

Paramètre	Valeur %	Temps min.	Area	Total Area
A1A	0.6%	0.25	7.69	1 271
A1B	1.1%	0.36	13.64	
F	1.0%	0.47	13.06	
LA1C+	4.4%	0.57	56.28	
SA1C	11.6%	0.72	121.53	
A0	83.3%	1.06	1 058.85	

$Y=(Ax+B)$

Element	Factor-A	Factor-B
1	1.1189	0.8878

Analyzer: GX
Serial Nb.: 123456789
Soft. Version: 1.22
UIN: Analyzer UIN

Variant method

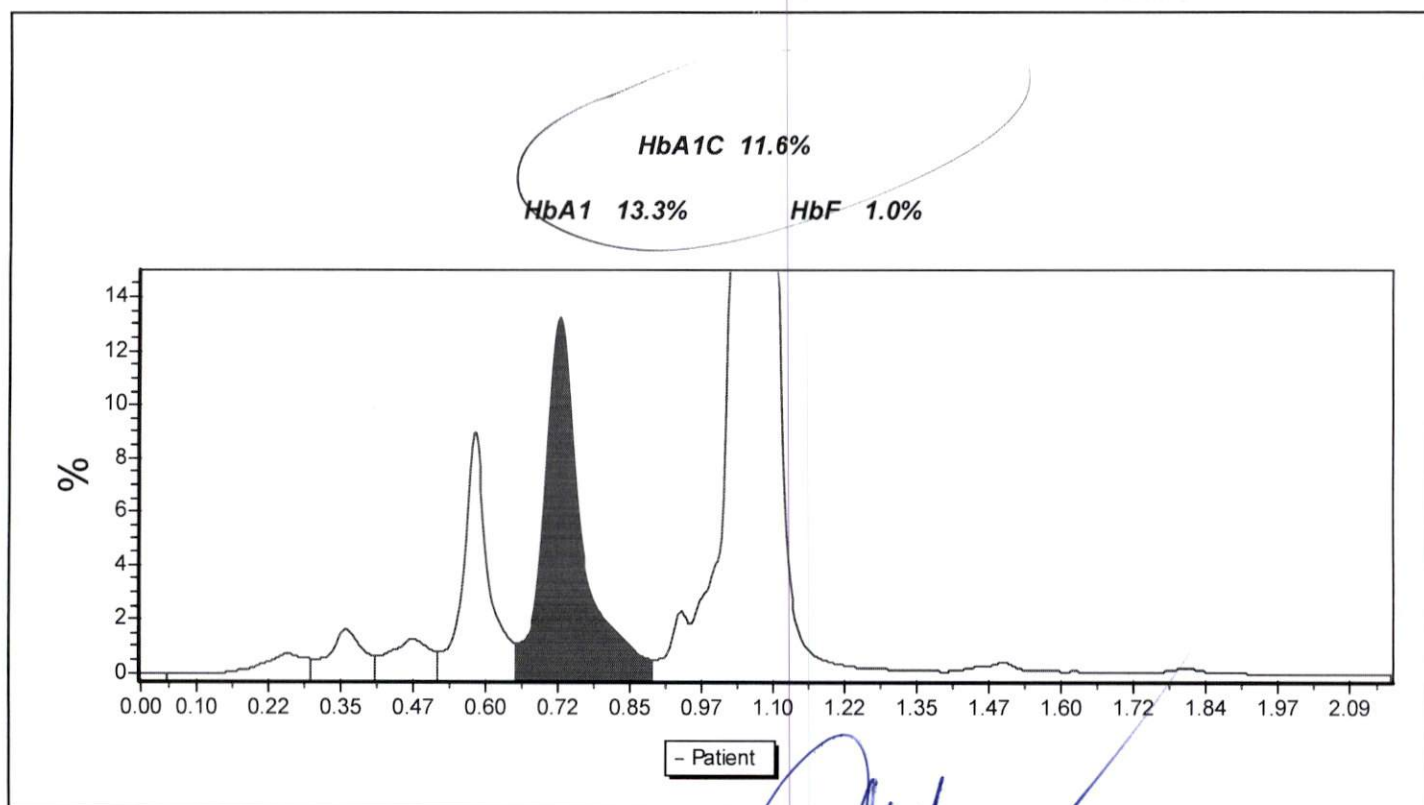

Pharmacie Laboratoire La Liberté
Dr. BERRADA Azzedine

12 DEC. 2023

1, Av. My Hassan Place La Liberté
Marrakech
Tél : 05 24 44 69 51 - 06 62 89 80 09

LABORATOIRE LA LIBERTE

Dr. BERRADA Azzedine - Pharmacien Biologiste

Tél : 05 24 44 69 51 - 06 62 89 80 09

Email: labo_liberte@hotmail.com

1, Av. My Hassan Place La Liberté Marrakech - C.P : 40020

ICE : 001656682000069



مختبر الحرية

د. برادة عز الدين - صيدلي أحيائي

الهاتف : 05 24 44 69 51 - 06 62 89 80 09

البريد الإلكتروني : labo_liberte@hotmail.com

1، شارع مولاي الحسن، ساحة الحرية - مراكش - ص.ب : 40020

Dossier No 1212 038 du 12/12/2023 à 11h04
Prélèvement Effectué au Laboratoire
Edité le: 12/12/2023

Mme KRID AMINA

Date de naissance : 09/06/1965

Medecin Dr. JAMIL FATIMA

Résultats complets

MARRAKECH, le 12/12/2023

HEMATOLOGIE

VALEURS DE REFERENCE

ANTECEDENTS

NUMERATION GLOBULAIRE : (SYSMEX XS 1000i)

Hématies.....	4,680	M/mm3	(N : 4 à 5.4)	25/03/20 : 4.560
Hémoglobine.....	14,6	g/dl	(N : 11.5 à 15.5)	25/03/20 : 14.1
Hématocrite.....	41,3	%	(N : 35 à 47)	25/03/20 : 40.8
V.G.M.....	88	fl	(N : 82 à 98)	25/03/20 : 89
T.G.M.H.....	31,2	pg	(N : 27 à 32)	25/03/20 : 30.9
C.C.M.H.....	35,4	g/dl	(N : 32 à 37)	25/03/20 : 34.6
Leucocytes.....	7 920	/mm3	(N : 4 000 à 10 000)	25/03/20 : 5890

FORMULE LEUCOCYTAIRE

Polynucléaires neutrophiles.	65,5	%	(N : 50 à 75)	25/03/20 : 55.7
soit	5 188	/mm3	(N : 2 000 à 7 500)	25/03/20 : 3281
Polynucléaires éosinophiles.	2,5	%	(N : 0 à 4)	25/03/20 : 9.3
soit	198	/mm3	(N : < 400)	25/03/20 : 548
Polynucléaires basophiles...	0,6	%	(N : 0 à 1)	25/03/20 : 0.5
soit	48	/mm3	(N : < 100)	25/03/20 : 29
lymphocytes.....	24,0	%	(N : 25 à 35)	25/03/20 : 25.0
soit	1 901	/mm3	(N : 1 500 à 4 000)	25/03/20 : 1473
Monocytes.....	7,4	%	(N : 2 à 8)	25/03/20 : 9.5
soit	586	/mm3	(N : 100 à 800)	25/03/20 : 560
PLAQUETTES.....	243 000	/mm3	(N : 150 000 à 400 000)	25/03/20 : 243000

BIOCHIMIE

VALEURS DE REFERENCE

ANTECEDENTS

GLYCEMIE A JEUN.....	4,14	g/l	(N : 0.70-1.10)	01/11/18 : 1,04
(Methode glucose PAP)	23	mmol/l		

Dossier No 1212 038 du 12/12/2023 à 11h04
Prélèvement Effectué au Laboratoire
Edité le: 12/12/2023

Mme KRID AMINA
Date de naissance : 09/06/1965
Medecin Dr. JAMIL FATIMA

Résultats complets

MARRAKECH, le 12/12/2023

CHOLESTEROL..... 2,00 g/l (N : 1.0 à 2.0) 01/11/18 : 1,41
(Methode CHOD/PAP) 5,2 mmol/l

A TITRE INDICATIF NORMES ARCOL :

AGE	:	RISQUE MODERE	:	RISQUE ELEVE
	:	g/l	:	g/l
20 - 29	:	> 2.00	:	> 2.20
30 - 39	:	> 2.20	:	> 2.40
>= à 40	:	> 2.40	:	> 2.60

TRIGLYCERIDES..... 1,50 g/l (N : < à 2.00) 01/11/18 : 0,80
(Méthode enzymatique) 1,71 mmol/l

Remarque : pour une interprétation correcte de cet examen, il est nécessaire de respecter un jeûne de 12 heures.

CHOLESTEROL HDL..... 0,40 g/l (N : 0.3 à 0.85) 12/07/18 : 0,39
(direct) 1,03 mmol/l

LDL CHOLESTEROL 1,30 g/l (N : < 1.60) 12/07/18 : 1,15
3,36 mmol/l

RQ: la formule de friedewald (LDL-C) n'est valable que pour les taux de triglycérides < à 3.5 g/l.

FACTEURS DE RISQUE	0	1	>=2	CORONARIEN
Seuil de traitement diététique LDL-C >=	2.20 g/l	1.60 g/l	1.30 g/l	1.30 g/l
Seuil de traitement médicamenteux LDL-C >=	2.20 g/l	1.90 g/l	1.60 g/l	1.30 g/l
Valeurs Cibles LDL-C	<1.60 g/l	<1.60 g/l	<1.30 g/l	< 1 g/l

N° échant: 31212038
 ID patient: 23091
 Nom: KRID AMINA
 Comment. Échant:

Adapt.: 7
 Serv: Labo0

Pos.: 9 2023/12/12 11:19:56 WB
 Médec.: JAMIL FATIMA
 Né: 1965/06/09 Sexe: Fém.
 Surnom: XN-L

Negative

WBC	7,92	[10 ³ /uL]		
RBC	4,68	[10 ⁶ /uL]		
HGB	14,6	[g/dL]		
HCT	41,3	[%]		
MCV	88,2	[fL]		
MCH	31,2	[pg]		
MCHC	35,4	[g/dL]		
PLT	243	[10 ³ /uL]		
RDW-SD	40,5	[fL]		
RDW-CV	12,5	[%]		
PDW	14,0	[fL]		
MPV	11,0	[fL]		
P-LCR	33,2	[%]		
PCT	0,27	[%]		
NEUT	5,18	[10 ³ /uL]	65,5	[%]
LYMPH	1,90	[10 ³ /uL]	24,0	[%]
MONO	0,59	[10 ³ /uL]	7,4	[%]
EO	0,20	[10 ³ /uL]	2,5	[%]
BASO	0,05	[10 ³ /uL]	0,6	[%]
IG	0,02	[10 ³ /uL]	0,3	[%]

WDF

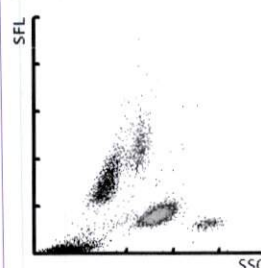

WDF-CBC

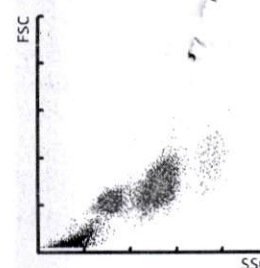

RBC

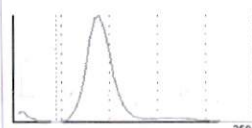

PLT

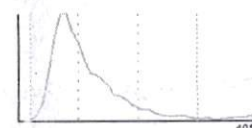

WBC Message IP

RBC Message IP

PLT Message IP