

RECOMMANDATIONS IMPORTANTES A LIRE POUR ACTIVER LES REMBOURSEMENTS ET EVITER LES REJETS

Conditions générales :

- Le cadre réservé à l'adhérent doit être dûment renseigné.
- Le cadre réservé au médecin doit être renseigné par le praticien lui-même notamment la nature de la maladie.
- La validité de la feuille de soins est limitée à 3 mois à compter de la première consultation.
- L'entente préalable est exigée pour toute hospitalisation médicale, chirurgicale, soins dentaires spéciaux, extractions multiples, parodontie orthodontie, prothèses dentaires, prothèses auditives ou orthopédiques ainsi que pour tous les actes effectués en série.
- En cas d'accident, une déclaration précisant les causes et circonstances de l'accident est à joindre à la feuille de soins.

Pharmacie :

- Les vignettes des médicaments doivent être obligatoirement jointes aux ordonnances.
- Pour les médicaments sans vignettes une facture de la pharmacie doit être jointe.

Radiologie et Biologie :

- La facture ainsi qu'une copie des résultats des analyses ou du compte rendu (sous pli confidentiel) doivent être jointes à l'ordonnance médicale pour toute demande de remboursement.
- Un pli confidentiel du médecin prescripteur des analyses ou radios peut être demandé par le médecin conseil de la mutuelle.

Optique :

- L'ordonnance du médecin prescripteur et la facture de l'opticien sont à joindre à la feuille de soins.

Rééducation :

- L'entente préalable renseignée par le médecin prescripteur est exigée avant le début des séances de rééducations.
- Pour le remboursement, la facture et le calendrier des séances effectuées sont à joindre à la feuille de soins.

Dentaire :

- En cas de prothèses ou de traitement canaux, l'accord préalable renseigné sur la feuille de soins est obligatoire avant le début de traitement.
- La facture doit être jointe à la feuille de soins pour toute demande de remboursement.
- La radio-après soins est obligatoire en cas de prothèses ou de traitement canaux.

Maladie et Affection Longue Durée ALD et ALC :

- La déclaration de maladie chronique doit être renseignée par le médecin prescripteur et renouvelée tous les 6 mois.



MUPRAS

Mutuelle de Prévoyance
& d'Actions Sociales
de Royal Air Maroc

Déclaration de Maladie : N° S19-0000711

☒ Maladie

☐ Dentaire

☐ Optique

☐ Autres

Cadre réservé à l'adhérent (e)

Matricule : 13023

Société : ROYAL AIR MAROC

☒ Actif

☐ Pensionné(e)

☐ Autre :

Nom & Prénom : ELFARH Ibtissam

Date de naissance : 04-12-1990

Adresse : Quartier Nasser - Résidence Les Champôles - Imb C - Apt 1 - Casablanca

Tél. : 06 61 47 42 62

Total des frais engagés : 14549 Dhs

Cadre réservé au Médecin

Cachet du médecin :



Date de consultation : 15/11/2023

Nom et prénom du malade : ELFARH Ibtissam

Age : 32 ans

Lien de parenté : ☒ Lui-même

☐ Conjoint

☐ Enfant

Nature de la maladie : G Gyneco

En cas d'accident préciser les causes et circonstances :

Dans le cas où la maladie aurait un caractère confidentiel, communiquer les renseignements sous pli confidentiel à l'attention du médecin conseil de la Mutuelle.

J'atteste sur l'honneur l'exactitude des renseignements portés sur la présente déclaration. Je déclare avoir pris connaissance de la clause relative à la protection des données personnelles.

Fait à : Casablanca

Le : 21 / 11 / 2023

Signature de l'adhérent(e) :

Adresses Mails utiles

- 0 Réclamation : contact@mupras.com
- 0 Prise en charge : pec@mupras.com
- 0 Adhésion et changement de statut : adhesion@mupras.com

La MUPRAS garantit le respect de la loi n° 09-08 relative à la protection des personnes physiques à l'égard du traitement des données à caractère personnel.

MUPRAS : Centre Allal Ben Abdellah - 6ème Etage Angle Rue Mohamed Fakir et Rue Allal Ben Abdellah - Quartier de l'Horloge
Casablanca 20000 - Tél. : 05 22 20 45 45 (LG) - Fax : 05 22 22 78 18 - www.mupras.com

RELEVÉ DES FRAIS ET HONORAIRES

Dates des Actes , Natures des Actes , Nombre et Coefficient , Montant détaillé des Honoraires , Cachet et signature du Médecin attestant le Paiement des Actes

11/09/23 G

20/11/23 G

3000

G

EXECUTION DES ORDONNANCES

Cachet du Pharmacien ou du Fournisseur

Date

20/11/23

Montant de la facture

20/11/2023

1564

5832.00

ANALYSES - RADIOGRAPHIES

Cachet et signature du Laboratoire et du Radiologue

Date

Désignation des Coefficients

Montant des Honoraires

Avenue Stendhal

Casablanca

11/11/23

3000

20/11/23

HSC

AUXILIAIRES MEDICAUX

Cachet et signature du Praticien

Date des Soins

Nombre

AM

PC

IM

IV

Montant détaillé des Honoraires

RELEVÉ DES FRAIS ET HONORAIRES

Le praticien est prié de préciser la dent traitée, l'acte pratiqué en indiquant la nature des soins.

Important :

Veillez joindre les radiographies en cas de prothèses ou de traitement canaux, ainsi que le bilan de l'ODF.

SOINS DENTAIRES

Dents Traitées

Nature des Soins

Coefficient

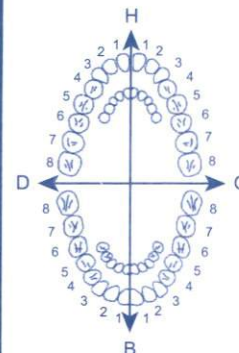

COEFFICIENT DES TRAVAUX

MONTANTS DES SOINS

DEBUT D'EXECUTION

FIN D'EXECUTION

O.D.F PROTHESES DENTAIRES

DETERMINATION DU COEFFICIENT MASTICATOIRE

H
25533412 21433552
00000000 00000000
D 00000000 G
35533411 11433553
B

COEFFICIENT DES TRAVAUX

MONTANTS DES SOINS

DATE DU DEVIS

DATE DE L'EXECUTION

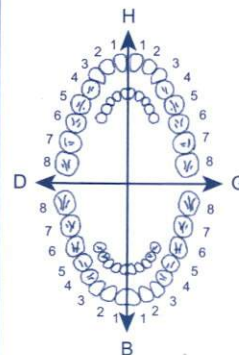

VISA ET CACHET DU PRATICIEN ATTESTANT LE DEVIS

VISA ET CACHET DU PRATICIEN ATTESTANT L'EXECUTION

Docteur Amine BITITI

Ancien chef de clinique à la faculté de médecine de Paris
Hôpital COCHIN - Port Royal
Praticien attaché à l'Hôpital Universitaire Internationale Cheikh Khalifa
CHIRURGIE GYNECOLOGIQUE
SPECIALISTE EN MEDECINE DE LA REPRODUCTION



Cabinet Médical santéfam
100, Boulevard Ibnou Sina Casablanca
Fixe : + 212 522 36 03 03
Portable : + 212 661 79 18 39
aminebititi@gmail.com

CASABIANCA, le 15/11/2023

N° CPAM :
N° RPPS :
Email :

ORDONNANCE

IBTISSAM EL FARH né(e) le 04.12.1990
N° portable : 06 61 47 42 62

- Hystéroskopie diagnostique : Entre 7ème et 14 ème jour du cycle:

PROFENID 100 mg : 1suppo (1 heure avant le geste diagnostic).

PROFENID 100MG
SUPPOSITOIRES B12



41,70

PHARMA
Angle Bd. Abd
et Bd. L'Aéropo
FA Tél: 0529

① x 41,70 ch
SV

Docteur Amine BITITI
Cabinet Médical Santéfam
Gynécologie - Infertilité
100, Bd Ibn Sina - Tél: 0522 36 03 03
0611707918

Docteur Amine BITITI

Ancien chef de clinique à la faculté de médecine de Paris
Hôpital COCHIN - Port Royal
Praticien attaché à l'Hôpital Universitaire Internationale Cheikh Khalifa
CHIRURGIE GYNECOLOGIQUE
SPECIALISTE EN MEDECINE DE LA REPRODUCTION



Cabinet Médical santéfam
100, Boulevard Ibnou Sina Casablanca
Fixe : + 212 522 36 03 03
Portable : + 212 661 79 18 39
aminebititi@gmail.com

CASABIANCA, le 04/12/2023

N° CPAM :
N° RPPS :
Email :

ORDONNANCE

IBTISSAM EL FARH né(e) le 04.12.1990

1) GONAL PEN 1 stylo de 900 unités + 1 boîte de 75 unités
225UI/ jour en injection sous-cutanée, tous les jours de soir, de S1 à S3 puis 150 UI, à démarrer sur instructions médicales

2) PERCOVERIS (ampoules de 75UI + nécessaire à injection sous-cutanée) à partir de S6 : 6ème jour de la stimulation
6 boîtes
150 UI/ jour en injection sous-cutanée, tous les jours, le soir, à démarrer sur instructions

3) CETROTIDE 4 boîtes
1 injections sous cutanée par jour, à, démarrer sur instructions médicales

4) *OVITRELLE 250 mg 1 seringue pré-remplie
1 injection sous-cutanée, date et heure à préciser selon instructions médicales (à partir de 21 heures)

OU / ET en fonction de la décision du médecin à la dernière echo

*DECAPEPTYL 0.1 mg 2 ampoules
1 injection sous-cutanée, date et heure à préciser selon instruction médicales (à partir de 21 heures)

5) GYNOPEVARYL LP 150 mg du PEVAGYNE 1 boîte :
1 ovule gynécologique la veille de la ponction, au coucher

(Ordonnance valable pour 6 mois).



982.00 x 6
5892.00

Dr. TOUM GENCHEROUN AWATI
PHARMACIE ALMOUWATEN
Lotissement Annasfa - Casablanca
Tél: 0522 90 97 34

Docteur Amine BITITI

Dr. Amine BITITI
Cabinet Médical santéfam
Gynécologie
100, Bd Ibn Sina - Casablanca
09 11 07 63

Fabricants et/ou conditionneur
Merck Serono S.A., Zone industrielle de l'Ouriettaz,
CH-1170 Aubonne, Suisse
Médicament nécessitant une surveillance particulière
pendant le traitement. Prescription réservée aux spécialistes
en gynécologie et/ou en gynécologie-obstétrique et/ou en
endocrinologie et métabolisme.



Respecter les doses prescrites
يجب التقيد بالجرعات الموصوفة

Tableau A - Liste I - Uniquement sur ordonnance
الجدول أ - القائمة I - فقط بناء على وصفة طبية



PPV: 982.00 DH

MERCK

pendant le traitement. Prescription réservée aux spécialistes
en gynécologie et/ou en gynécologie-obstétrique et/ou en
endocrinologie et métabolisme.



Respecter les doses prescrites
يجب التقيد بالجرعات الموصوفة

Tableau A - Liste I - Uniquement sur ordonnance
الجدول أ - القائمة I - فقط بناء على وصفة طبية



PPV: 982.00 DH

MERCK

Fabricants et/ou conditionneur
Merck Serono S.A., Zone industrielle de l'Ouriettaz,
CH-1170 Aubonne, Suisse
Médicament nécessitant une surveillance particulière
pendant le traitement. Prescription réservée aux spécialistes
en gynécologie et/ou en gynécologie-obstétrique et/ou en
endocrinologie et métabolisme.



Respecter les doses prescrites
يجب التقيد بالجرعات الموصوفة

Tableau A - Liste I - Uniquement sur ordonnance
الجدول أ - القائمة I - فقط بناء على وصفة طبية



PPV: 982.00 DH

دواء يقتضي مراقبة خاصة أثناء العلاج.
بتصريف خاص من طرف المتخصصين
في أمراض النساء و / أو
في أمراض النساء والتوليد و / أو في
أمراض الغدد الصماء والأبيض.

Fabricants et/ou conditionneur
Merck Serono S.A., Zone industrielle de l'Ouriettaz,
CH-1170 Aubonne, Suisse
Médicament nécessitant une surveillance particulière
pendant le traitement. Prescription réservée aux spécialistes
en gynécologie et/ou en gynécologie-obstétrique et/ou en
endocrinologie et métabolisme.



Respecter les doses prescrites
يجب التقيد بالجرعات الموصوفة

Tableau A - Liste I - Uniquement sur ordonnance
الجدول أ - القائمة I - فقط بناء على وصفة طبية



PPV: 982.00 DH

دواء يقتضي مراقبة خاصة أثناء العلاج.
بتصريف خاص من طرف المتخصصين
في أمراض النساء و / أو
في أمراض النساء والتوليد و / أو في
أمراض الغدد الصماء والأبيض.

Fabricants et/ou conditionneur
Merck Serono S.A., Zone industrielle de l'Ouriettaz,
CH-1170 Aubonne, Suisse
Médicament nécessitant une surveillance particulière
pendant le traitement. Prescription réservée aux spécialistes
en gynécologie et/ou en gynécologie-obstétrique et/ou en
endocrinologie et métabolisme.



Respecter les doses prescrites
يجب التقيد بالجرعات الموصوفة

Tableau A - Liste I - Uniquement sur ordonnance
الجدول أ - القائمة I - فقط بناء على وصفة طبية



PPV: 982.00 DH

MERCK

Fabricants et/ou conditionneur
Merck Serono S.A., Zone industrielle de l'Ouriettaz,
CH-1170 Aubonne, Suisse
Médicament nécessitant une surveillance particulière
pendant le traitement. Prescription réservée aux spécialistes
en gynécologie et/ou en gynécologie-obstétrique et/ou en
endocrinologie et métabolisme.



Respecter les doses prescrites
يجب التقيد بالجرعات الموصوفة

Tableau A - Liste I - Uniquement sur ordonnance
الجدول أ - القائمة I - فقط بناء على وصفة طبية



PPV: 982.00 DH

MERCK



Cetrotide® 0,25 mg

poudre et solvant pour solution injectable

Cérorélix

Voie sous-cutanée

- 1 flacon de poudre contenant 0,25 mg de cérorélix
- 1 seringue préremplie contenant 1 mL de solvant

Distribué par PROMOPHARM S.A

Z.I. du Sahel - Had Soualem

PPV: 380 DH 00

MERCK



Cetrotide® 0,25 mg

poudre et solvant pour solution injectable

Cérorélix

Voie sous-cutanée

- 1 flacon de poudre contenant 0,25 mg de cérorélix
- 1 seringue préremplie contenant 1 mL de solvant

Distribué par PROMOPHARM S.A

Z.I. du Sahel - Had Soualem

PPV: 380 DH 00

MERCK



Cetrotide® 0,25 mg

poudre et solvant pour solution injectable

Cérorélix

Voie sous-cutanée

- 1 flacon de poudre contenant 0,25 mg de cérorélix
- 1 seringue préremplie contenant 1 mL de solvant

Distribué par PROMOPHARM S.A

Z.I. du Sahel - Had Soualem

PPV: 380 DH 00

MERCK



Cetrotide® 0,25 mg

poudre et solvant pour solution injectable

Cérorélix

Voie sous-cutanée

- 1 flacon de poudre contenant 0,25 mg de cérorélix
- 1 seringue préremplie contenant 1 mL de solvant

Distribué par PROMOPHARM S.A

Z.I. du Sahel - Had Soualem

PPV: 380 DH 00

MERCK

GONAL-f® 900 UI/1,5 ml
(66 microgrammes/1,5 ml)
solution injectable en stylo prérempli

Follitropine alfa

Voie sous-cutanée

1 stylo prérempli multidoses
20 aiguilles pour l'injection

Lot:
EXP.:
Man.:

BA091409
05/2025
06/2023

Distribué par PROMOPHARM S.A
Z.I du Sahel - Had Soualem
PPV : 2487 DH 00



DOCTEUR AMINE BITITI

Ancien chef de clinique à la faculté de Médecine de Paris
Hôpital Cochin, Port - Royal
Praticien attaché à l'Hôpital International Cheikh Khalifa
CHIRURGIE GYNÉCOLOGIQUE
SPÉCIALISTE EN MÉDECINE DE LA REPRODUCTION



Cabinet Médical Santéfam
100, Boulevard Ibn Sina Casablanca
Fixe : + 212 522 36 03 03
Portable : + 212 661 79 18 39
aminebititi@gmail.com

Casablanca, le 20/11/ 2023

Mme ELFARH IBTISSAM

Note d'honoraires

Hystéroskopie diagnostique 2000 dhs

Le Docteur BITITI Amine est inscrit au Conseil Départemental de l'Ordre des Médecins du Grand Casablanca sous le numéro : 10 751. ICE : 002155120000023, IF : 15225929

Paiement par chèque accepté.

Dr. Amine BITITI
Cabinet Médical Santéfam
Gynécologie - Infertilité
100, Bd Ibn Sina - T. 05 22 36 03 03
091170753

Hysteroscopie diagnostique

20 novembre 2023

Dr A. BITITI



IBTISSAM EL FARHY
Née le 04 décembre 1990

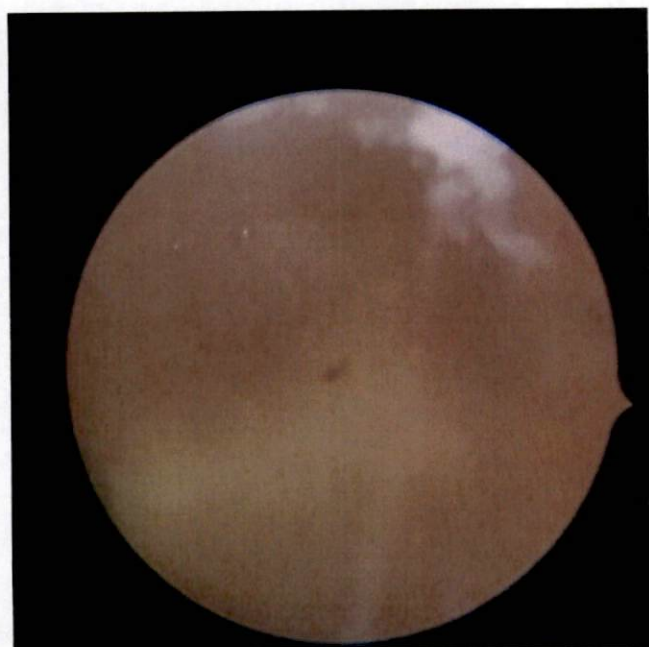
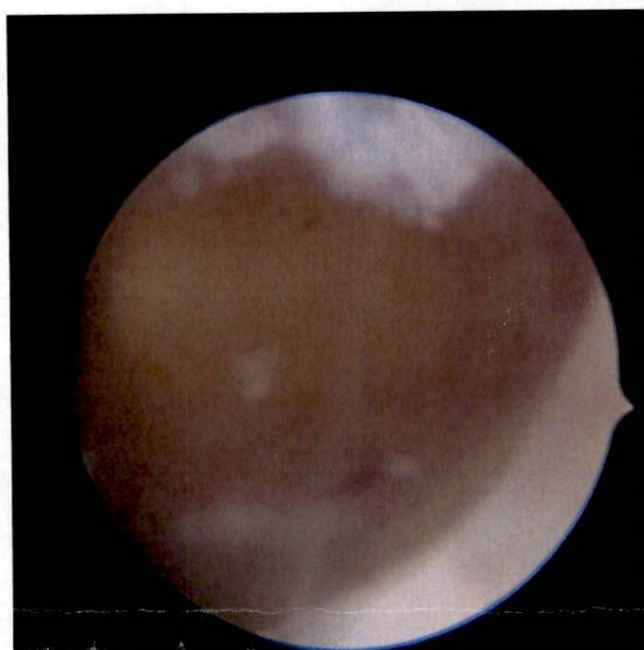
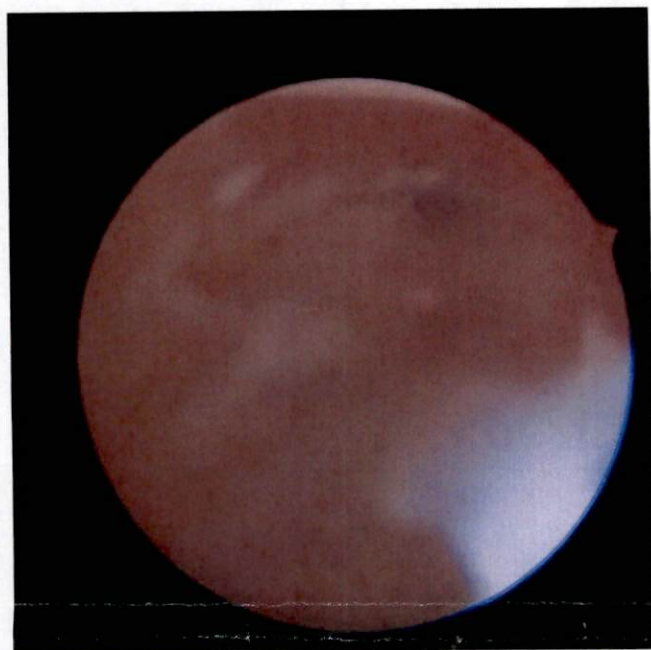



IBTISSAM EL FARHY

Née le 04 décembre 1990

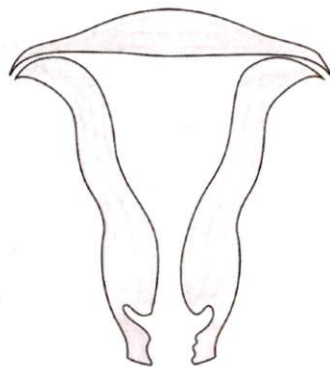

DDR : -

Gestité : G0

Parité : P0

Traitement : Aucun

Médecin correspondant : Dr BITITI AMINE

Echographie pelvienne : Normale

Indication : Bilan cavitaire avant AMP

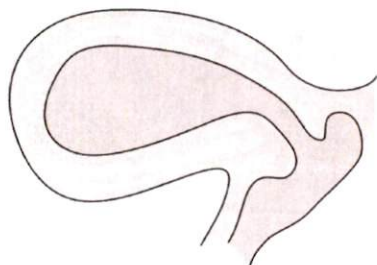

Position de l'utérus : Antéversé

Col : Aspect normal

Canal cervical : Normal

Trajet cervical : Rectiligne

Isthme : Normal

Hystérométrie : 7 cm

Ostium droit : Vu

Ostium gauche : -

Cavité utérine : Taille et formes normales

Endomètre : Aspect normal en rapport avec le cycle

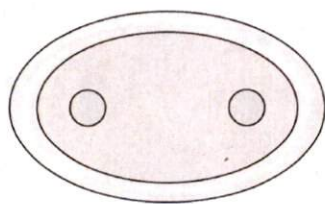

Pathologies : Aucune

Biopsie : Non réalisée

Douleur : 0

Dilatation : Aucune

Modalité d'anesthésie : Sans anesthésie

Conclusion et commentaires : Cavité utérine strictement normale.

Dr. Amine BITITI
Gynécologue - Intervalle
100, Bd de la Sina - 1er - 05 22 36 03 03
09 11 70 75 3
(Signature)

DOCTEUR AMINE BITITI

Ancien chef de clinique à la faculté de Médecine de Paris
Hôpital Cochin, Port - Royal
Praticien attaché à l'Hôpital International Cheikh Khalifa
CHIRURGIE GYNÉCOLOGIQUE
SPÉCIALISTE EN MÉDECINE DE LA REPRODUCTION



Cabinet Médical Santéfam
100, Boulevard Ibn Sina Casablanca
Fixe : + 212 522 36 03 03
Portable : + 212 661 79 18 39
aminebititi@gmail.com

Casablanca, le 15/11/2023

Madame EL FARH IBTISSAM

Not e d'honor ai res

Consultation :	300 Dh
Echographie pelvienne.....	300 Dh

Arrêtée la présente facture à la somme de : 600 Dh
Six cent dirhams

*Le Docteur BITITI Amine est inscrit au Conseil Départemental de l'Ordre des Médecins du
Grand Casablanca sous le numéro : 10 751. ICE : 002155120000023, IF : 15225929*

Païement par chèque accepté.

Dr. Amine BITITI
Cabinet Médical Santéfam
Gynécologue - Infertilité
100, Bd Ibn Sina - Tél. 05 22 36 03 03
0911717743

Docteur Amine BITITI

Ancien chef de clinique à la faculté de médecine de Paris
Hôpital COCHIN - Port Royal
Praticien attaché à l'Hôpital Universitaire Internationale Cheikh Khalifa
CHIRURGIE GYNECOLOGIQUE
SPECIALISTE EN MEDECINE DE LA REPRODUCTION



Cabinet Médical santéfam
100, Boulevard Ibnou Sina Casablanca
Fixe : + 212 522 36 03 03
Portable : + 212 661 79 18 39
aminebititi@gmail.com

Echographie pelvienne du 15.11.2023

Voie d'examen : vaginale. Les conditions d'examen sont bonnes.
Examen réalisé sur un échographe General Electric Voluson E8 RSA mis en service le 01/10/2017

EL FARH IBTISSAM née le 04/12/1990 (32 ans)
Mr EL MEHDI BOUDERKA
Taille : 167cm
Absence de traitement, cycle spontané.

Antécédents

familiaux

RAS

médico-chirurgicaux

12/2020 : Kystectomie ovarienne et cure de cloison utérine Dr HISSANE.
07/2023 : HSC OP pour récurrence de la cloison utérine en 07/2023 ABI/CG

Les parois vésicales sont souples, normalement dessinées, sans image d'addition suspecte.

Utérus

L'utérus est antéversé et antéfléchi. Il est mobilisable.

L'utérus mesure :

Corps : 69.6 mm de longueur, 41.8 mm d'épaisseur

Longueur utérine totale : 69.6 mm

Il est normalement mobilisable.

Myomètre

Le myomètre est d'échostructure homogène. absence d'asymétrie des parois utérines.

L'étude morphologique de l'utérus ne met pas en évidence d'anomalie ou de variante du normal. Il est classé "U0" dans la classification ESHRE 2013.

La cavité est d'aspect normal.

Endomètre

L'endomètre est vu sur toute sa longueur. Son aspect est uniforme en trois feuillets. La ligne cavitaire est régulière.

L'endomètre mesure 8.29 mm (somme des deux faces)

Col

L'étude morphologique du col de l'utérus ne met pas en évidence d'anomalie ou de variante du normal.

Annexes

Ovaire droit

Cet ovaire est de volume normal et d'échostructure normale.

Mesurant 38.7 mm X 22 mm

Il est normalement multifolliculaire.

L'ovaire est directement accessible par voie vaginale, sans interposition.

Ovaire gauche

Cet ovaire est de volume normal et d'échostructure normale.

Mesurant 36.5 mm X 17.6 mm

Il est normalement multifolliculaire.

L'ovaire est directement accessible par voie vaginale, sans interposition.

Culs de sac

Les culs-de-sac latéraux sont libres. Il n'y a pas d'épanchement visualisé au niveau du cul sac de Douglas.

Il n'y a pas d'ascite.

Dr. Amine BITITI
Cabinet Médical Santéfam
Gynécologue - Infertilité
100, Bd Ibn Sina - Tél : 05 22 36 03 03
06 61 79 18 39

Conclusion

L'utérus est de taille de situation et d'aspect normaux
Aspect échographique normal de l'endomètre
Aspect échographique normal des deux ovaires.



Docteur Amine BITITI