

RECOMMANDATIONS IMPORTANTES A LIRE POUR ACTIVER LES REMBOURSEMENTS ET EVITER LES REJETS

Conditions générales :

- Le cadre réservé à l'adhérent doit être dûment renseigné.
- Le cadre réservé au médecin doit être renseigné par le praticien lui-même notamment la nature de la maladie.
- La validité de la feuille de soins est limitée à 3 mois à compter de la première consultation.
- L'entente préalable est exigée pour toute hospitalisation médicale, chirurgicale, soins dentaires spéciaux, extractions multiples, parodontie orthodontie, prothèses dentaires, prothèses auditives ou orthopédiques ainsi que pour tous les actes effectués en série.
- En cas d'accident, une déclaration précisant les causes et circonstances de l'accident est à joindre à la feuille de soins.

Pharmacie :

- Les vignettes des médicaments doivent être obligatoirement jointes aux ordonnances.
- Pour les médicaments sans vignettes une facture de la pharmacie doit être jointe.

Radiologie et Biologie :

- La facture ainsi qu'une copie des résultats des analyses ou du compte rendu (sous pli confidentiel) doivent être jointes à l'ordonnance médicale pour toute demande de remboursement.
- Un pli confidentiel du médecin prescripteur des analyses ou radios peut être demandé par le médecin conseil de la mutuelle.

Optique :

- L'ordonnance du médecin prescripteur et la facture de l'opticien sont à joindre à la feuille de soins.

Rééducation :

- L'entente préalable renseignée par le médecin prescripteur est exigée avant le début des séances de rééducations.
- Pour le remboursement, la facture et le calendrier des séances effectuées sont à joindre à la feuille de soins.

Dentaire :

- En cas de prothèses ou de traitement canaux, l'accord préalable renseigné sur la feuille de soins est obligatoire avant le début de traitement.
- La facture doit être jointe à la feuille de soins pour toute demande de remboursement.
- La radio-après soins est obligatoire en cas de prothèses ou de traitement canaux.

Maladie et Affection Longue Durée ALD et ALC :

- La déclaration de maladie chronique doit être renseignée par le médecin prescripteur et renouvelée tous les 6 mois.

Adresses Mails utiles

- 0 Réclamation : contact@mupras.com
- 0 Prise en charge : pec@mupras.com
- 0 Adhésion et changement de statut : adhesion@mupras.com

La MUPRAS garantit le respect de la loi n° 09-08 relative à la protection des personnes physiques à l'égard du traitement des données à caractère personnel.

MUPRAS : Centre Allal Ben Abdellah - 6ème Etage Angle Rue Mohamed Fakir et Rue Allal Ben Abdellah - Quartier de l'Horloge Casablanca 20000 - Tél. : 05 22 20 45 45 (LG) - Fax : 05 22 22 78 18 - www.mupras.com



MUPRAS
Mutuelle de Prévoyance
& d'Actions Sociales
de Royal Air Maroc

Déclaration de Maladie

N° W21-772788

196670 S

☐ Maladie ☐ Dentaire ☐ Optique ☐ Autres

Cadre réservé à l'adhérent (e)

Matricule : 8421 Société :
☐ Actif ☒ Pensionné(e) ☐ Autre :
 Nom & Prénom : NASSIME MOHAMED
 Date de naissance : 01-07-1947
 Adresse : Lot AGENCE URBAINE n°86 LISSASFA CASABLANCA
 Tél. : 0667280051 Total des frais engagés : 1863,70 Dhs

Cadre réservé au Médecin

Cachet du médecin :

Dr. HAHHA ADJI
Médecin Généraliste
Seyad N° 699 de Tenitra
GSM : 06 28 24 43 00

05 11 28 205

Date de consultation : 02 JAN 2024
 Nom et prénom du malade : NASSIME Mohamed Age : 76c
 Lien de parenté : ☒ Lui-même ☐ Conjoint ☐ Enfant
 Nature de la maladie : Hypertension artérielle
 En cas d'accident préciser les causes et circonstances :

Dans le cas où la maladie aurait un caractère confidentiel, communiquer les renseignements sous pli confidentiel à l'attention du médecin conseil de la Mutuelle.

J'atteste sur l'honneur l'exactitude des renseignements portés sur la présente déclaration. Je déclare avoir pris connaissance de la clause relative à la protection des données personnelles.

Fait à : Kenitra Le : 05/01/2024
 Signature de l'adhérent(e) : [Signature]

A. AARIZA

VOLET ADHERENT

Déclaration de maladie N° W21-772788

Remplissez ce volet, découpez le et conservez le.
 Il sera nécessaire de le présenter pour toute réclamation ultérieure.

Coupon à conserver par l'adhérent(e).

Matricule : 8421
 Nom de l'adhérent(e) : NM
 Total des frais engagés : 1863,70
 Date de dépôt :

RELEVÉ DES FRAIS ET HONORAIRES

Dates des Actes Natures des Actes Nombre et Coefficient Montant détaillé des Honoraires Cachet et signature du Médecin attestant le Paiement des Actes

10 2 JAN 2024 200,00 INP : 05 11 28 205
Dr. HAHA ADDI
 Médecin Généraliste
 Seyad N° 699 Bis Kenitra

EXECUTION DES ORDONNANCES

Cachet du Pharmacien ou du Fournisseur Date Montant de la Facture

02/01/23 163,70

ANALYSES - RADIOGRAPHIES

Cachet et signature du Laboratoire et du Radiologue Date Désignation des Coefficients Montant des Honoraires

03/01/24 500,00
 01/01/24 8760 1000,00

AUXILIAIRES MEDICAUX

Cachet et signature du Particien Date des Soins Nombre Montant détaillé des Honoraires

AM PC IM IV

VOLET ADHERENT

* Il est entendu que le règlement est conditionné par la fourniture de tous les justificatifs exigés par la Mutuelle.

RELEVÉ DES FRAIS ET HONORAIRES

Le praticien est prié de préciser la dent traitée, l'acte pratiqué en indiquant la nature des soins.

Important :

Veillez joindre les radiographies en cas de prothèses ou de traitement canalaires, ainsi que le bilan de l'ODF.

SOINS DENTAIRES

Dents Traitées Nature des Soins Coefficient

INP : 05 11 28 205

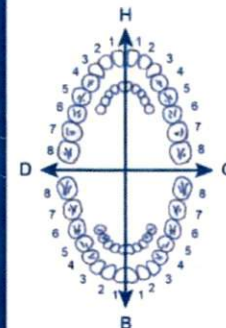

COEFFICIENT DES TRAVAUX

MONTANTS DES SOINS

DEBUT D'EXECUTION

FIN D'EXECUTION

O.D.F. PROTHESES DENTAIRES

DETERMINATION DU COEFFICIENT MASTICATOIRE

H 25533412 21433552
 00000000 00000000
 D 00000000 00000000 G
 35533411 11433553
 B

(Création, remont, adjonction)

Fonctionnel, Thérapeutique, nécessaire à la profession

COEFFICIENT DES TRAVAUX

MONTANTS DES SOINS

DATE DU DEVIS

DATE DE L'EXECUTION

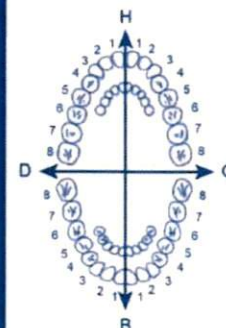

VISA ET CACHET DU PRATICIEN ATTESTANT LE DEVIS

VISA ET CACHET DU PRATICIEN ATTESTANT L'EXECUTION

Dr. HAHA ADDI

Médecin généraliste

Diplômé de la faculté de médecine
et de pharmacie Casablanca

الدكتور حاحا عدي

الطبيب العام

خروج كلية الطب و الصيدلة لادار البيضاء

Ordonnance

Le : 02/01/2024 في

M. NASSINE Mohamed

MU 30

Co-Anginib 50

Amp 5mg

Dr. HAHA ADDI

Médecin Généraliste

Seyad N° 699 Bis kenitra

GSM : 06 28 24 43 00

163.70

AMEP® 5mg

28 comprimés



6 118000 081524

Lot Sayad N : 699 Kenitra.

تجزئة الصيدالون رقم 699 القنيطرة.

Tél : 06 28 24 43 00

لوزرتان / هیدروکلروتیازید



6"118000"050704



معهد الصيدلة

LOT : 348
PER : MAR 2025
PPV : 114 DH 30

Dr. HAHA ADDI

Médecin généraliste

iplomé de la faculté de médecine
et de pharmacie Casablanca

الدكتور هاجا عدي

الطب العام

خريج كلية الطب و الصيدلة الدار البيضاء



Laboratoire ASSEHA d'Analyses Médicales
Dr. LHAMIANI CHAFIK
Médecin Biologiste
Angle Avenue Abdel V et Rue Abdelillah
Résidence Al Khayma N° 20 - Kenitra
Tél : 05 37 50 70

Ordonnance

في : 02-11-2024

Mr. ASSANE Mohamed

- HbA1c
- cholesterol T, HDL LDL
- TG
- uree
- crea
- PSA
- NFS - VS

Dr. HAHA ADDI
Médecin Généraliste
Seyad N° 699 Kenitra
CSM : 06 28 24 43 00

Lot Sayad N : 699 Kenitra.

تجزئة الصيداد الرقم 699 القنيطرة.

Tél : 06 28 24 43 00

Dr. HAHA ADDI

Médecin généraliste

Diplômé de la faculté de médecine
et de pharmacie Casablanca



الدكتور حاحا عدي

الطب العام

خروج كلية الطب و الصيدلة للدور البيضاء

Ordonnance

Le : 10 2 JAN 2024 في :

M₂ NASSIME Mohamed

échographie abdominale
et prostatique

Dr. HAHA ADDI
Médecin Généraliste
Sayad N° 699 Bis kenitra
GSM : 06 28 24 43 00

Centre de Radiologie LOPERA
Dr Boumehdi BOUNHIR
Médecin Radiologue
INPE : 101104123

Lot Sayad N : 699 Kenitra.

تجزئة الصياد الرقم 699 القنيطرة.

Tél : 06 28 24 43 00

Centre de Radiologie
L'OPERA



مركز الفحص بالأشعة
لوبيرا

ΛοΟΚοΛΙЖ αΗ ΗοΟΛΟΘ ΘΣ ΗοΟΞΗΗοο ΞΞΟοο

Docteur Boumehti BOUNHIR

الدكتور بومهدي بونهير

IRM 1,5 Tesla • Scanner 32 Barrettes • Echographie Doppler Couleur • Radiologie Générale Numérique
Dentascanner • Panoramique Dentaire • Ostéodensitometrie • Mammographie • Radiologie Interventionnelle

Salé le :

FACTURE

N° 00082/2024

NASSIME Mohamed	03/01/2024
-----------------	------------

Examen(s) Réalisé(s)	Montant
Echographie abdominale et vésico-prostatique	500,00
TOTAL	500,00

Arrêtée la présente facture à la somme de:

CINQ CENTS DIRHAMS

Identifiant à la taxe professionnelle : 29000480
IF : 40214867 ICE : 001739323000053 CNSS : 8938568
RIB 181 810 21211 1701681 017 3 30

LABORATOIRE ASSEHA'D'ANALYSES MEDICALES

Dr. Chafik LHAMIANI

Adresse : Angle Avenue Mohamed V et Rue Moulay Abdellah Résidence Almorjane Bureau N° 20

Email : laboratoireasseha@gmail.com - Téléphone : 05 37 37 50 70

ICE : 003278030000064 - IF : 53714417 - Patente : 20802569 - INPE : 043065481

Facture

N° facture 24-0043

Kénitra, le 04/01/2024

Date de prélèvement 04/01/2024

Mr NASSIME Mohamed

Code Acte	Designation Acte	Cotation
NFS	HEMOGRAMME	80
VS	VITESSE DE SEDIMENTATION	30
HBA1C	Hémoglobine glyquée	100
UREE	urée	30
CREA	Créatinine	30
TG	Triglycérides	60
CT	Cholestérol Total	30
HDL	HDL-Cholestérol	50
LDL	LDL-Cholestérol	50
PSAT	PSA totale	300

Total B	760
Total en dirhams	1 000,00

Arrêtée la présente facture à la somme de :

Mille dirhams***

Laboratoire ASSEHA'D'Analyses Médicales
Dr. LHAMIAN CHAFIK
Médecin Biologiste
Angle Avenue Med. V et Rue Mly. Abdellah
Résidence Al Morjane N° 20 - Kénitra
Tél : 05 37 37 50 70

Salé, le 03/01/2024

Nom du patient(e): Mr NASSIME Mohamed

Nom du médecin: Dr HAHA Addi

ECHOGRAPHIE ABDOMINO-PROSTATIQUE

TECHNIQUE :

Des coupes échotomographiques ont été réalisées au niveau de l'abdomen et du pelvis à l'aide d'une sonde de 3,5 Mhz.

RESULTATS :

- Foie de taille normale, de contours réguliers et d'échostructure homogène, sans anomalie focale.
- Absence de dilatation des voies biliaires intra ou extra-hépatiques.
- Vésicule biliaire alithiasique, à paroi fine.
- Rate et pancréas de taille et d'échostructure normales.
- Reins de taille normale, de contours réguliers et d'échostructure homogène avec bonne différenciation cortico-médullaire, sans dilatation des cavités pyélocalicielles ou d'image de lithiase rénale.
- Vessie de bonne capacité, sans anomalie pariétale ni endoluminale.
- Prostate explorée par voie sus-pubienne mesure 50x49x53 mm soit un volume estimé à 68ml. Saillie modérée du lobe médian.
- Résidu post mictionnel de 96cc.

CONCLUSION :

- Aspect échographique en faveur d'une hypertrophie prostatique à 68g avec RPM à 96cc.
- Saillie modérée du lobe médian.

Merci de votre confiance.

Centre de Radiologie COPIERA
Dr. Boumeahdi BOUNHIR
Médecin Radiologue
Lot. Marrakchi, Imme. 2000, Médv
Tahrikouet - Salé - Tél. 05 37 110 116 4 12 3



مختبر الصحة للتحليلات الطبية

LABORATOIRE ASSEHA D'ANALYSES MÉDICALES

Biochimie - Hématologie - Hormonologie - Bactériologie - Virologie - Parasitologie - Mycologie - Immunologie - Spermiologie

Dr Chafik LHAMIANI

Médecin spécialiste en biologie médicale
Ex médecin biologiste à l'Institut Pasteur de Casablanca

الدكتور شفيق لحمياني

طبيب اختصاصي في التحاليل البيولوجية الطبية
طبيب إحيائي سابق بمعهد باستور بالدار البيضاء

INPE : 043065481

Kénitra le : 04/01/2024

Code Patient :24-00047

Compte rendu d'analyses

Nom : Mr NASSIME Mohamed

Dossier N° : 049040124 Plvt du : 04/01/2024 8:27

Demandé par Dr : HAHA ADDI



Dossier N° : 049040124

Mr NASSIME Mohamed

Page : 1 / 3

HEMATOLOGIE

HEMOGRAMME

Cytométrie en flux (Sysmex XS-1000i)

FORMULE ERYTHROCYTAIRE

HÉMATIES	4,23	M/mm ³	(4 - 5,65)
HÉMOGLOBINE	12,8	g/dl	(13 - 18)
HÉMATOCRITE	36,7	%	(37 - 49)
VGM	87	fL	(80 - 100)
TCMH	30,3	pg	(27 - 33,5)
CCMH	34,9	%	(28 - 36)
LEUCOCYTES	7 690	/mm ³	(4000 - 11000)

FORMULE LEUCOCYTAIRE

Polynucléaires Neutrophiles	41,0 %	
	Soit 3153/mm ³	(2000 - 7500)
Lymphocytes	50,5 %	
	Soit 3883/mm ³	(1500 - 4000)
Monocytes	6,4 %	
	Soit 492/mm ³	(200 - 1000)
Polynucléaires Eosinophiles	2,0 %	
	Soit 154/mm ³	(10 - 700)
Polynucléaires Basophiles	0,1 %	
	Soit 8/mm ³	(Inférieur à 150)
PLAQUETTES	174 000	/mm ³ (150000 - 450000)

Laboratoire ASSEHA d'Analyses Médicales
Dr. LHAMIANI CHAFIK
Médecin Biologiste
Angle Avenue Méd. V et Rue Mly. Abdellah
Résidence Al Morjane N° 20 - Kénitra
Tél.: 05 37 37 50 70



مختبر الصحة للتحليلات الطبية

LABORATOIRE ASSEHA D'ANALYSES MÉDICALES

Biochimie - Hématologie - Hormonologie - Bactériologie - Virologie - Parasitologie - Mycologie - Immunologie - Spermiologie

Dr Chafik LHAMIANI

Médecin spécialiste en biologie médicale
Ex médecin biologiste à l'Institut Pasteur de Casablanca

الدكتور شفيق لحياني

طبيب إختصاصي في التحاليل البيولوجية الطبية
طبيب إحيائي سابق بمعهد باستور بالدار البيضاء

Dossier N° : 049040124

Mr NASSIME Mohamed

Page : 2 / 3

HEMATOLOGIE

VITESSE DE SEDIMENTATION

Première heure	13 mm	(Inférieur à 20)
Deuxième heure	36 mm	

BIOCHIMIE

HÉMOGLOBINE GLYQUÉE :	5,7 %	(4,5 - 6,3)
(HPLC D10-Biorad)		

Les valeurs usuelles sont de 4.5 à 6.3 % lorsque les glycémies sont normales.

Les études ont montré que le diabète est :

- * bien équilibré lorsque le taux est inférieur à 6,5 %
- * moyennement lorsqu'il est entre 6,5 et 7,5 %
- * mal équilibré au-delà de 8 %

Urée	0,36 g/l	(0,13 - 0,43)
Enzymatique (Selectra ProM)		

Créatinine	11,20 mg/l	(7 - 13)
Tech. Jaffée (Selectra ProM)		

Triglycérides	0,93 g/l	(0,3 - 1,6)
Enzymatique-colorimétrique (Selectra ProM)		

Cholestérol Total	1,96 g/l	(1,55 - 2)
Enzymatique-colorimétrique (Selectra ProM)		

HDL-Cholestérol	0,60 g/l	(0,35 - 0,7)
Enzymatique-colorimétrique (Selectra ProM)		

Laboratoire ASSEHA d'Analyses Médicales
Dr. LHAMIANI CHAFIK
Médecin Biologiste
Angle Avenue Med. V et Rue Mly. Abdellah
Résidence Al Morjane N° 20 - Kénitra
Tél.: 05 37 37 50 70



مختبر الصحة للتحليلات الطبية

LABORATOIRE ASSEHA D'ANALYSES MÉDICALES

Biochimie - Hématologie - Hormonologie - Bactériologie - Virologie - Parasitologie - Mycologie - Immunologie - Spermiologie

Dr Chafik LHAMIANI

Médecin spécialiste en biologie médicale
Ex médecin biologiste à l'Institut Pasteur de Casablanca

الدكتور شفيق لحياني

طبيب إختصاصي في التحاليل البيولوجية الطبية
طبيب إحياني سابق بمعهد باستور بالدار البيضاء

Dossier N° : 049040124

Mr NASSIME Mohamed

Page : 3 / 3

BIOCHIMIE

LDL- Cholestérol

1,17 g/l

Seuil du LDL-cholestérol (g/L) en fonction du nombre de facteurs de risque

aucun < 1,90

1 < 1,60

2 < 1,30

si pathologie coronarienne ou >3 facteurs de risques < 1,00

Facteurs de risque

-Diabète

-HTA

-Age > 60 ans

-Histoire personnelle de maladies cardiovasculaires.

-Insuffisance rénale $30 < \text{DFG} < 60 \text{ ml/min/1,73m}^2$

-HDL-cholestérol < 0.40 g/L

-LDL-cholestérol > 1,90 g/L

MARQUEURS TUMORAUX

PSA totale

(Technique : ELFA (MiniVidas BIOMERIEUX))

2,20 ng/ml

Interprétation :

< 40 ans : < 1.4 ng/mL

40 - 49 ans : < 2.5 ng/mL

50 - 59 ans : < 3.5 ng/mL

60 - 69 ans : < 4.5 ng/mL

> 70 ans : < 6.5 ng/mL

L'interprétation de toute augmentation du taux de PSA doit tenir compte de l'âge du patient, de son histoire médicale et d'éventuels gestes diagnostiques ou thérapeutiques effectués sur la prostate

Bilan validé Biologiquement par Dr. Chafik LHAMIANI

Laboratoire ASSEHA d'Analyses Médicales
Dr. LHAMIANI CHAFIK
Médecin Biologiste
Angle Avenue Med. V et Rue Mly. Abdellah
Résidence Al Morjane N° 20 - Kénitra
Tél.: 05 37 37 50 70

Rapport de patient

Bio-Rad
D-10
N° Série: #DC11593809
Id. de l'échantillon : 1040124049
Date d'injection : 04/01/2024 14:03
N° d'injection : 2
N° de portoir : ---

DATE : 04/01/2024
HEURE : 14:07
Version Logiciel : 4.20-2
Méthode : HbA1c
Position du portoir : 2

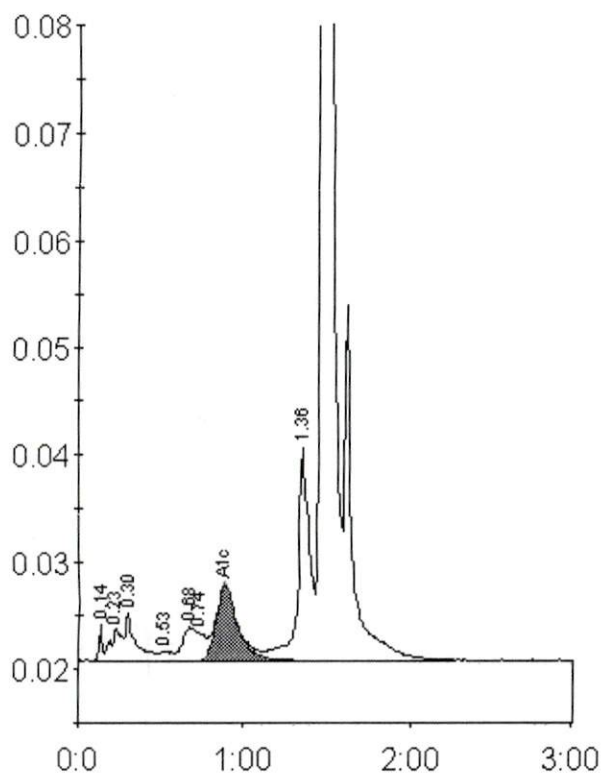

Laboratoire ASHAP d'Analyses Médicales
Dr. LHAMIAN CHAFIK
Médecin Biologiste
Angle Avenue Med. V et Rue Mly - Boukh
Résidence Al Morjane N° 20 - Kenara
Tél.: 05 37 37 50 70

Table des pics - ID : 1040124049

Pic	Tps.Ret	Hauteur	Aire	% Aire
Unknown	0.14	3387	4498	0.3
A1a	0.23	2993	13792	0.8
A1b	0.30	4502	19500	1.2
F	0.53	882	4656	0.3
LA1c/CHb-1	0.68	3093	16038	1.0
LA1c/CHb-2	0.74	2693	16530	1.0
A1c	0.88	7033	62545	5.7
P3	1.36	19840	95357	5.7
A0	1.47	469353	1425476	86.0
Aire totale :				1658391

Concentration :	%	mmol/mol
A1c	5.7	39