

RECOMMANDATIONS IMPORTANTES A LIRE POUR ACTIVER LES REMBOURSEMENTS ET EVITER LES REJETS

Conditions générales :

- Le cadre réservé à l'adhérent doit être dûment renseigné.
- Le cadre réservé au médecin doit être renseigné par le praticien lui-même notamment la nature de la maladie.
- La validité de la feuille de soins est limitée à 3 mois à compter de la première consultation.
- L'entente préalable est exigée pour toute hospitalisation médicale, chirurgicale, soins dentaires spéciaux, extractions multiples, parodontie orthodontie, prothèses dentaires, prothèses auditives ou orthopédiques ainsi que pour tous les actes effectués en série.
- En cas d'accident, une déclaration précisant les causes et circonstances de l'accident est à joindre à la feuille de soins.

Pharmacie :

- Les vignettes des médicaments doivent être obligatoirement jointes aux ordonnances.
- Pour les médicaments sans vignettes une facture de la pharmacie doit être jointe.

Radiologie et Biologie :

- La facture ainsi qu'une copie des résultats des analyses ou du compte rendu (sous pli confidentiel) doivent être jointes à l'ordonnance médicale pour toute demande de remboursement.
- Un pli confidentiel du médecin prescripteur des analyses ou radios peut être demandé par le médecin conseil de la mutuelle.

Optique :

- L'ordonnance du médecin prescripteur et la facture de l'opticien sont à joindre à la feuille de soins.

Rééducation :

- L'entente préalable renseignée par le médecin prescripteur est exigée avant le début des séances de rééducations.
- Pour le remboursement, la facture et le calendrier des séances effectuées sont à joindre à la feuille de soins.

Dentaire :

- En cas de prothèses ou de traitement canalaires, l'accord préalable renseigné sur la feuille de soins est obligatoire avant le début de traitement.
- La facture doit être jointe à la feuille de soins pour toute demande de remboursement.
- La radio-après soins est obligatoire en cas de prothèses ou de traitement canalaires.

Maladie et Affection Longue Durée ALD et ALC :

- La déclaration de maladie chronique doit être renseignée par le médecin prescripteur et renouvelée tous les 6 mois.

Adresses Mails utiles

- O Réclamation : contact@mupras.com
- O Prise en charge : pec@mupras.com
- O Adhésion et changement de statut : adhesion@mupras.com

La MUPRAS garantit le respect de la loi n° 09-08 relative à la protection des personnes physiques à l'égard du traitement des données à caractère personnel.

MUPRAS : Centre Allal Ben Abdellah - 6ème Etage Angle Rue Mohamed Fakir et Rue Allal Ben Abdellah - Quartier de l'El
Casablanca 20000 - Tél. : 05 22 20 45 45 (LG) - Fax : 05 22 22 78 18 - www.mupras.com



Déclaration de Maladie

M23-014147

☒ Maladie

☐ Dentaire

☐ Optique

☐ Autres

Cadre réservé à l'adhérent (e)

Matricule : 03434 Société :

☐ Actif ☒ Pensionné(e) ☐ Autre :

Nom & Prénom : Rachid ELATI

Date de naissance : 01/01/1977

Adresse : DR. Labbaber Achakoc Ben Tighit

Tél. : 0661311170 Total des frais engagés : 5346,70 Dhs

Cadre réservé au Médecin

Cachet du médecin :

Date de consultation : / /

Nom et prénom du malade : Youssef Karim Age :

Lien de parenté : ☐ Lui-même ☒ Conjoint ☐ Enfant

Nature de la maladie : Epigastralgie + diarrhée

Affection longue durée ou chronique : ☒ ALD ☐ ALC Pathologie :

En cas d'accident préciser les causes et circonstances :

Dans le cas où la maladie aurait un caractère confidentiel, communiquer les renseignements sous pli confidentiel à l'attention du médecin conseil de la Mutuelle.

J'atteste sur l'honneur l'exactitude des renseignements portés sur la présente déclaration. Je déclare avoir pris connaissance de la clause relative à la protection des données personnelles.

Fait à : / / Le : / /

Signature de l'adhérent(e) :

Autorisation CNDP N° : AA-215 / 2019

RELEVÉ DES FRAIS ET HONORAIRES

Dates des Actes	Natures des Actes	Nombre et Coefficient	Montant détaillé des Honoraires	Cachet et signature du Médecin attestant le Paiement des Actes
7/12/23	CS		300	

EXECUTION DES ORDONNANCES

Cachet du Pharmacien ou du Fournisseur Date Montant de la Facture

7/12/23 21990
8480

ANALYSES - RADIOGRAPHIES

Cachet et signature du Laboratoire et du Radiologue Date Désignation des Coefficients Montant des Honoraires

AUXILIAIRES MEDICAUX

Cachet et signature du Praticien Date des Soins Nombre Montant détaillé des Honoraires

AM PC IM IV

15/12/23 4742,00

RELEVÉ DES FRAIS ET HONORAIRES

Le praticien est prié de préciser la dent traitée, l'acte pratiqué en indiquant la nature des soins.

Important :

Veillez joindre les radiographies en cas de prothèses ou de traitement canaux, ainsi que le bilan de l'ODF.

SOINS DENTAIRES

Dents Traitées Nature des Soins Coefficient

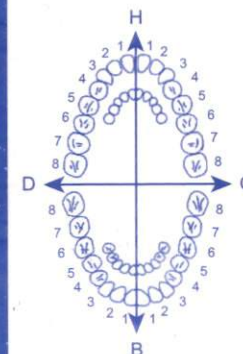

COEFFICIENT DES TRAVAUX

MONTANTS DES SOINS

DEBUT D'EXECUTION

FIN D'EXECUTION

O.D.F PROTHESES DENTAIRES

DETERMINATION DU COEFFICIENT MASTICATOIRE

H
25533412 21433552
00000000 00000000
D 00000000 G
35533411 11433553
B

COEFFICIENT DES TRAVAUX

MONTANTS DES SOINS

[Création, remont, adjonction]

Fonctionnel, Thérapeutique, nécessaire à la profession

DATE DU DEVIS

DATE DE L'EXECUTION

VISA ET CACHET DU PRATICIEN ATTESTANT LE DEVIS

VISA ET CACHET DU PRATICIEN ATTESTANT L'EXECUTION

Dr. Oumama Benjelloun

Spécialisée en Hépatogastroentérologie
Proctologie médicale et chirurgicale
Echographie, Endoscopie digestive



HAKAM & BENJELLOUN
Centre de Gastro-Entérologie
Hépatologie et Proctologie

الدكتورة امامة بن جلون
اختصاصية في امراض الجهاز الهضمي و الكبد
امراض الشرج
الفحص بالصدى و المنظار

Rabat, le

7/12/2023

Mme yettefli Karima

44.8
1/ carbosylane

0 - 2
après

12.8
x 2/ oedes 20 mg
1 - 2

122.30 30 min avant

x 3/ Dicetel
219.90

LOT: 130
EXP: 03-2027
Laboratoires SOTHEMA
CARBOSYLANE
Boîte de 48 gélules (24 doses)
PPV 44.80 DH
6 118001 070886

LOT 211547
EXP 05/2024
PPV 52.80 DH

122.30

Dr. Oumama Benjelloun
Spécialisée en Gastro-Entérologie
Proctologie médicale et chirurgicale
Rue Azegza, Imm. 37, 1er étage, Appt. n°3. Agdal, 10000 Rabat.
Tél: 0537777115

Angle Avenue Fal Ould Oumeir et rue Azegza, Imm. 37, 1er étage, Appt. n°3. Agdal, 10000 Rabat.

بنقة أزكزة، عمارة 37، الطابق الأول، الشقة رقم 3. أكدال. 10000 الرباط

+212 5 37 77 71 15 +212 6 70 99 41 73 Contact@rabatgastro.ma www.rabatgastro.ma

INPE 10 120 98 56 | ICE 00 213 25 46 00 00 70

Dr. Oumama Benjelloun

Spécialisée en Hépatogastroentérologie
Proctologie médicale et chirurgicale
Echographie, Endoscopie digestive



HAKAM & BENJELLOUN
Centre de Gastro-Entérologie
Hépatologie et Proctologie

الدكتورة امامة بن جلون
اختصاصية في امراض الجهاز الهضمي و الكبد
امراض الشرج
الفحص بالصدى و المنظار

Rabat, le

7/12/2023

ilme yettefli Karima

1970

1/ Azagid 2 - 0 - 2

x 5 J

65,10

2/ Ultralevure

Pharmacie Ibn Rochd
Dr. EL MOUFTAKIR NARJIS
96, Hay El Amal-Bouznika
Tél: 05 37 74 37 04
ICE: 004921698000036-INPE: 062032743



3/ Torfan

848

1 - 1 - 1
au debut repas

Dr. Oumama BENJELLOUN
Spécialisée en Gastro-entérologie
Proctologie médicale et chirurgicale

Angle Avenue Fal Ould Oumeir et rue Azegza, Imm. 37, 1er étage, Appt. n°3. Agdal, 10000 Rabat.

وتفقي اذكرة، عمارة 37، الطابق الأول، الشقة رقم 3. أكدال 10000 الرباط

+212 5 37 77 71 15 +212 6 70 99 41 73 Contact@rabatgastro.ma www.rabatgastro.ma

INPE 10 120 98 56 ICE 00 213 25 46 00 00 70

Dr. Oumama Benjelloun

Spécialisée en Hépato-Gastroentérologie
Proctologie médicale et chirurgicale
Echographie, Endoscopie digestive



الدكتورة امامة بن جلون
اختصاصية في امراض الجهاز الهضمي و الكبد
امراض الشرج
الفحص بالصدى و المنظار

Rabat, le

7/12/2023

yettefti Karima

- 1/ NFS, Ferritine, CRP
- 2/ Ionogramme, urée, créat
- 3/ ASAT, ALAT, GGT, PAL, BT
BD, BI
- 4/ GAF, Hb A1C
- 5/ CT, HDL, LDL, TG
- 6/ EPP
- 7/ vit D2 - D3
- 8/ vit B12, vit B9
- 9/ sérologie VHC
- 10/ Ag HBS, AC anti HBS, AC anti HBC

LABORATOIRE TAZI
TAZI MOHAMED
Biologiste
78, Rue de Alger, Casablanca
Tél: 05 22 77 77 00

Angle Avenue Fal Ould Oumeir et rue Azegza, Imm. 37, 1er étage, Appt. n°3. Agdal, 10000 Rabat.

زقة ازكزة، عمارة 37، الطابق الأول، الشقة رقم 3. أكادال. 10000 الرباط

+212 5 37 77 71 15 +212 6 70 99 41 73 Contact@rabatgastro.ma www.rabatgastro.ma

INPE 10 120 98 56 | ICE 00 213 25 46 00 00 70

TSVP
L

11/ TR- TCA

Dr. Oumama BENIELLOUN
Spécialisée en Gastro-entérologie
Proctologie médicale et chirurgicale
Rue Azéga, Imm Ilham, Apt 3, Agdal
Tél: 0537777115 - INPE: 101209856

LABORATOIRE TAZI
TAZI Karim
BIOLOGISTE
78, Rue d'Alger - Casablanca
Tél: 05 22 27 28 08 - Fax: 05 22 29 64 81

LABORATOIRE TAZI D'ANALYSES MEDICALES

IF : 40303250 CNSS : 1121946 RC : 187112 INPE : 09300124 TP : 35504101

ICE : 001656516000089

RIB : 007780000200100000003735

FACTURE N° : 230001821

CASABLANCA le 15-12-2023

Mme YETTEFTI Karima

Récapitulatif des analyses			
CN	Analyse	Clé	Coefficient
9105	Prélèvement sanguin	E	25
0318	Hépatite B / Ac anti Hbs	B	250
0147	Transaminases P (TGP)	B	50
0146	Transaminases O (TGO)	B	50
0438	Vitamine B12	B	400
0103	Bilirubine (Totale Directe et Indirecte)	B	70
0111	Créatinine	B	30
0370	CRP	B	100
0106	Cholestérol total	B	30
0114	Electrophorèse des protides	B	100
0154	Ferritine	B	250
0141	Gamma glutamyl transférase (GGT)	B	50
0118	Glycémie	B	30
0119	Hémoglobine glycosylée	B	100
0321	Hépatite B / Ac anti Hbc	B	250
0317	Hépatite B / Ag HBS	B	120
0324	Hépatite C / Dépistage	B	300
0108	Cholestérol H D L	B	50
0216	Numération formule	B	80
0143	Phosphatases alcalines	B	50
0236	Taux de prothrombine	B	40
0134	Triglycérides	B	60
0135	Urée	B	30
0120	Ionogramme complet(Na, K, Cl, Prot, RA, Ca)	B	160
	Folates sériques (Vit B9)	B	400
	Cholestérol LDL calculé	B	30
	Temps de Céphaline Activée	B	40
	Vitamine D 25-OH (D2+D3)	B	400

Total des B : 3520

TOTAL DOSSIER : 4742 DH

Arrêtée la présente facture à la somme de : quatre mille sept cent quarante-deux dirhams .

78, Rue d'Alger - Casablanca - TEL : 052227 28 08 - 0522275388 - 0522473579 - Fax : 0522296486

Site Web : www.labotazi.ma - mail : labotazicasa@gmail.com - labo.tazi@yahoo.fr

LABORATOIRE TAZI
TAZI MEDICAL
78, Rue d'Alger - Casablanca
Tél: 0522 27 28 08 - 0522 29 64 86



مختبر التازي للتحليلات الطبية

LABORATOIRE TAZI D'ANALYSES MEDICALES

NF EN ISO 9001:2008

QUALITATEM

www.ascii-qualitem.fr

TAZI MOHAMED

TAZI KARIM

PHARMACIENS BIOLOGISTES - DIPLOMES D'ETUDES SPECIALES DE BIOCHIMIE, IMMUNOLOGIE,
HEMATOLOGIE, BACTERIOLOGIE ET VIROLOGIE

Dr BENJELLOUN OUMAMA

Angle Avenue Fal Ould Oumeir et Rue Azegza

Immeuble 37, 1er étage, Appt N°3, Agdal

RABAT

Examen du 15-12-2023 - Edité le 15-12-2023

Mme YETTEFTI Karima

Né(e) le : 10-08-1962 (61 ans)

Dossier N° : 23120610

Code patient : 23120610

HEMATOCYTOLOGIE

(Sysmex XN 1000)

Hemogramme

Hématies :	4.32	M/mm ³	(4.00-5.30)
Hémoglobine :	12.2	g/100ml	(12.0-15.5)
Hématocrite :	38.1	%	(37.0-46.0)
-VGM :	88.2	μ ³	(80.0-95.0)
-TCMH :	28.2	pg	(28.0-32.0)
-CCMH :	32.0	g/100ml	(30.0-35.0)
Leucocytes :	6 200	/mm ³	(4 000-10 000)
Polynucléaires Neutrophiles :	60.0	%	(40.0-75.0)
Soit:	3 720	/mm ³	(2 000-7 500)
Polynucléaires Eosinophiles :	2.0	%	(1.0-4.0)
Soit:	124	/mm ³	(100-400)
Polynucléaires Basophiles :	0.0	%	(0.0-1.0)
Soit:	0	/mm ³	(0-100)
Lymphocytes :	32.0	%	(20.0-45.0)
Soit:	1 984	/mm ³	(800-4 000)
Monocytes :	6.0	%	(2.0-8.0)
Soit:	372	/mm ³	(200-800)
Plaquettes :	136 000	/mm ³	(150 000-400 000)

HEMOSTASE

(Stago STA compact)

TAUX DE PROTHROMBINE :	100	%	(70-140)
Temps de QUICK Patient:	13.3	sec.	
Temps de QUICK Témoin:	13.3	sec.	
INR(International Normalized Ratio):	1.00		

Temps de Céphaline Activée:

TCA Temps du patient:	34.0	sec.	
TCA Temps du témoin:	34.0	sec.	
TCA Ratio patient/témoin	1.00		(<1.20)



TAZI MOHAMED

مختبر التآزي للتحليلات الطبية

LABORATOIRE TAZI D'ANALYSES MEDICALES

NF EN ISO 9001:2008

QUALITEM

www.ascii-qualitem.fr

TAZI KARIM

PHARMACIENS BIOLOGISTES - DIPLOMES D'ETUDES SPECIALES DE BIOCHIMIE, IMMUNOLOGIE,
HEMATOLOGIE, BACTERIOLOGIE ET VIROLOGIE

23120610 - Mme Karima YETTEFTI

BIOCHIMIE SANGUINE

(Cobas 6000)

<u>Glycémie à jeun</u>	0.87 g/l	(0.82-1.15)
	4.83 mmol/l	(4.55-6.38)
<u>Hémoglobine glyquée</u>	5.3 %	(4.0-6.3)
<u>Urée</u>	0.29 g/l	(0.15-0.45)
	4.83 mmol/l	(2.50-7.50)
<u>Créatinine</u>	8.0 mg/l	(5.0-12.0)
	70.8 µmol/l	(44.3-106.2)
<u>Sodium (Na)</u>	139 mmol/l	(136-145)
<u>Potassium (K)</u>	3.6 mmol/l	(3.5-5.4)
<u>Calcium</u>	95 mg/l	(88-102)
	2 mmol/l	(2-3)
<u>Chlore</u>	102 mmol/l	(90-110)
<u>Protéines totales</u>	70.0 g/l	(66.0-87.0)
<u>Réserve alcaline</u>	24.0 mmol/l	(22.0-29.0)
<u>Bilirubine totale</u>	3 mg/l	(<9)
	5 µmol/l	(<15)
<u>Bilirubine conjuguée (directe)</u>	2 mg/l	(<3)
	3 µmol/l	(<5)
<u>Bilirubine libre (indirecte)</u>	1 mg/L	(<7)
	2 µmol/l	(<12)
<u>Cholestérol total</u>	1.05 g/l	(1.50-2.00)
	2.72 mmol/l	(3.88-5.17)
<u>Cholestérol HDL</u>	0.50 g/l	(>0.46)
	1.29 mmol/l	(>1.19)
<u>Cholestérol LDL</u>	0.46 g/l	(<1.50)
	1.19 mmol/l	(<3.88)
<u>Triglycérides</u>	0.47 g/l	(<1.50)
	0.54 mmol/l	(<1.71)
<u>Transaminases GOT (ASAT)</u>	22 UI/l	(<35)
<u>Transaminases GPT (ALAT)</u>	23 UI/l	(7-35)



مختبر التازي للتحليلات الطبية

LABORATOIRE TAZI D'ANALYSES MEDICALES

NF EN ISO 9001:2008

QUALITATEM

www.ascii-qualitem.fr

TAZI MOHAMED

TAZI KARIM

PHARMACIENS BIOLOGISTES - DIPLOMES D'ETUDES SPECIALES DE BIOCHIMIE, IMMUNOLOGIE,
HEMATOLOGIE, BACTERIOLOGIE ET VIROLOGIE

23120610 - Mme Karima YETTEFTI

<u>Gamma glutamyl-transferase (GGT)</u>	24 UI/l	(<40)
<u>Phosphatases alcalines (PAL)</u>	91 UI/l	(35-105)
<u>Ferritine</u>	68.6 ng/ml	(20.0-200.0)
<u>Protéine C réactive (CRP) ultra sensible</u>	13 mg/l	(<6)

SEROLOGIE

(Cobas E411)

<u>Antigène HBs:</u>	0.67 COI	
Négatif: <1 COI		
Positif: >ou=1 COI		
Sérologie:	Négative	
<u>Anticorps anti-HBc totaux:</u>	1.39 COI	(>1.00)
Négatif: >1 COI		
Positif: <ou=1 COI		
Sérologie:	Négative	
<u>Anticorps anti-HBs</u>	<2.00 UI/l	(<10.00)
Sérologie:	Négative.	
<u>Anticorps anti-HCV:</u>	0.10 COI	(<1.00)
Négatif: <1 COI		
Positif: >ou=1 COI		
Sérologie:	Négative	

VITAMINES

(Cobas E411)

<u>Vitamine B12 (cobalamine):</u>	614.4 pg/ml	(197.0-771.0)
	453 pmol/l	(145-569)
<u>Folates sériques (Vitamine B9)</u>	18.00 ng/ml	(5.60-45.80)
	40.86 nmol/l	(12.71-103.97)
<u>Vitamine D (D2+D3)</u>	30.9 ng/ml	(30.0-70.0)

Déficience: <ou =20 ng/ml

Insuffisance: 21-29 ng/ml

Valeurs souhaitables: 30-70 ng/ml



مختبر التازي للتحليلات الطبية

LABORATOIRE TAZI D'ANALYSES MEDICALES

NF EN ISO 9001:2008

QUALITATEM

www.ascii-qualitem.fr

TAZI MOHAMED

TAZI KARIM

PHARMACIENS BIOLOGISTES - DIPLOMES D'ETUDES SPECIALES DE BIOCHIMIE, IMMUNOLOGIE,
HEMATOLOGIE, BACTERIOLOGIE ET VIROLOGIE

23120610 - Mme Karima YETTEFTI

ELECTROPHORESE DES PROTEINES

SEBIA-Technique capillaire-

<u>Protéines totales :</u>	70.0	g/l	(60.0-80.0)
<u>Albumine :</u>	58.2	%	(55.8-66.1)
soit en g/l :	40.7	g/l	(40.2-47.6)
<u>Alpha 1 globulines :</u>	5.1	%	(2.9-4.9)
soit en g/l :	3.6	g/l	(2.1-3.5)
<u>Alpha 2 globulines :</u>	11.9	%	(7.1-11.8)
soit en g/l :	8.3	g/l	(5.1-8.5)
<u>Béta 1 globulines :</u>	6.4	%	(4.7-7.2)
soit en g/l :	4.5	g/l	(3.4-5.2)
<u>Béta 2 globulines :</u>	6.6	%	(3.2-6.5)
soit en g/l :	4.6	g/l	(2.3-4.7)
<u>Gamma globulines :</u>	11.8	%	(11.1-18.8)
soit en g/l :	8.3	g/l	(8.0-13.5)
<u>Rapport A/G</u>	1.39		(1.20-1.80)

LABORATOIRE TAZI
78, RUE D'ALGER - CASABLANCA
TEL: 05 22 27 53 88 - 05 22 29 64 86



TAZI MOHAMED

مختبر التازي للتحليلات الطبية

LABORATOIRE TAZI D'ANALYSES MEDICALES

NF EN ISO 9001:2008

ASCII

CERTIFICAT MA-2015-XIV

QUALITÉM

www.ascii-qualitem.fr

TAZI KARIM

PHARMACIENS BIOLOGISTES - DIPLOMES D'ETUDES SPECIALES DE BIOCHIMIE, IMMUNOLOGIE,
HEMATOLOGIE, BACTERIOLOGIE ET VIROLOGIE

Date de prélèvement : 15/12/2023

Nom/Prénom: YETTEFTI KARIMA

Date de naissance: 10/08/1962

ID: 192312150610

Electrophorèse des protéines sériques

Realisée par la technique capillaire sur Minicap flex-piercing Sebia

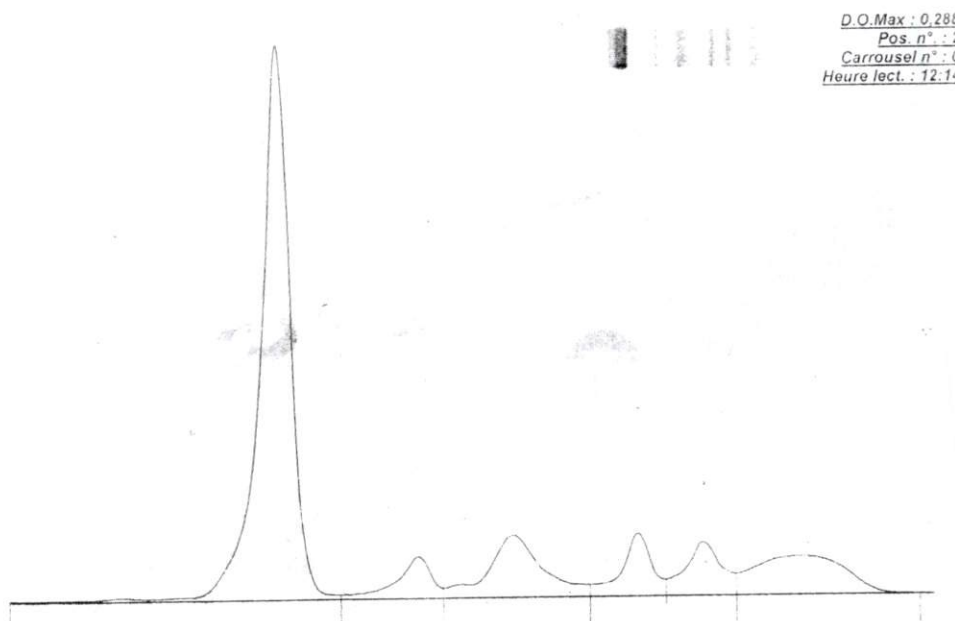

D.O. Max : 0,288
Pos. n° : 2
Carrousel n° : 0
Heure lect. : 12:14

Fractions	%	Ref. %	Conc.	Ref. Conc.
Albumine	58,2	55,8 - 66,1	40,7	40,2 - 47,6
Alpha 1	5,1 >	2,9 - 4,9	3,6	2,1 - 3,5
Alpha 2	11,9 >	7,1 - 11,8	8,3	5,1 - 8,5
Beta 1	6,4	4,7 - 7,2	4,5	3,4 - 5,2
Beta 2	6,6 >	3,2 - 6,5	4,6	2,3 - 4,7
Gamma	11,8	11,1 - 18,8	8,3	8,0 - 13,5

A/G Ratio: 1,39

T. P.: 70 g/L

LABORATOIRE TAZI
YETTEFTI KARIMA
15/12/2023
78 Rue d'Alger - Casablanca
Tél: 05 22 27 40 00 - 05 22 27 40 01