

RECOMMANDATIONS IMPORTANTES A LIRE POUR ACTIVER LES REMBOURSEMENTS ET EVITER LES REJETS

Conditions générales :

- Le cadre réservé à l'adhérent doit être dûment renseigné.
- Le cadre réservé au médecin doit être renseigné par le praticien lui-même notamment la nature de la maladie.
- La validité de la feuille de soins est limitée à 3 mois à compter de la première consultation.
- L'entente préalable est exigée pour toute hospitalisation médicale, chirurgicale, soins dentaires spéciaux, extractions multiples, parodontie orthodontie, prothèses dentaires, prothèses auditives ou orthopédiques ainsi que pour tous les actes effectués en série.
- En cas d'accident, une déclaration précisant les causes et circonstances de l'accident est à joindre à la feuille de soins.

Pharmacie :

- Les vignettes des médicaments doivent être obligatoirement jointes aux ordonnances.
- Pour les médicaments sans vignettes une facture de la pharmacie doit être jointe.

Radiologie et Biologie :

- La facture ainsi qu'une copie des résultats des analyses ou du compte rendu (sous pli confidentiel) doivent être jointes à l'ordonnance médicale pour toute demande de remboursement.
- Un pli confidentiel du médecin prescripteur des analyses ou radios peut être demandé par le médecin conseil de la mutuelle.

Optique :

- L'ordonnance du médecin prescripteur et la facture de l'opticien sont à joindre à la feuille de soins.

Rééducation :

- L'entente préalable renseignée par le médecin prescripteur est exigée avant le début des séances de rééducations.
- Pour le remboursement, la facture et le calendrier des séances effectuées sont à joindre à la feuille de soins.

Dentaire :

- En cas de prothèses ou de traitement canaux, l'accord préalable renseigné sur la feuille de soins est obligatoire avant le début de traitement.
- La facture doit être jointe à la feuille de soins pour toute demande de remboursement.
- La radio-après soins est obligatoire en cas de prothèses ou de traitement canaux.

Maladie et Affection Longue Durée ALD et ALC :

- La déclaration de maladie chronique doit être renseignée par le médecin prescripteur et renouvelée tous les 6 mois.



MUPRAS
Mutuelle de Prévoyance
& d'Actions Sociales
de Royal Air Maroc

Déclaration de Maladie

M22- 0046949

☐ Maladie

☐ Dentaire

☐ Optique

☐ Autres

Cadre réservé à l'adhérent (e)

Matricule : 8365 Société : RAM

☐ Actif

☒ Pensionné(e)

☐ Autre :

Nom & Prénom : TRIA ABDELILAH

Date de naissance : 04-01-1964

Adresse : 125 RUE 13 - BOUJ RABII -
OULFA - 20200 - CASABLANCA

Tél : 06 23 33 76 Total des frais engagés : 1111,10 Dhs

Cadre réservé au Médecin

Cachet du médecin :

Dr. Youssef DRISSI
CARDIOLOGUE
100 Bd. Oum El-Khay Hassan
Casablanca - Tél: 05 22 93 86 00

Date de consultation : 10 / 11 / 2023

Nom et prénom du malade : TRIA ABDELILAH Age :

Lien de parenté :

☐ Lui-même

☐ Conjoint

☐ Enfant

Nature de la maladie : ALD

Affection longue durée ou chronique : ☐ ALD ☐ ALC

Pathologie :

En cas d'accident préciser les causes et circonstances :

Dans le cas où la maladie aurait un caractère confidentiel, communiquer les renseignements sous pli confidentiel à l'attention du médecin conseil de la Mutuelle.

J'atteste sur l'honneur l'exactitude des renseignements portés sur la présente déclaration. Je déclare avoir pris connaissance de la clause relative à la protection des données personnelles.

Fait à : CASABLANCA

Le : 14 / 11 / 2023

Signature de l'adhérent(e) : [Signature]

Autorisation CNDP N° : A-A-215 / 2019

Adresses Mails utiles

- Réclamation : contact@mupras.com
- Prise en charge : pec@mupras.com
- Adhésion et changement de statut : adhesion@mupras.com

La MUPRAS garantit le respect de la loi n° 09-08 relative à la protection des personnes physiques à l'égard du traitement des données à caractère personnel.

MUPRAS : Centre Allal Ben Abdellah - 6ème Etage Angle Rue Mohamed Fakir et Rue Allal Ben Abdellah - Quartier de l'Horloge Casablanca 20000 - Tél. : 05 22 20 45 45 (LG) - Fax : 05 22 22 78 18 - www.mupras.com

RELEVÉ DES FRAIS ET HONORAIRES

Dates des Actes	Natures des Actes	Nombre et Coefficient	Montant détaillé des Honoraires	Cachet et signature du Médecin attestant le Paiement des Actes
10.11.23	gn	3.000,00		Dr. Youssef Drissi CARDIOLOGUE 100 Bd. Oum Hassan Casablanca - Tél : 05 22 93 86 00
10.11.23	Edu	7000,00		
14.11.23	Cadris			

EXECUTION DES ORDONNANCES

Cachet du Pharmacien ou du Poulinier	Date	Montant des Honoraires
Pharmacie Al Ouard Dr. Youssef Drissi 100 Bd. Oum Hassan Casablanca - Tél : 05 22 93 86 00 Tél / Fax : 05 22 90 53 45 ICE : 001541468000057	10/11/23	333,30

ANALYSES - RADIOGRAPHIES

Cachet et signature du Laboratoire et du Radiologue	Date	Désignation des Coefficients	Montant des Honoraires

AUXILIAIRES MEDICAUX

Cachet et signature du Praticien	Date des Soins	Nombre				Montant détaillé des Honoraires
		A M	P C	I M	I V	

RELEVÉ DES FRAIS ET HONORAIRES

Le praticien est prié de préciser la dent traitée, l'acte pratiqué en indiquant la nature des soins.

Important :

Veuillez joindre les radiographies en cas de prothèses ou de traitement canaux, ainsi que le bilan de l'ODF.

SOINS DENTAIRES	Dents Traitées	Nature des Soins	Coefficient																						
				COEFFICIENT DES TRAVAUX																					
				MONTANTS DES SOINS																					
				DEBUT D'EXECUTION																					
				FIN D'EXECUTION																					
O.D.F. PROTHESES DENTAIRES	DETERMINATION DU COEFFICIENT MASTICATOIRE																								
	<table border="1"> <tr> <td>H</td> <td></td> <td>H</td> </tr> <tr> <td>25533412</td> <td>21433552</td> <td></td> </tr> <tr> <td>00000000</td> <td>00000000</td> <td></td> </tr> <tr> <td>D</td> <td></td> <td>G</td> </tr> <tr> <td>00000000</td> <td>00000000</td> <td></td> </tr> <tr> <td>35533411</td> <td>11433553</td> <td></td> </tr> <tr> <td>B</td> <td></td> <td></td> </tr> </table>			H		H	25533412	21433552		00000000	00000000		D		G	00000000	00000000		35533411	11433553		B			COEFFICIENT DES TRAVAUX
	H		H																						
	25533412	21433552																							
	00000000	00000000																							
	D		G																						
	00000000	00000000																							
	35533411	11433553																							
	B																								
	[Création, remont, adjonction] Fonctionnel, Thérapeutique, nécessaire à la profession			MONTANTS DES SOINS																					
				DATE DU DEVIS																					
			DATE DE L'EXECUTION																						

VISA ET CACHET DU PRATICIEN ATTESTANT LE DEVIS

VISA ET CACHET DU PRATICIEN ATTESTANT L'EXECUTION

Docteur Youssef DRISSI

Spécialiste des maladies
du Coeur et des Vaisseaux

Ancien Médecin Interne
des Hôpitaux de Paris

- Holter tensionnel
- Holter rythmique
- Epreuve d'effort
- Echo-doppler
cardiaque couleur



الدكتور يوسف الإدريسي

اختصاصي في أمراض القلب و الشرايين

طبيب سابق بمستشفيات باريس

الفحص بالصدى بالألوان
- الهولتر -

Casablanca, le

10.11.23

Joua Abdelilah

MM, 10 13

Bigtracap

333, 30

14816

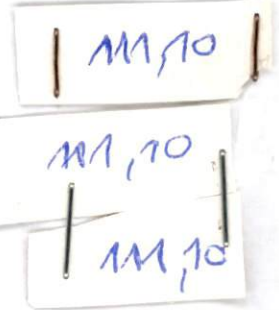

Dr. Youssef DRISSI
CARDIOLOGUE
100 Bd Oum Errabii Hay Hassani
Casablanca - Tél: 05 22 93 86 00

PHARMACIE AL OUARD
S. CHALAK Haj Nasser
Docteur en Pharmacie
55, Av Oues Sebou - El Oulfa
Tél/Fax : 05 22 90 53 45
Casablanca
ICE : 001541468000057

Dr. Youssef DRISSI
CARDIOLOGUE
100 Bd Oum Errabii Hay Hassani
Casablanca - Tél: 05 22 93 86 00

100، شارع أم الربيع - إقامة الأفق - الحي الحسني - الدار البيضاء

100, bd. Oum Rabii - Résidence Al Ofoq (près de la Polyclinique CNSS) Hay Hassani - Casablanca

المستعجلات : 0661 08 02 82 - Urgences : 0661 08 02 82 - E-mail : ydrissi@hotmail.com - الهاتف : 0522 93 86 00 / Tél./Fax :

Docteur Youssef DRISSI

Spécialiste des maladies
du Cœur et des Vaisseaux

Ancien Médecin Interne
des Hôpitaux de Paris

- Holter tensionnel
- Holter rythmique
- Epreuve d'effort
- Echo-doppler
cardiaque couleur



الدكتور يوسف الإدريسي

اختصاصي في أمراض القلب و الشرايين

طبيب سابق بمستشفيات باريس

الفحص بالصدى بالألوان
- الهولتر-

Casablanca, le 10-11-23

J R I A A B D E L I L A H

note d'honoraires

pour Echo Cardio

7eepodf

Dr. Youssef DRISSI

CARDIOLOGUE

100 Bd. Oum Rabii Hay Hassani
Casablanca - Tél: 05 22 93 86 00

100, شارع أم الربيع - إقامة الأفق - الحي الحسني - الدار البيضاء

100, bd. Oum Rabii - Résidence Al Ofoq (près de la Polyclinique CNSS) Hay Hassani - Casablanca

المستعجلات : 0661 08 02 82 - Urgences : 0661 08 02 82 - E-mail : ydrissi@hotmail.com - الهاتف : 0522 93 86 00 / Tél./Fax : 0522 93 86 00

Dr Youssef DRISSI
Cardiologue
100, boul. Oum Errabii
Hay Hassani, Casablanca
Tel : 05 22 93 86 00

COMPTE RENDU D'ECHO-DOPPLER CARDIAQUE

NOM : JRIA
PRENOM : ABDELILAH
DATE D'EXAMEN : 10.11.2023

Aorte ascendante de taille normale = 32 mm. Oreillette gauche, de taille (12 cm²) et cinétique normales, sans thrombus visible.

Ventricule gauche de taille normale (52 mm/32 mm), de cinétique normale, avec FR à 39 % et FE à 69 %. Pas d' HVG : ESIVd = 10 mm, EPPd = 10 mm.

PRVG non élevées. Pas de trouble de la fonction diastolique : E/A = 1,4.

Appareil valvulaire mitral : valve fine, pas de fuite ni sténose mitrale.

Appareil valvulaire aortique : valve tricommissurale, pas de fuite ni sténose aortique.

Pas d'hypertension artérielle pulmonaire. PAPS = 8.

Péricarde : pas d'épanchement.

Crosse aortique : sans particularités.

Cavités droites de taille normale. Bonne fonction systolique du VD. TAPSE = 20 mm.

AU TOTAL :

Bonne fonction systolo-diastolique du VG.

PRVG non élevées. Pas de valvulopathie.

Pas d'épanchement péricardique.

Dr. Youssef DRISSI
CARDIOLOGUE
100 Bd Oum Errabii Hay Hassani
Casablanca- Tél: 05 22 93 86 00

