

RECOMMANDATIONS IMPORTANTES A LIRE POUR ACTIVER LES REMBOURSEMENTS ET EVITER LES REJETS

Conditions générales :

- Le cadre réservé à l'adhérent doit être dûment renseigné.
- Le cadre réservé au médecin doit être renseigné par le praticien lui-même notamment la nature de la maladie.
- La validité de la feuille de soins est limitée à 3 mois à compter de la première consultation.
- L'entente préalable est exigée pour toute hospitalisation médicale, chirurgicale, soins dentaires spéciaux, extractions multiples, parodontie orthodontie, prothèses dentaires, prothèses auditives ou orthopédiques ainsi que pour tous les actes effectués en série.
- En cas d'accident, une déclaration précisant les causes et circonstances de l'accident est à joindre à la feuille de soins.

Pharmacie :

- Les vignettes des médicaments doivent être obligatoirement jointes aux ordonnances.
- les achats des médicaments à l'étranger en cas d'absence des vignettes ou codes-barres une facture du pharmacien est exigée en plus de l'ordonnance du médecin prescripteur

Radiologie et Biologie :

- La facture ainsi qu'une copie des résultats des analyses ou du compte rendu (sous pli confidentiel) doivent être jointes à l'ordonnance médicale pour toute demande de remboursement.
- Un pli confidentiel du médecin prescripteur des analyses ou radios peut être demandé par le médecin conseil de la mutuelle.

Optique :

- L'ordonnance du médecin prescripteur et la facture de l'opticien sont à joindre à la feuille de soins.

Rééducation :

- L'entente préalable renseignée par le médecin prescripteur est exigée avant le début des séances de rééducations.
- Pour le remboursement, la facture et le calendrier des séances effectuées sont à joindre à la feuille de soins.

Dentaire :

- En cas de prothèses ou de traitement canaux, l'accord préalable renseigné sur la feuille de soins est obligatoire avant le début de traitement.
- La facture doit être jointe à la feuille de soins pour toute demande de remboursement.
- La radio-après soins est obligatoire en cas de prothèses ou de traitement canaux.

Maladie et Affection Longue Durée ALD et ALC :

- La déclaration de maladie chronique doit être renseignée par le médecin prescripteur et renouvelée une fois par an.

Adresses Mails utiles

- Réclamation : contact@mupras.com
- Prise en charge : pec@mupras.com
- Adhésion et changement de statut : adhesion@mupras.com

La MUPRAS garantit le respect de la loi n° 09-08 relative à la protection des personnes physiques à l'égard du traitement des données à caractère personnel.



Déclaration de Maladie

W21-831331

☐ Maladie ☐ Dentaire ☐ Optique ☐ A

Cadre réservé à l'adhérent (e)

Matricule : 11666 Société : Royal Air Maroc

☒ Actif ☐ Pensionné(e) ☐ Autre :

Nom & Prénom : Chekroun Nohammed

Date de naissance : 30 MAI 1970

Adresse : DNR ALAMME II App 423 Cité ALMAHDE AGADIR

Tél. : 0670042533 Total des frais engagés :

Cadre réservé au Médecin

Cachet du médecin :

Dr. AMARROY Louisa
Allergologue / Ommipaticien
16, Av. El Wafkoul, Cité Essalam
Agadir - Tél: 05 28 22 60 34

INPE: 041177353

Date de consultation : 05/12/2023

Nom et prénom du malade : CHEKROUN RIM Age :

Lien de parenté : ☐ Lui-même ☐ Conjoint ☐ Enfant

Nature de la maladie : Palpitations douleurs thoraciques

Affection longue durée ou chronique : ☐ ALD ☐ ALC Pathologie :

En cas d'accident préciser les causes et circonstances :

Dans le cas où la maladie aurait un caractère confidentiel, communiquer les renseignements sous pli confidentiel à l'at médecin conseil de la Mutuelle.

J'atteste sur l'honneur l'exactitude des renseignements portés sur la présente déclaration. Je
avoir pris connaissance de la clause relative à la protection des données personnelles.

Fait à : AGADIR le 08/01/2024

Signature de l'adhérent(e) :

VOLET ADHERENT

Déclaration de maladie

W21-831331

Remplissez ce volet, découpez le et conservez le.
Il sera nécessaire de le présenter pour toute
réclamation ultérieure.

Matricule : 11666

Nom de l'adhérent(e) :

Total des frais engagés :

PR4FR05/V2/20-10-2023

Autorisation CNDP N° : A-A-215 / 2019

Dr. Loubna AMARROY

DES en Médecine Générale
Allergologie Générale (Enfant - Adulte)
Ancien interne des Hospices Civils de Lyon
Diplômée de l'UCB Lyon1

د. لبنى أمروي

متخصصة في الطب العام
وأعراض الحساسية (الأطفال والكبار)
(خريجة كلية الطب بليون - فرنسا)

Mlle CHEKROUN Rim

16 ans-62Kg

Agadir le 08/12/2023

Ordonnance

Faire par un laboratoire d'analyse biologique à jeun depuis 12 heures :

Albuminémie

Calcémie totale

25OHvitamine D

Merci

Laboratoire Al Houda
d'Analyses Médicales
13 Bd Abdelhak Guerah
Al Houda - Agadir
Tel 0528 32 00 22 GSM 0650 77 24 81

Dr. Loubna AMARROY
Allergologue - Ommipratrice
Agadir - Tél: 05 28 22 60 34

N° 16, Boulevard Haj M. El Wafqaoui
Salam, Agadir - Tél/Fax: 05 28 22 60 34
E-mail: lamarroydr@gmail.com

☎ 06 36 26 56 48



041177353

ICE: 001964057000070

رقم 16، شارع هـ. الوقفاوي حي السلام، أكادير
الهاتف/فاكس: 05 28 22 60 34
E-mail: lamarroydr@gmail.com

☎ 06 36 26 56 48

Dr. Loubna AMARROY

DES en Médecine Générale
Allergologie Générale (Enfant - Adulte)

Ancien interne des Hospices Civils de Lyon
Diplômée de l'UCB Lyon1

د. لبنى أمروي

متخصصة في الطب العام
وأعراض الحساسية (الأطفال والكبار)
(خريجة كلية الطب بليون - فرنسا)

Mlle CHEKROUN Rim

16 ans-62Kg

Agadir le 05/12/2023

Ordonnance

69,5 x 3

KALMANER :

Un cp trois fois par jour

1 mois

99,50

NEOVIMAG 375 :

Une gélule le soir

1 mois



Dr. AMARROY Loubna
Allergologue - Omnipaticien
6, Av. El Wafqaoui, Cité Essalam
Agadir - Tél: 05 28 22 60 34

صيدلية الوفاوي
Bd. Haj M. El Wafqaoui
place Essalam - Agadir
Tél.: 05 28 23 56 36

N° 16, Boulevard Haj M. El Wafqaoui
Salam, Agadir - Tél/Fax: 05 28 22 60 34
E-mail: lamarroydr@gmail.com

☎ 06 36 26 56 48



041177353

ICE: 001964057000070

رقم 16، شارع هـ. الوفاوي حي السلام، أكادير
الهاتف/فاكس: 05 28 22 60 34
E-mail: lamarroydr@gmail.com

☎ 06 36 26 56 48

d'agitation, nervosité et insomnies.

Posologie : 2 gélules 3 fois par jour

Mode d'emploi : Avaler la gélule avec un grand verre d'eau, en complément d'une alimentation variée et équilibrée.



Kalmaner[®]

Valériane+Aubépine+Passiflore+Lavande

- Nervosité, irritabilité
- Troubles du sommeil



Boîte de 30 gélules
Voie orale

Laboratoires Deva Pharmaceutique
J.OUAJDI Pharmacien Responsable

Fabriqué par :

Deva
Pharmaceutique

146-147, Zone Industrielle
Tit Mellil - Casablanca

Ingrédients

Valeriana officinalis L 100mg, Crataegus oxyacantha L (Aubépine) 100mg, Passiflora incarnata L 100mg, Lavandula angustifolia 50 mg, Dioxyde de silicium, Stéarate de magnésium, Maltodextrine, gélule (dioxyde de titane, gélatine).

Ne pas dépasser la dose recommandée.
Garder hors de portée des enfants.
Complément alimentaire n'est pas médicament
A conserver dans un endroit sec et frais.

Autorisation ministère de la santé n° : DA20181805318DMP/20UCAV1

Kalmaner[®]

Valériane+Aubépine+Passiflore+Lavande

- Nervosité, irritabilité
- Troubles du sommeil



Boîte de 30 gélules
Voie orale

LOT: 230880
DLUO: 10/2026
69,00 DH

Laboratoires Deva Pharmaceutique
J.OUAJDI Pharmacien Responsable

Fabriqué par :

Deva
Pharmaceutique

146-147, Zone Industrielle
Tit Mellil - Casablanca

Valériane+Aubépine+Passiflore+Lavande
Kalmaner[®]
30 gélules

d'agitation, nervosité et insomnies.

Posologie : 2 gélules 3 fois par jour

Mode d'emploi : Avaler la gélule avec un grand verre d'eau, en complément d'une alimentation variée et équilibrée.



Kalmaner[®]

Valériane+Aubépine+Passiflore+Lavande

- Nervosité, irritabilité
- Troubles du sommeil



Boîte de 30 gélules
Voie orale

Laboratoires Deva Pharmaceutique
J.OUAJDI Pharmacien Responsable

Fabriqué par :

Deva
Pharmaceutique

146-147, Zone Industrielle
Tit Mellil - Casablanca

Ingrédients

Valeriana officinalis L 100mg, Crataegus oxyacantha L (Aubépine) 100mg, Passiflora incarnata L 100mg, Lavandula angustifolia 50 mg, Dioxyde de silicium, Stéarate de magnésium, Maltodextrine, gélule (dioxyde de titane, gélatine).

Ne pas dépasser la dose recommandée.
Garder hors de portée des enfants.
Complément alimentaire n'est pas médicament
A conserver dans un endroit sec et frais.

Autorisation ministère de la santé n° : DA20181805318DMP/20UCAV1

Kalmaner[®]

Valériane+Aubépine+Passiflore+Lavande

- Nervosité, irritabilité
- Troubles du sommeil



Boîte de 30 gélules
Voie orale

LOT: 230880
DLUO: 10/2026
69,00 DH

Laboratoires Deva Pharmaceutique
J.OUAJDI Pharmacien Responsable

Fabriqué par :

Deva
Pharmaceutique

146-147, Zone Industrielle
Tit Mellil - Casablanca

Valériane+Aubépine+Passiflore+Lavande
Kalmaner[®]
30 gélules

d'agitation, nervosité et insomnies.

Posologie : 2 gélules 3 fois par jour

Mode d'emploi : Avaler la gélule avec un grand verre d'eau, en complément d'une alimentation variée et équilibrée.



Kalmaner[®]

Valériane+Aubépine+Passiflore+Lavande

- Nervosité, irritabilité
- Troubles du sommeil



Boîte de 30 gélules
Voie orale

Laboratoires Deva Pharmaceutique
J.OUAJDI Pharmacien Responsable

Fabriqué par :

Deva
Pharmaceutique

146-147, Zone Industrielle
Tit Mellil - Casablanca

Ingédients

Valeriana officinalis L 100mg, Crataegus oxyacantha L (Aubépine) 100mg, Passiflora incarnata L 100mg, Lavandula angustifolia 50 mg, Dioxyde de silicium, Stéarate de magnésium, Maltodextrine, gélule (dioxyde de titane, gélatine).

Ne pas dépasser la dose recommandée.
Garder hors de portée des enfants.
Complément alimentaire n'est pas médicament
A conserver dans un endroit sec et frais.

Autorisation ministère de la santé n° : DA20181805318DMP/20UCAV1

Kalmaner[®]

Valériane+Aubépine+Passiflore+Lavande

- Nervosité, irritabilité
- Troubles du sommeil



Boîte de 30 gélules
Voie orale

LOT: 230880
DLUO: 10/2026
69,00 DH

Laboratoires Deva Pharmaceutique
J.OUAJDI Pharmacien Responsable

Fabriqué par :

Deva
Pharmaceutique

146-147, Zone Industrielle
Tit Mellil - Casablanca

Valériane+Aubépine+Passiflore+Lavande
Kalmaner[®]
30 gélules

NEOVIMAG[®]

Magnésium marin Vitamine B6

375 mg

NEOVIMAG[®]
375 mg

PPC : 99, 50DH
LOT : NG04
EXP : 10/26

NEOVIMAG[®]
375 mg



Sans sel - Sans sucre

30
gélules
Voie Orale

MEDIPRO[®]
PHARMA

COMPOSITION : Magnésium marin 625 mg (soit 375 mg de Magnésium élément), vitamine B6 : 2 mg, stéarate de Magnésium : 10 mg, Dioxyde de silicium 10 mg, Maltodextrine 75 mg, capsule végétale en HPMC hypromellose.

PRÉCAUTIONS D'UTILISATION :

Ne pas dépasser la dose journalière recommandée.
Ne pas laisser à la portée des enfants.
A conserver à l'abri de l'humidité et de chaleur.
Complément alimentaire, ce n'est pas un médicament.

INFORMATIONS NUTRITIONNELLES

| Analyse moyenne | Par 1 gélule | %AJR* |
|-----------------|--------------|-------|
| Magnésium | 375 mg | 100 % |
| Vitamine B6 | 2 mg | 100 % |

*AJR = Apports Journaliers Recommandés

MEDIPRO[®]
PHARMA

30
كسولة
من طريق الفم

MEDIPRO[®]
PHARMA

375 مغ
مغزبور من أصل بحري
فيتامين B6
بدون ملح - بدون سكر

PROPRIÉTÉS : Le Magnésium contribue à un bon fonctionnement nerveux et musculaire de l'organisme. Il participe à réduire la fatigue physique et émotionnelle (nervosité, stress, difficulté d'endormissement et de concentration) et à maintenir une fonction musculaire normale.

CONSEILS D'UTILISATION : 1 gélule par jour avec un grand verre d'eau en complément d'une alimentation variée et équilibrée.

Fabrique par BIOPERT 28 Q1/An chel 30000 Fds - Maroc. Autorisation sanitaire ONSSA N° : CAPV/9148/19
Distribué au Maroc par MEDIPRO Pharma 9, Rue des Cigales, Oasis- Casablanca
Ministère de la Santé et de la protection sociale :

Dr. Loubna AMARROY

DES en Médecine Générale
Allergologie Générale (Enfant - Adulte)
Ancien interne des Hospices Civils de Lyon
Diplômée de l'UCB Lyon1

د. لبنى أمروي

متخصصة في الطب العام
وأمراض الحساسية (الأطفال والكبار)
(خريجة كلية الطب بليون - فرنسا)

Mlle CHEKROUN Rim

16 ans-62Kg

Agadir le 08/12/2023

Ordonnance

25,10 x 2

FUMAFER :

Un cp par jour

4 mois

T. 50,20

طبيب العام
Dr. Loubna Amarroy
Bd. Haj M. El Wafqaoui, Cité Essalam (P.écoc)
place taxi - Agadir
Tél: 05 28 22 60 34

Dr. AMARROY Loubna
Allergologue - Omnipaticien
6, Av. El Wafqaoui, Cité Essalam
Agadir - Tél: 05 28 22 60 34

N° 16, Boulevard Haj M. El Wafqaoui
Salam, Agadir - Tél/Fax: 05 28 22 60 34
E-mail: lamarroydr@gmail.com

☎ 06 36 26 56 48



041177353

ICE: 001964057000070

رقم 16، شارع م. الوفاوي حي السلام، أكادير
الهاتف/فاكس: 05 28 22 60 34
E-mail: lamarroydr@gmail.com

☎ 06 36 26 56 48

Elle doit être suffisante (3 à 6 mois) pour en fer qui, chez l'adulte sont d'environ 1.

Elle doit être suffisante (3 à 6 mois) pour en fer qui, chez l'adulte sont d'environ 1.

Dr. Loubna AMARROY

DES en Médecine Générale
Allergologie Générale (Enfant - Adulte)
Ancien interne des Hospices Civils de Lyon
Diplômée de l'UCB Lyon1

د. لبنى أمروي

متخصصة في الطب العام
وأعراض الحساسية (الأطفال والكبار)
(خريجة كلية الطب بليون - فرنسا)

Agadir le 05/12/2023

Mlle CHEKROUN RIM

Note d'honoraires

| Désignation | Montant |
|-----------------|---------|
| Consultation MG | 200.00 |
| H500 | 100.00 |

La présente note a été arrêtée à la somme de **trois cents** dirhams

Dr. AMARROY LOUBNA
Allergologue - Omnipaticier
16, Av. El Wafqaoui, Cité Essalam
Agadir - Tél: 05 28 22 60 34

N° 16, Boulevard Haj M. El Wafqaoui
Salam, Agadir - Tél/Fax: 05 28 22 60 34
E-mail: lamarroydr@gmail.com

☎ 06 36 26 56 48



041177353

ICE: 001964057000070

رقم 16، شارع هـ. الوقفاوي حي السلام، أكادير
الهاتف/فاكس: 05 28 22 60 34
E-mail: lamarroydr@gmail.com

☎ 06 36 26 56 48

Dr. Loubna AMARROY

DES en Médecine Générale
Allergologie Générale (Enfant - Adulte)
Ancien interne des Hospices Civils de Lyon
Diplômée de l'UCB Lyon1

د. لبنى أمروي

متخصصة في الطب العام
وأعراض الحساسية (الأطفال والكبار)
(خريجة كلية الطب بليون - فرنسا)

Mlle CHEKROUN Rim

16 ans-62Kg

Agadir le 05/12/2023

Ordonnance

Faire par un laboratoire d'analyse biologique à jeun depuis 12 heures :

NFP

CRP

Ferritinémie

TSH us

Calcémie

Kaliémie

Natrémie

Créatininémie

Prolactinémie

Merci

Dr. AMARROY Loubna
Allergologue - Omnipaticien
16, Av. El Wafqaoui, Cité Essalam
Agadir - Tél: 05 28 22 60 34

Laboratoire Al Houda
d'Analyses Médicales
19-Bd Abdellah Guerzili
Al Houda AGADIR
Tél 0528 32 00 22 GSM 0650 7724 81

N° 16, Boulevard Haj M. El Wafqaoui
Salam, Agadir - Tél/Fax: 05 28 22 60 34
E-mail: lamarroydr@gmail.com

☎ 06 36 26 56 48



041177353

ICE: 001964057000070

رقم 16، شارع هـ. الوقفاوي حي السلام، أكادير
الهاتف/فاكس: 05 28 22 60 34
E-mail: lamarroydr@gmail.com

☎ 06 36 26 56 48

LABORATOIRE AL HOUDA D'ANALYSES MEDICALES

Dr. Siham KHAYATI - Médecin Biologiste

113, Bd Abdellah Guersifi Al Houda AGADIR

FACTURE N° : B20231215678

INPE : 093065746 

Agadir, le : 15/12/2023
Date des analyses : 15/12/2023
Nom du Patient : Mme. CHEKROUN RIM
Prescripteur : Dr AMARROY LOUBNA

Code : 001079/23

| Acte de Biologie demandé | Cotation B | Prix en DH |
|--------------------------|------------|------------|
| ALB | B60 | 66 |
| CA | B30 | 33 |
| VITD | B450 | 495 |

| |
|--------------------------------|
| Cotation B: 540 |
| Prélèvement : 0,00 DH |
| Montant Net : 594,00 DH |

ARRETEE LA PRESENTE FACTURE A LA SOMME DE :
CINQ CENT QUATRE-VINGT-QUATORZE DHS

*Laboratoire Al Houda
d'Analyses Médicales*
13 Bd Abdellah Guersifi
Al Houda AGADIR
Tel 0528 32 00 22 GSM 0650 77 24 81

LABORATOIRE AL HOUDA D'ANALYSES MEDICALES

Dr. Siham KHAYATI - Médecin Biologiste

113, Bd Abdellah Guersifi Al Houda AGADIR

FACTURE N° : B20231207576

INPE : 093065746 

Agadir, le : 07/12/2023
Date des analyses : 06/12/2023
Nom du Patient : Mme. CHEKROUN RIM
Prescripteur : Dr AMARROY LOUBNA

Code : 001079/23

| Acte de Biologie demandé | Cotation B | Prix en DH |
|--------------------------|------------|------------|
| NFS | B80 | 80 |
| CRP | B100 | 100 |
| FERRI | B250 | 250 |
| CA | B30 | 30 |
| TSH | B250 | 250 |
| K | B30 | 30 |
| NA | B30 | 30 |
| CREA | B30 | 30 |
| PRL | B250 | 250 |

| |
|----------------------------------|
| Cotation B: 1050 |
| Prélèvement : 0,00 DH |
| Montant Net : 1 050,00 DH |

ARRETEE LA PRESENTE FACTURE A LA SOMME DE :
MILLE CINQUANTE DHS

**Laboratoire Al Houda
d'Analyses Médicales**
13 Bd Abdellah Guersifi
Al Houda AGADIR
Tel 0528 32 00 22 GSM 0650 77 24 81





٥٥٥٥٥٥ | ٤٤٤٤٤٤ | ٣٣٣٣٣٣ | ٢٢٢٢٢٢ | ١١١١١١

Le : 07 décembre 2023

Date du prélèvement : 06-12-2023 à 10:12

Code patient : 001079/23



Mme. CHEKROUN RIM

Né(e) le : 01-01-2007 (16 ans)

Dossier N° 231206156

Prescripteur : Dr AMARROY LOUBNA

HEMATOLOGIE

Numération formule sanguine (NFS)

(Fluorescence en Cytométrie de Flux sur BC 5380)

Lignée érythrocytaire

| | | | |
|-------------|-------|-------------------|---------------|
| Hématies | 4.67 | M/mm ³ | (3.9 - 5.15) |
| Hémoglobine | 12.80 | g/dl | (11.5 - 17.5) |
| Hématocrite | 39.5 | % | (35.5 - 45) |
| VGM | 84 | fl | (79 - 96) |
| TCMH | 28 | pg | (26.5 - 33) |
| CCMH | 32 | g/dl | (28 - 36) |
| RDW | 12.80 | % | (11 - 15) |

Lignée leucocytaire

| | | | |
|-----------------------------|-------|------------------|----------------|
| Leucocytes | 4570 | /mm ³ | (4200 - 10800) |
| Polynucléaires Neutrophiles | 2162 | /mm ³ | (2000 - 7500) |
| soit : | 47.30 | % | |
| Lymphocytes | 1956 | /mm ³ | (1200 - 5200) |
| soit : | 42.80 | % | |
| Monocytes | 292 | /mm ³ | (0 - 1100) |
| soit : | 6.40 | % | |
| Polynucléaires Eosinophiles | 146 | /mm ³ | (20 - 500) |
| soit : | 3.20 | % | |
| Polynucléaires Basophiles | 14 | /mm ³ | (0 - 100) |
| soit : | 0.30 | % | |

Lignée plaquettaire

| | | | |
|------------|--------|------------------|-------------------|
| Plaquettes | 228000 | /mm ³ | (150000 - 450000) |
|------------|--------|------------------|-------------------|

Laboratoire Al Houda
d'Analyses Médicales13 Bd Abdellah Guersifi
Al Houda AGADIR
Tel 0528 32 00 22 GSM 0650 77 24 81





٠٥٠٥٤ | ٤٥٨٥٤٤ | ٤٤٥٤٤٤٤٤ | ٨٥٤٤٤٤

Le : 07 décembre 2023

Date du prélèvement : 06-12-2023 à 10:12

Code patient : 001079/23



Mme. CHEKROUN RIM

Né(e) le : 01-01-2007 (16 ans)

Dossier N° 231206156

Prescripteur : Dr AMARROY LOUBNA

BILAN ENDOCRINIEN

Prolactine (Après repos de 30min)

14.14

ng/mL

Chimiluminescence

296.94

mIU/L

Catégorie Intervalle (ng/ml):

| | |
|----------------------|-------------|
| Femmes non enceintes | 2.8 - 29.2 |
| Femmes enceintes | 9.7 - 208.5 |
| Femmes ménopausées | 1.8 - 20.3 |
| Hommes | 2.1 - 17.7 |

Intervalles de référence pédiatriques pour la prolactine par âge

Garçon Intervalle (ng/ml)

| | |
|-----------|----------|
| 2-3 ans | 3.6-28.6 |
| 4-9 ans | 4.5-18.0 |
| 10-16 ans | 3.2-13.5 |
| 17-21ans | 5.4-15.4 |

Fille

| | |
|-----------|----------|
| 2-3 ans | 3.1-15.7 |
| 4-9 ans | 3.1-15.8 |
| 10-12 ans | 3.5-18.2 |
| 13-21 ans | 4.3-23.1 |

Laboratoire Al Houda
d'Analyses Médicales
13 Bd Abdellah Guersifi
Al Houda AGADIR
Tel 0528 32 00 22 GSM 0650 77 24 81



Id.: *REN PAI 201 75 / mmHg*

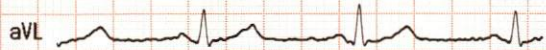
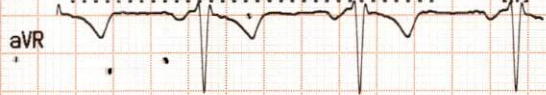

♥ 71
CARDIOLINE ar600view
66010037 34.011

DR AMARROY / *SPO 99%*
12:36 05 Dec 2023 #0 0 min



10mm/nV 25mm/s \approx H M2 ⌚ Temps réel
CARDIOLINE

Id.:

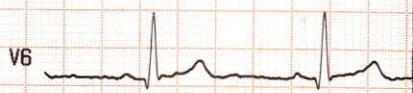
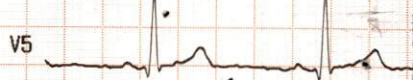
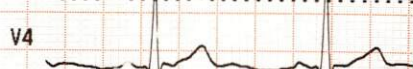

♥ 74
CARDIOLINE ar600view
66010037

506 (10)
Dr. AMARROY Leubna
Allergologue - Ommisatien
16, Av. El Wakouf, Casablanca
Tél: 05 28 22 60 34

66010037

DR. AMARROY/
12:36 05 Déc 2023

CHB KIDOU
#0 0 min

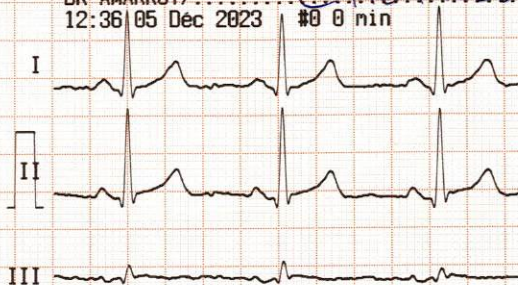

10mm/nV 25mm/s ≈ H M2 ⌚ Temps réel

CARDIOLINE