

RECOMMANDATIONS IMPORTANTES A LIRE POUR ACTIVER LES REMBOURSEMENTS ET EVITER LES REJETS

Conditions générales :

- Le **cadre** réservé à l'adhérent doit être dûment renseigné.
- Le **cadre** réservé au médecin doit être renseigné par le praticien lui-même notamment la nature de la maladie.
- La **validité** de la feuille de soins est limitée à 3 mois à compter de la première consultation.
- L'**entente** préalable est exigée pour toute hospitalisation médicale, chirurgicale, soins dentaires spéciaux, **extractions** multiples, parodontie orthodontie, prothèses dentaires, prothèses auditives ou orthopédiques ainsi que **pour** tous les actes effectués en série.
- En **cas** d'accident, une déclaration précisant les causes et circonstances de l'accident est à joindre à la feuille de soins.

Pharmacie :

- Les **vignettes** des médicaments doivent être obligatoirement jointes aux ordonnances.
- Pour **les** médicaments sans vignettes une facture de la pharmacie doit être jointe.

Radiologie et Biologie :

- La **facture** ainsi qu'une copie des résultats des analyses ou du compte rendu (sous pli confidentiel) doivent être jointes à l'ordonnance médicale pour toute demande de remboursement.
- Un **pli** confidentiel du médecin prescripteur des analyses ou radios peut être demandé par le médecin conseil de la mutuelle.

Optique :

- L'**ordonnance** du médecin prescripteur et la facture de l'opticien sont à joindre à la feuille de soins.

Rééducation :

- L'**entente** préalable renseignée par le médecin prescripteur est exigée avant le début des séances de rééducations.
- Pour le **remboursement**, la facture et le calendrier des séances effectuées sont à joindre à la feuille de soins.

Dentaire :

- En cas de prothèses ou de traitement canaux, l'accord préalable renseigné sur la feuille de soins est obligatoire avant le début de traitement.
- La **facture** doit être jointe à la feuille de soins pour toute demande de remboursement.
- La **radio**-après soins est obligatoire en cas de prothèses ou de traitement canaux.

Maladie et Affection Longue Durée ALD et ALC :

- La **déclaration** de maladie chronique doit être renseignée par le médecin prescripteur et renouvelée tous les 6 mois.

Adresses Mails utiles

- O Réclamation : contact@mupras.com
- O Prise en charge : pec@mupras.com
- O Adhésion et changement de statut : adhesion@mupras.com

La MUPRAS garantit le respect de la loi n° 09-08 relative à la protection des personnes physiques à l'égard du traitement des données à caractère personnel.

MUPRAS : Centre Allal Ben Abdellah - 6ème Etage Angle Rue Mohamed Fakir et Rue Allal Ben Abdellah - Quartier de l'Horloge Casablanca 20000 - Tél. : 05 22 20 45 45 (LG) - Fax : 05 22 22 78 18 - www.mupras.com



Déclaration de Maladie

N° W21-650418

☒ **Maladie** ☐ **Dentaire** ☐ **Optique** ☐ **Autres**

Cadre réservé à l'adhérent (e)

Matricule : 13152 Société : RAM

☒ **Actif** ☐ **Pensionné(e)** ☐ **Autre** : NTRY OUSSAMA

Nom & Prénom : NTRY OUSSAMA

Date de naissance : 14/02/95 19/382

Adresse : 145 Pa COPPINE

Tél. : 0661 220913 Total des frais engagés : 3454,5 Dhs

Cadre réservé au Médecin

Cachet du médecin :



Date de consultation : 29/12/23

Nom et prénom du malade : Oussama NTRY

Lien de parenté : ☒ **Lui-même** ☐ **Conjoint** ☐ **Enfant**

Nature de la maladie : NTRY Oussama

En cas d'accident préciser les causes et circonstances : 19 JAN 2024

Dans le cas où la maladie aurait un caractère confidentiel, communiquer les renseignements sous pli confidentiel à l'attention du médecin conseil de la Mutuelle.

J'atteste sur l'honneur l'exactitude des renseignements portés sur la présente déclaration. Je déclare avoir pris connaissance de la clause relative à la protection des données personnelles.

Fait à : Meknes Le : 30/12/23

Signature de l'adhérent(e) : [Signature]

VOLET ADHERENT

Autorisation CNDP N° : A-A-215/2019

RELEVÉ DES FRAIS ET HONORAIRES				
Dates des Actes	Natures des Actes	Nombre et Coefficient	Montant détaillé des Honoraires	Cachet et signature du Médecin attestant le Paiement des Actes
29/12/23		S + EA	500000 DA	INP : INPE : 0912130333 CARDIOLOGUE Bg Alqouds et Bg Harifa, Rés. Ryad Al 1 ^{er} Etage Appt N° 5 Ain Chok - Casap 05 22 50 78 11

[illegible][illegible][illegible]

RELEVÉ DES FRAIS ET HONORAIRES

Le praticien est prié de préciser la dent traitée, l'acte pratiqué en indiquant la **nature** des soins.

Important :

Veillez joindre les radiographies en cas de prothèses ou de traitement canala**ires**, ainsi que le bilan de l'ODF.

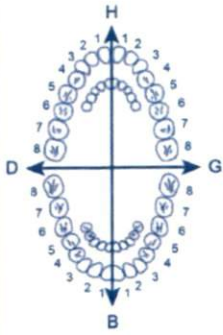
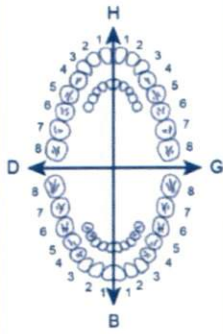
SOINS DENTAIRES	Dents Traitées	Nature des Soins	Coefficient	INT : <input type="text"/>
				COEFFICIENT DES TRAVAUX <input type="text"/>
				MONTANTS DES SOINS <input type="text"/>
				DEBUT D'EXECUTION <input type="text"/>
				FIN D'EXECUTION <input type="text"/>
O.D.F. PROTHESES DENTAIRES	DETERMINATION DU COEFFICIENT MASTICATOIRE			
	<div style="display: flex; justify-content: space-between;"> <div style="text-align: center;"> H 25533412 21433552 00000000 00000000 D </div> <div style="text-align: center;"> G 00000000 00000000 35533411 11433553 B </div> </div>			COEFFICIENT DES TRAVAUX <input type="text"/>
	[Création, remont, adjonction] Fonctionnel, Thérapeutique, nécessaire à la profession			MONTANTS DES SOINS <input type="text"/>
				DATE DU DEVIS <input type="text"/>
				DATE DE L'EXECUTION <input type="text"/>

VISA ET CACHET DU PRATICIEN ATTESTANT LE DEVIS

VISA ET CACHET DU PRATICIEN ATTESTANT L'EXECUTION

VISA ET CACHET DU PRATICIEN ATTESTANT LE DEVIS

VISA ET CACHET DU PRATICIEN ATTESTANT L'EXECUTION

- ♥ Diplômée de la faculté de médecine de Casablanca
- ♥ Diplômée en échographie cardiaque et vasculaire de l'université de Bordeaux
- ♥ Ancien interne du CHU Ibn Rochd Casablanca
- ♥ Ancien interne du CHU de Limoges France
- ♥ Praticien hospitalier de l'hôpital universitaire Cheikh Khalifa Bin Zayed Casablanca

- ♥ خريجة كلية الطب والصيدلة بالدار البيضاء
- ♥ دبلوم في الفحص بالصدى للقلب والشرابين بجامعة بوردو
- ♥ داخلية سابقا بالمستشفى الجامعي ابن رشد بالدار البيضاء
- ♥ داخلية سابقا بالمستشفى الجامعي ليموج بفرنسا
- ♥ أخصائية بالمستشفى الجامعي الشيخ خليفة بن زايد بالدار البيضاء

Ordonnance

Fait le : 29/12/2023

Nom et Prénom: Oussama Niry-

- 1) RPS & Actimix physiogel
375,00 x 3
- 2) Xarelto 90 g
167,00 x 3 1 ghr au milieu du repas
- 3) Couvastor 10 g
100,70 x 2 2 ghr soir
- 4) Tambacor 100
92,00 x 3 1/2 ghr
- 5) Couvastor 15 g
1 ghr

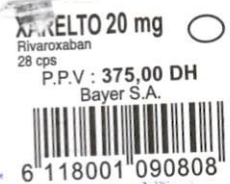

527 x 3
Condensed 9, 5, 9
1 up for -chin

99,00

2) Negmas 300 g
1 g for soil tests

2354.50

CARDILOGUE
 AZIZI
 05 20 50 13 15
 15 rue Alphonse
 13001 Marseille
 France

XARELTO 20 mg 
Rivaroxaban
28 cps
P.P.V : 375,00 DH
Bayer S.A.



XARELTO 20 mg
Rivaroxaban
28 cps
P.P.V. : 375,00 DH
Bayer S.A.



COVERSYL® 5 mg

Périndopril arginine, comprimé pelliculé sécable

Veillez lire attentivement cette notice avant de prendre ce médicament car elle contient des informations importantes pour vous.

- Gardez cette notice. Vous pourriez avoir besoin de la relire.
- Si vous avez d'autres questions, interrogez votre médecin, votre pharmacien ou votre infirmière.
- Ce médicament vous a été personnellement prescrit. Ne le donnez pas à d'autres personnes. Il pourrait leur être nocif, même si les signes de leur maladie sont identiques aux vôtres.
- Si vous ressentez un quelconque effet indésirable, parlez-en à votre médecin, votre pharmacien ou votre infirmière. Ceci s'applique aussi à tout effet indésirable qui ne serait pas mentionné dans cette notice. Voir rubrique 4.
- Quels sont les effets indésirables éventuels ?.

Que contient cette notice ?

1. Qu'est-ce que COVERSYL 5 mg, comprimé pelliculé sécable et dans quels cas est-il utilisé ?
2. Quelles sont les informations à connaître avant de prendre COVERSYL 5 mg, comprimé pelliculé sécable ?

3. Comment prendre COVERSYL 5 mg, comprimé pelliculé sécable ?

4. Quels sont les effets indésirables éventuels ?

5. Comment conserver COVERSYL 5 mg, comprimé pelliculé sécable ?

6. Contenu de l'emballage et autres informations.

1. QU'EST-CE QUE COVERSYL 5 MG, COMPRIMÉ PELLICULÉ SÉCABLE ET DANS QUELS CAS EST-IL UTILISÉ ?

Classe Pharmacothérapeutique : Inhibiteurs de l'Enzyme de Conversion (IEC) non associés - Code ATC: C09AA04.

COVERSYL 5 mg, comprimé pelliculé sécable est un inhibiteur de l'enzyme de conversion (IEC). Il agit en dilatant les vaisseaux sanguins, facilitant ainsi le travail du cœur pour expulser le sang dans les vaisseaux.

COVERSYL 5 mg, comprimé pelliculé sécable est utilisé dans :

- le traitement de l'hypertension artérielle,
- le traitement de l'insuffisance cardiaque (le cœur est incapable de fournir assez de sang pour satisfaire les besoins de l'organisme),
- la réduction du risque d'événements cardiaques, tel que l'infarctus, chez les patients souffrant de maladie coronarienne stable (le flux sanguin alimentant le cœur est réduit ou bloqué) et ayant un antécédent d'infarctus et/ou d'intervention visant à améliorer l'apport sanguin au cœur en dilatant les vaisseaux sanguins.

2. QUELLES SONT LES INFORMATIONS À CONNAÎTRE AVANT DE PRENDRE COVERSYL 5 MG, COMPRIMÉ PELLICULÉ SÉCABLE ?

Ne prenez jamais COVERSYL 5 mg, comprimé pelliculé sécable :

- si vous êtes allergique au périndopril ou à l'un des autres composants contenus dans ce médicament, mentionnés à la rubrique 6 ou à d'autres inhibiteurs de l'enzyme de conversion.

- si vous avez déjà eu des symptômes tels que des sifflements respiratoires, des gonflements du visage, de la langue ou de la gorge, des démangeaisons intenses ou des éruptions cutanées sévères lors d'un traitement antérieur par IEC ou si vous ou un membre de votre famille avez déjà eu ces symptômes quel que soit les circonstances (angioedème).

- si vous êtes enceinte depuis plus de 3 mois (il est également préférable d'éviter de prendre COVERSYL 5 mg, comprimé pelliculé sécable en début de grossesse (cf. « Grossesse et allaitement »).

- si vous avez du diabète ou une insuffisance rénale et que vous êtes traité(e) par un médicament contenant de l'aldostérone pour diminuer votre pression artérielle.

- si vous êtes dialysé(e) ou si vous bénéficiez d'un autre type de filtration sanguine. En fonction de la machine utilisée, COVERSYL 5 mg ne peut être adapté.

- si vous avez des problèmes rénaux avec diminution de l'apport sanguin au niveau rénal (sténose artérielle rénale).
- si vous avez pris ou prenez actuellement sacubitril/valsartan, un médicament utilisé pour traiter l'insuffisance cardiaque, car le risque d'angio-œdème (gonflement rapide sous la peau dans une région telle que la gorge) est accru (voir « Avertissements et précautions » et « Autres médicaments et COVERSYL »).

Avertissements et précautions

Avant de vous adresser à votre médecin, votre pharmacien ou votre infirmière/ère avant de prendre COVERSYL 5 mg, comprimé pelliculé sécable si vous :

- avez une sténose aortique (rétrécissement de l'artère principale alimentant le cœur) ou une cardiomyopathie hypertrophique (maladie du muscle cardiaque) ou une sténose de l'artère rénale (rétrécissement de l'artère rénale).

- avez tout autre problème cardiaque,

- avez une maladie du foie.

92100

aldostérone dans le sang

(jonctif) comme un lupus

utits de sel contenant du

importante,

le (LDL) (qui consiste à

aire les effets d'une allergie aux

ments, ou si vous êtes déshydraté,

prenez l'un des

« entropies »

de sartane – par exemple, l'ibuprofène, en particulier si vous avez des

problèmes cardiaques

si vous êtes hypertensien ;

« angiotensine II » (ARA-II) (aussi connu sous le nom

an, ibésartan), en particulier si vous avez des

Allaitement

Informez votre médecin si vous allaitez ou êtes sur le point de commencer à allaiter. COVERSYL 5 mg, comprimé pelliculé sécable n'est pas recommandé aux femmes qui allaitent et votre médecin pourrait choisir un autre traitement si vous souhaitez allaiter, surtout si votre enfant est un nouveau-né ou un prématuré.

Conduite de véhicules et utilisation de machines

COVERSYL 5 mg, comprimé pelliculé sécable n'affecte pas la vigilance mais des sensations de vertiges ou de fatigue en relation avec une baisse de la pression artérielle peuvent survenir chez certains patients. Par conséquent, votre aptitude à conduire des véhicules ou à utiliser des machines peut être diminuée.

COVERSYL 5 mg, comprimé pelliculé sécable contient du lactose monohydraté.

Si votre médecin vous a informé d'une intolérance à certains sucres, contactez-le avant de prendre ce médicament.

COVERSYL 5 mg, comprimé pelliculé sécable contient du sodium.

COVERSYL 5 mg, comprimé pelliculé sécable contient moins de 1 mmol (23 mg) de sodium par comprimé, c'est-à-dire qu'il est essentiellement « sans sodium ».

3. COMMENT PRENDRE COVERSYL 5 MG, COMPRIMÉ PELLICULÉ SÉCABLE ?

Veillez à toujours prendre ce médicament en suivant exactement les indications de votre médecin. Vérifiez auprès de votre médecin ou votre pharmacien en cas de doute. Le comprimé doit être avalé avec un verre d'eau, de préférence à la même heure chaque jour, le matin et avant le repas. Votre médecin décidera de la dose adaptée pour vous.

Les doses habituelles sont les suivantes :

Hypertension artérielle : la dose usuelle initiale et la dose d'entretien est de 5 mg par jour. Après un mois de traitement, cette dose peut être augmentée à 10 mg par jour si nécessaire. La dose de 10 mg par jour est la dose maximale recommandée dans l'hypertension. Si vous êtes âgé de 65 ans ou plus, la dose usuelle initiale est de 2,5 mg par jour. Après un mois de traitement, cette dose peut être augmentée à 5 mg par jour, si nécessaire, à 10 mg par jour.

Insuffisance cardiaque : la dose usuelle initiale est de 2,5 mg par jour. Après 2 semaines, la dose peut être augmentée à 5 mg par jour, qui est la dose maximale recommandée dans l'insuffisance cardiaque.

Maladie coronarienne stable : la dose usuelle initiale est de 5 mg par jour. Après 2 semaines, cette dose peut être augmentée à 10 mg par jour, qui est la dose maximale recommandée dans cette indication.

Si vous êtes âgé de 65 ans ou plus, la dose usuelle initiale est de 2,5 mg par jour. Après une semaine, cette dose peut être augmentée à 5 mg par jour puis à 10 mg par jour, la semaine suivante.

Utilisation chez les enfants et les adolescents

L'utilisation chez les enfants et les adolescents n'est pas recommandée.

Si vous avez pris plus de COVERSYL 5 mg, comprimé pelliculé sécable que vous n'auriez dû

Consultez immédiatement votre médecin, votre pharmacien ou l'hôpital le plus proche. L'événement le plus probable, en cas de surdosage, est l'hypotension pouvant se traduire par des vertiges ou des étourdissements. Si cela se produit, allongez-vous, jambes relevées.

Si vous oubliez de prendre COVERSYL 5 mg, comprimé pelliculé sécable

Il est important de prendre votre médicament chaque jour car un traitement régulier est plus efficace. Cependant, si vous avez oublié de prendre COVERSYL 5 mg, comprimé pelliculé, le jour suivant reprenez simplement votre traitement comme d'habitude.

Ne prenez pas de dose double pour compenser la dose que vous avez oublié de prendre.

Si vous arrêtez de prendre COVERSYL 5 mg, comprimé pelliculé sécable

Le traitement par COVERSYL 5 mg, comprimé pelliculé sécable étant généralement un traitement de longue durée, vous devez demander conseil à votre médecin avant de l'interrompre.

Si vous avez d'autres questions sur l'utilisation de ce médicament, demandez-les directement à votre médecin, à votre pharmacien ou à votre infirmière/ère.

4. QUELS SONT LES EFFETS INDÉSIRABLES ÉVENTUELS ?

Comme tous les médicaments, ce médicament peut provoquer des effets indésirables, mais ils ne surviennent pas systématiquement chez tout le monde.

Si vous remarquez l'un des effets indésirables potentiellement graves suivants, arrêtez tout de suite de prendre COVERSYL 5 mg, comprimé pelliculé sécable et contactez immédiatement votre médecin :

- gonflement de la face, des lèvres, de la bouche, de la langue ou de la gorge, difficulté à respirer (angioedème), (voir rubrique 2 « Avertissements et précautions »), (peu fréquent - peut affecter jusqu'à 1 patient sur 100),

- vertige sévère ou évanouissement dû à l'hypotension, (fréquent - peut affecter jusqu'à 1 patient sur 10),

- battements du cœur irrégulièrement rapides ou irréguliers, douleurs thoraciques (angor) ou, infarctus (très rare - peut affecter jusqu'à 1 patient sur 10 000),

- faiblesse des bras ou des jambes, ou problèmes d'élocution pouvant être les signes d'un éventuel accident vasculaire cérébral (très rare - peut affecter jusqu'à 1 patient sur 10 000),

- respiration sifflante d'apparition soudaine, douleur thoracique, essoufflement ou difficultés respiratoires (bronchospasme) (peu fréquent - peut affecter jusqu'à 1 patient sur 100),

- inflammation du pancréas pouvant entraîner une douleur abdominale et dorsale sévère accompagnée d'un très grand malaise (très rare - peut affecter jusqu'à 1 patient sur 10 000),

- coloration jaune de la peau ou des yeux (jaunisse) pouvant être le signe d'une hépatite (très rare - peut affecter jusqu'à 1 patient sur 10 000),

- éruptions cutanées débutant souvent par des taches rouges et des démangeaisons sur le visage, les bras ou les jambes (érythème multiforme) (très rare - peut affecter jusqu'à 1 patient sur 10 000),

Informez votre médecin si vous remarquez l'un des effets indésirables suivants :

Fréquent (peut affecter jusqu'à 1 patient sur 10) :

- maux de tête,
- malaises,
- vertiges,
- sensations de picotements et de fourmillements,
- troubles visuels,
- sifflement (sensation de bruit dans les oreilles) et bourdonnement d'oreille,
- toux,
- difficulté respiratoire (dyspnée),
- troubles gastro-intestinaux (nausées, vomissements, douleurs abdominales, troubles de goût, dyspepsie ou digestion difficile, diarrhées),
- augmentation des tests de fonction hépatique,
- augmentation des tests de fonction rénale,
- augmentation des tests de fonction thyroïdienne,
- augmentation des tests de fonction musculaire,
- augmentation des tests de fonction cardiaque,
- augmentation des tests de fonction pulmonaire,
- augmentation des tests de fonction osseuse,
- augmentation des tests de fonction hématologique,
- augmentation des tests de fonction urinaire,
- augmentation des tests de fonction endocrinienne,
- augmentation des tests de fonction immunitaire,
- augmentation des tests de fonction neurologique,
- augmentation des tests de fonction dermatologique,
- augmentation des tests de fonction ophtalmologique,
- augmentation des tests de fonction otolaryngologique,
- augmentation des tests de fonction rhumatologique,
- augmentation des tests de fonction gynécologique,
- augmentation des tests de fonction pédiatrique,
- augmentation des tests de fonction gériatrique,
- augmentation des tests de fonction psychiatrique,
- augmentation des tests de fonction psychologique,
- augmentation des tests de fonction sociale,
- augmentation des tests de fonction professionnelle,
- augmentation des tests de fonction académique,
- augmentation des tests de fonction sportive,
- augmentation des tests de fonction artistique,
- augmentation des tests de fonction scientifique,
- augmentation des tests de fonction littéraire,
- augmentation des tests de fonction musicale,
- augmentation des tests de fonction cinématographique,
- augmentation des tests de fonction télévisuelle,
- augmentation des tests de fonction journalistique,
- augmentation des tests de fonction politique,
- augmentation des tests de fonction religieuse,
- augmentation des tests de fonction philosophique,
- augmentation des tests de fonction éthique,
- augmentation des tests de fonction juridique,
- augmentation des tests de fonction médicale,
- augmentation des tests de fonction pharmaceutique,
- augmentation des tests de fonction vétérinaire,
- augmentation des tests de fonction agricole,
- augmentation des tests de fonction industrielle,
- augmentation des tests de fonction commerciale,
- augmentation des tests de fonction financière,
- augmentation des tests de fonction juridique,
- augmentation des tests de fonction politique,
- augmentation des tests de fonction religieuse,
- augmentation des tests de fonction philosophique,
- augmentation des tests de fonction éthique,
- augmentation des tests de fonction juridique,
- augmentation des tests de fonction médicale,
- augmentation des tests de fonction pharmaceutique,
- augmentation des tests de fonction vétérinaire,
- augmentation des tests de fonction agricole,
- augmentation des tests de fonction industrielle,
- augmentation des tests de fonction commerciale,
- augmentation des tests de fonction financière,
- augmentation des tests de fonction juridique,
- augmentation des tests de fonction politique,
- augmentation des tests de fonction religieuse,
- augmentation des tests de fonction philosophique,
- augmentation des tests de fonction éthique,
- augmentation des tests de fonction juridique,
- augmentation des tests de fonction médicale,
- augmentation des tests de fonction pharmaceutique,
- augmentation des tests de fonction vétérinaire,
- augmentation des tests de fonction agricole,
- augmentation des tests de fonction industrielle,
- augmentation des tests de fonction commerciale,
- augmentation des tests de fonction financière,
- augmentation des tests de fonction juridique,
- augmentation des tests de fonction politique,
- augmentation des tests de fonction religieuse,
- augmentation des tests de fonction philosophique,
- augmentation des tests de fonction éthique,
- augmentation des tests de fonction juridique,
- augmentation des tests de fonction médicale,
- augmentation des tests de fonction pharmaceutique,
- augmentation des tests de fonction vétérinaire,
- augmentation des tests de fonction agricole,
- augmentation des tests de fonction industrielle,
- augmentation des tests de fonction commerciale,
- augmentation des tests de fonction financière,
- augmentation des tests de fonction juridique,
- augmentation des tests de fonction politique,
- augmentation des tests de fonction religieuse,
- augmentation des tests de fonction philosophique,
- augmentation des tests de fonction éthique,
- augmentation des tests de fonction juridique,
- augmentation des tests de fonction médicale,
- augmentation des tests de fonction pharmaceutique,
- augmentation des tests de fonction vétérinaire,
- augmentation des tests de fonction agricole,
- augmentation des tests de fonction industrielle,
- augmentation des tests de fonction commerciale,
- augmentation des tests de fonction financière,
- augmentation des tests de fonction juridique,
- augmentation des tests de fonction politique,
- augmentation des tests de fonction religieuse,
- augmentation des tests de fonction philosophique,
- augmentation des tests de fonction éthique,
- augmentation des tests de fonction juridique,
- augmentation des tests de fonction médicale,
- augmentation des tests de fonction pharmaceutique,
- augmentation des tests de fonction vétérinaire,
- augmentation des tests de fonction agricole,
- augmentation des tests de fonction industrielle,
- augmentation des tests de fonction commerciale,
- augmentation des tests de fonction financière,
- augmentation des tests de fonction juridique,
- augmentation des tests de fonction politique,
- augmentation des tests de fonction religieuse,
- augmentation des tests de fonction philosophique,
- augmentation des tests de fonction éthique,
- augmentation des tests de fonction juridique,
- augmentation des tests de fonction médicale,
- augmentation des tests de fonction pharmaceutique,
- augmentation des tests de fonction vétérinaire,
- augmentation des tests de fonction agricole,
- augmentation des tests de fonction industrielle,
- augmentation des tests de fonction commerciale,
- augmentation des tests de fonction financière,
- augmentation des tests de fonction juridique,
- augmentation des tests de fonction politique,
- augmentation des tests de fonction religieuse,
- augmentation des tests de fonction philosophique,
- augmentation des tests de fonction éthique,
- augmentation des tests de fonction juridique,
- augmentation des tests de fonction médicale,
- augmentation des tests de fonction pharmaceutique,
- augmentation des tests de fonction vétérinaire,
- augmentation des tests de fonction agricole,
- augmentation des tests de fonction industrielle,
- augmentation des tests de fonction commerciale,
- augmentation des tests de fonction financière,
- augmentation des tests de fonction juridique,
- augmentation des tests de fonction politique,
- augmentation des tests de fonction religieuse,
- augmentation des tests de fonction philosophique,
- augmentation des tests de fonction éthique,
- augmentation des tests de fonction juridique,
- augmentation des tests de fonction médicale,
- augmentation des tests de fonction pharmaceutique,
- augmentation des tests de fonction vétérinaire,
- augmentation des tests de fonction agricole,
- augmentation des tests de fonction industrielle,
- augmentation des tests de fonction commerciale,
- augmentation des tests de fonction financière,
- augmentation des tests de fonction juridique,
- augmentation des tests de fonction politique,
- augmentation des tests de fonction religieuse,
- augmentation des tests de fonction philosophique,
- augmentation des tests de fonction éthique,
- augmentation des tests de fonction juridique,
- augmentation des tests de fonction médicale,
- augmentation des tests de fonction pharmaceutique,
- augmentation des tests de fonction vétérinaire,
- augmentation des tests de fonction agricole,
- augmentation des tests de fonction industrielle,
- augmentation des tests de fonction commerciale,
- augmentation des tests de fonction financière,
- augmentation des tests de fonction juridique,
- augmentation des tests de fonction politique,
- augmentation des tests de fonction religieuse,
- augmentation des tests de fonction philosophique,
- augmentation des tests de fonction éthique,
- augmentation des tests de fonction juridique,
- augmentation des tests de fonction médicale,
- augmentation des tests de fonction pharmaceutique,
- augmentation des tests de fonction vétérinaire,
- augmentation des tests de fonction agricole,
- augmentation des tests de fonction industrielle,
- augmentation des tests de fonction commerciale,
- augmentation des tests de fonction financière,
- augmentation des tests de fonction juridique,
- augmentation des tests de fonction politique,
- augmentation des tests de fonction religieuse,
- augmentation des tests de fonction philosophique,
- augmentation des tests de fonction éthique,
- augmentation des tests de fonction juridique,
- augmentation des tests de fonction médicale,
- augmentation des tests de fonction pharmaceutique,
- augmentation des tests de fonction vétérinaire,
- augmentation des tests de fonction agricole,
- augmentation des tests de fonction industrielle,
- augmentation des tests de fonction commerciale,
- augmentation des tests de fonction financière,
- augmentation des tests de fonction juridique,
- augmentation des tests de fonction politique,
- augmentation des tests de fonction religieuse,
- augmentation des tests de fonction philosophique,
- augmentation des tests de fonction éthique,
- augmentation des tests de fonction juridique,
- augmentation des tests de fonction médicale,
- augmentation des tests de fonction pharmaceutique,
- augmentation des tests de fonction vétérinaire,
- augmentation des tests de fonction agricole,
- augmentation des tests de fonction industrielle,
- augmentation des tests de fonction commerciale,
- augmentation des tests de fonction financière,
- augmentation des tests de fonction juridique,
- augmentation des tests de fonction politique,
- augmentation des tests de fonction religieuse,
- augmentation des tests de fonction philosophique,
- augmentation des tests de fonction éthique,
- augmentation des tests de fonction juridique,
- augmentation des tests de fonction médicale,
- augmentation des tests de fonction pharmaceutique,
- augmentation des tests de fonction vétérinaire,
- augmentation des tests de fonction agricole,
- augmentation des tests de fonction industrielle,
- augmentation des tests de fonction commerciale,
- augmentation des tests de fonction financière,
- augmentation des tests de fonction juridique,
- augmentation des tests de fonction politique,
- augmentation des tests de fonction religieuse,
- augmentation des tests de fonction philosophique,
- augmentation des tests de fonction éthique,
- augmentation des tests de fonction juridique,
- augmentation des tests de fonction médicale,
- augmentation des tests de fonction pharmaceutique,
- augmentation des tests de fonction vétérinaire,
- augmentation des tests de fonction agricole,
- augmentation des tests de fonction industrielle,
- augmentation des tests de fonction commerciale,
- augmentation des tests de fonction financière,
- augmentation des tests de fonction juridique,
- augmentation des tests de fonction politique,
- augmentation des tests de fonction religieuse,
- augmentation des tests de fonction philosophique,
- augmentation des tests de fonction éthique,
- augmentation des tests de fonction juridique,
- augmentation des tests de fonction médicale,
- augmentation des tests de fonction pharmaceutique,
- augmentation des tests de fonction vétérinaire,
- augmentation des tests de fonction agricole,
- augmentation des tests de fonction industrielle,
- augmentation des tests de fonction commerciale,
- augmentation des tests de fonction financière,
- augmentation des tests de fonction juridique,
- augmentation des tests de fonction politique,
- augmentation des tests de fonction religieuse,
- augmentation des tests de fonction philosophique,
- augmentation des tests de fonction éthique,
- augmentation des tests de fonction juridique,
- augmentation des tests de fonction médicale,
- augmentation des tests de fonction pharmaceutique,
- augmentation des tests de fonction vétérinaire,
- augmentation des tests de fonction agricole,
- augmentation des tests de fonction industrielle,
- augmentation des tests de fonction commerciale,
- augmentation des tests de fonction financière,
- augmentation des tests de fonction juridique,
- augmentation des tests de fonction politique,
- augmentation des tests de fonction religieuse,
- augmentation des tests de fonction philosophique,
- augmentation des tests de fonction éthique,
- augmentation des tests de fonction juridique,
- augmentation des tests de fonction médicale,
- augmentation des tests de fonction pharmaceutique,
- augmentation des tests de fonction vétérinaire,
- augmentation des tests de fonction agricole,
- augmentation des tests de fonction industrielle,
- augmentation des tests de fonction commerciale,
- augmentation des tests de fonction financière,
- augmentation des tests de fonction juridique,
- augmentation des tests de fonction politique,
- augmentation des tests de fonction religieuse,
- augmentation des tests de fonction philosophique,
- augmentation des tests de fonction éthique,
- augmentation des tests de fonction juridique,
- augmentation des tests de fonction médicale,
- augmentation des tests de fonction pharmaceutique,
- augmentation des tests de fonction vétérinaire,
- augmentation des tests de fonction agricole,
- augmentation des tests de fonction industrielle,
- augmentation des tests de fonction commerciale,
- augmentation des tests de fonction financière,
- augmentation des tests de fonction juridique,
- augmentation des tests de fonction politique,
- augmentation des tests de fonction religieuse,
- augmentation des tests de fonction philosophique,
- augmentation des tests de fonction éthique,
- augmentation des tests de fonction juridique,
- augmentation des tests de fonction médicale,
- augmentation des tests de fonction pharmaceutique,
- augmentation des tests de fonction vétérinaire,
- augmentation des tests de fonction agricole,
- augmentation des tests de fonction industrielle,
- augmentation des tests de fonction commerciale,
- augmentation des tests de fonction financière,
- augmentation des tests de fonction juridique,
- augmentation des tests de fonction politique,
- augmentation des tests de fonction religieuse,
- augmentation des tests de fonction philosophique,
- augmentation des tests de fonction éthique,
- augmentation des tests de fonction juridique,
- augmentation des tests de fonction médicale,
- augmentation des tests de fonction pharmaceutique,
- augmentation des tests de fonction vétérinaire,
- augmentation des tests de fonction agricole,
- augmentation des tests de fonction industrielle,
- augmentation des tests de fonction commerciale,
- augmentation des tests de fonction financière,
- augmentation des tests de fonction juridique,
- augmentation des tests de fonction politique,
- augmentation des tests de fonction religieuse,
- augmentation des tests de fonction philosophique,
- augmentation des tests de fonction éthique,
- augmentation des tests de fonction juridique,
- augmentation des tests de fonction médicale,
- augmentation des tests de fonction pharmaceutique,
- augmentation des tests de fonction vétérinaire,
- augmentation des tests de fonction agricole,
- augmentation des tests de fonction industrielle,
- augmentation des tests de fonction commerciale,
- augmentation des tests de fonction financière,
- augmentation des tests de fonction juridique,
- augmentation des tests de fonction politique,
- augmentation des tests de fonction religieuse,
- augmentation des tests de fonction philosophique,
- augmentation des tests de fonction éthique,
- augmentation des tests de fonction juridique,
- augmentation des tests de fonction médicale,
- augmentation des tests de fonction pharmaceutique,
- augmentation des tests de fonction vétérinaire,
- augmentation des tests de fonction agricole,
- augmentation des tests de fonction industrielle,
- augmentation des tests de fonction commerciale,
- augmentation des tests de fonction financière,
- augmentation des tests de fonction juridique,
- augmentation des tests de fonction politique,
- augmentation des tests de fonction religieuse,
- augmentation des tests de fonction philosophique,
- augmentation des tests de fonction éthique,
- augmentation des tests de fonction juridique,
- augmentation des tests de fonction médicale,
- augmentation des tests de fonction pharmaceutique,
- augmentation des tests de fonction vétérinaire,
- augmentation des tests de fonction agricole,
- augmentation des tests de fonction industrielle,
- augmentation des tests de fonction commerciale,
- augmentation des tests de fonction financière,
- augmentation des tests de fonction juridique,
- augmentation des tests de fonction politique,
- augmentation des tests de fonction religieuse,
- augmentation des tests de fonction philosophique,
- augmentation des tests de fonction éthique,
- augmentation des tests de fonction juridique,
- augmentation des tests de fonction médicale,
- augmentation des tests de fonction pharmaceutique,
- augmentation des tests de fonction vétérinaire,
- augmentation des tests de fonction agricole,
- augmentation des tests de fonction industrielle,
- augmentation des tests de fonction commerciale,
- augmentation des tests de fonction financière,
- augmentation des tests de fonction juridique,
- augmentation des tests de fonction politique,
- augmentation des tests de fonction religieuse,
- augmentation des tests de fonction philosophique,
- augmentation des tests de fonction éthique,
- augmentation des tests de fonction juridique,
- augmentation des tests de fonction médicale,
- augmentation des tests de fonction pharmaceutique,
- augmentation des tests de fonction vétérinaire,
- augmentation des tests de fonction agricole,
- augmentation des tests de fonction industrielle,
- augmentation des tests de fonction commerciale,
- augmentation des tests de fonction financière,
- augmentation des tests de fonction juridique,
- augmentation des tests de fonction politique,
- augmentation des tests de fonction religieuse,
- augmentation des tests de fonction philosophique,
- augmentation des tests de fonction éthique,
- augmentation des tests de fonction juridique,
- augmentation des tests de fonction médicale,
- augmentation des tests de fonction pharmaceutique,
- augmentation des tests de fonction vétérinaire,
- augmentation des tests de fonction agricole,
- augmentation des tests de fonction industrielle,
- augmentation des tests de fonction commerciale,
- augmentation des tests de fonction financière,
- augmentation des tests de fonction juridique,
- augmentation des tests de fonction politique,
- augmentation des tests de fonction religieuse,
- augmentation des tests de fonction philosophique,
- augmentation des tests de fonction éthique,
- augmentation des tests de fonction juridique,
- augmentation des tests de fonction médicale,
- augmentation des tests de fonction pharmaceutique,
- augmentation des tests de fonction vétérinaire,
- augmentation des tests de fonction agricole,
- augmentation des tests de fonction industrielle,
- augmentation des tests de fonction commerciale,
- augmentation des tests de fonction financière,
- augmentation des tests de fonction juridique,
- augmentation des tests de fonction politique,
- augmentation des tests de fonction religieuse,
- augmentation des tests de fonction philosophique,
- augmentation des tests de fonction éthique,
- augmentation des tests de fonction juridique,
- augmentation des tests de fonction médicale,
- augmentation des tests de fonction pharmaceutique,
- augmentation des tests de fonction vétérinaire,
- augmentation des tests de fonction agricole,
- augmentation des tests de fonction industrielle,
- augmentation des tests de fonction commerciale,
- augmentation des tests de fonction financière,
- augmentation des tests de fonction juridique,
- augmentation des tests de fonction politique,
- augmentation des tests de fonction religieuse,
- augmentation des tests de fonction philosophique,
- augmentation des tests de fonction éthique,
- augmentation des tests de fonction juridique,
- augmentation des tests de fonction médicale,
- augmentation des tests de fonction pharmaceutique,
- augmentation des tests de fonction vétérinaire,
- augmentation des tests de fonction agricole,
- augmentation des tests de fonction industrielle,
- augmentation des tests de fonction commerciale,
- augmentation des tests de fonction financière,
- augmentation des tests de fonction juridique,
- augmentation des tests de fonction politique,
- augmentation des tests de fonction religieuse,
- augmentation des tests de fonction philosophique,
- augmentation des tests de fonction éthique,
- augmentation des tests de fonction juridique,
- augmentation des tests de fonction médicale,
- augmentation des tests de fonction pharmaceutique,
- augmentation des tests de fonction vétérinaire,
- augmentation des tests de fonction agricole,
- augmentation des tests de fonction industrielle,
- augmentation des tests de fonction commerciale,
- augmentation des tests de fonction financière,
- augmentation des tests de fonction juridique,
- augmentation des tests de fonction politique,
- augmentation des tests de fonction religieuse,
- augmentation des tests de fonction philosophique,
- augmentation des tests de fonction éthique,
- augmentation des tests de fonction juridique,
- augmentation des tests de fonction médicale,
- augmentation des tests de fonction pharmaceutique,
- augmentation des tests de fonction vétérinaire,
- augmentation des tests de fonction agricole,
- augmentation des tests de fonction industrielle,
- augmentation des tests de fonction commerciale,
- augmentation des tests de fonction financière,
- augmentation des tests de fonction juridique,
- augmentation des tests de fonction politique,
- augmentation des tests de fonction religieuse,
- augmentation des tests de fonction philosophique,
- augmentation des tests de fonction éthique,
- augmentation des tests de fonction juridique,
- augmentation des tests de fonction médicale,
- augmentation des tests de fonction pharmaceutique,
- augmentation des tests de fonction vétérinaire,
- augmentation des tests de fonction agricole,
- augmentation des tests de fonction industrielle,
- augmentation des tests de fonction commerciale,
- augmentation des tests de fonction financière,
- augmentation des tests de fonction juridique,
- augmentation des tests de fonction politique,
- augmentation des tests de fonction religieuse,
- augmentation des tests de fonction philosophique,
- augmentation des tests de fonction éthique,
- augmentation des tests de fonction juridique,
- augmentation des tests de fonction médicale,
- augmentation des tests de fonction pharmaceutique,
- augmentation des tests de fonction vétérinaire,
- augmentation des tests de fonction agricole,
- augmentation des tests de fonction industrielle,
- augmentation des tests de fonction commerciale,
- augmentation des tests de fonction financière,
- augmentation des tests de fonction juridique,
- augmentation des tests de fonction politique,
- augmentation des tests de fonction religieuse,
- augmentation des tests de fonction philosophique,
- augmentation des tests de fonction éthique,
- augmentation des tests de fonction juridique,
- augmentation des tests de fonction médicale,
- augmentation des tests de fonction pharmaceutique,
- augmentation des tests de fonction vétérinaire,
- augmentation des tests de fonction agricole,
- augmentation des tests de fonction industrielle,
- augmentation des tests de fonction commerciale,
- augmentation des tests de fonction financière,
- augmentation des tests de fonction juridique,
- augmentation des tests de fonction politique,
- augmentation des tests de fonction religieuse,
- augmentation des tests de fonction philosophique,
- augmentation des tests de fonction éthique,
- augmentation des tests de fonction juridique,
- augmentation des tests de fonction médicale,
- augmentation des tests de fonction pharmaceutique,
- augmentation des tests de fonction vétérinaire,
- augmentation des tests de fonction agricole,
- augmentation des tests de fonction industrielle,
- augmentation des tests de fonction commerciale,
- augmentation des tests de fonction financière,
- augmentation des tests de fonction juridique,
- augmentation des tests de fonction politique,
- augmentation des tests de fonction religieuse,
- augmentation des tests de fonction philosophique,
- augmentation des tests de fonction éthique,
- augmentation des tests de fonction juridique,
- augmentation des tests de fonction médicale,
- augmentation des tests de fonction pharmaceutique,
- augmentation des tests de fonction vétérinaire,
- augmentation des tests de fonction agricole,
- augmentation des tests de fonction industrielle,
- augmentation des tests de fonction commerciale,
- augmentation des tests de fonction financière,
- augmentation des tests de fonction juridique,
- augmentation des tests de fonction politique,
- augmentation des tests de fonction religieuse,
- augmentation des tests de fonction philosophique,
- augmentation des tests de fonction éthique,
- augmentation des tests de fonction juridique,
- augmentation des tests de fonction médicale,
- augmentation des tests de fonction pharmaceutique,
- augmentation des tests de fonction vétérinaire,
- augmentation des tests de fonction agricole,
- augmentation des tests de fonction industrielle,
- augmentation des tests de fonction commerciale,
- augmentation des tests de fonction financière,
- augmentation des tests de

COVERSYL® 5 mg

Périndopril arginine, comprimé pelliculé sécable

Veillez lire attentivement cette notice avant de prendre ce médicament car elle contient des informations importantes pour vous.

- Gardez cette notice. Vous pourriez avoir besoin de la relire.
- Si vous avez d'autres questions, interrogez votre médecin, votre pharmacien ou votre infirmière.
- Ce médicament vous a été personnellement prescrit. Ne le donnez pas à d'autres personnes. Il pourrait leur être nocif, même si les signes de leur maladie sont identiques aux vôtres.
- Si vous ressentez un quelconque effet indésirable, parlez-en à votre médecin, votre pharmacien ou votre infirmière. Ceci s'applique aussi à tout effet indésirable qui ne serait pas mentionné dans cette notice. Voir rubrique 4.
- Quels sont les effets indésirables éventuels ?.

Que contient cette notice ?

1. Qu'est-ce que COVERSYL 5 mg, comprimé pelliculé sécable et dans quels cas est-il utilisé ?
2. Quelles sont les informations à connaître avant de prendre COVERSYL 5 mg, comprimé pelliculé sécable ?
3. Comment prendre COVERSYL 5 mg, comprimé pelliculé sécable ?
4. Quels sont les effets indésirables éventuels ?
5. Comment conserver COVERSYL 5 mg, comprimé pelliculé sécable ?
6. Contenu de l'emballage et autres informations.

1. QU'EST-CE QUE COVERSYL 5 MG, COMPRIMÉ PELLICULÉ SÉCABLE ET DANS QUELS CAS EST-IL UTILISÉ ?

Classe Pharmacothérapeutique : Inhibiteurs de l'Enzyme de Conversion (IEC) non associés - Code ATC: C09AA04.

COVERSYL 5 mg, comprimé pelliculé sécable est un inhibiteur de l'enzyme de conversion (IEC). Il agit en dilatant les vaisseaux sanguins, facilitant ainsi le travail du cœur pour expulser le sang dans les vaisseaux.

COVERSYL 5 mg, comprimé pelliculé sécable est utilisé dans :

- le traitement de l'hypertension artérielle,
- le traitement de l'insuffisance cardiaque (le cœur est incapable de fournir assez de sang pour satisfaire les besoins de l'organisme),
- la réduction du risque d'événements cardiaques, tel que l'infarctus, chez les patients souffrant de maladie coronarienne stable (le flux sanguin alimentant le cœur est réduit ou bloqué) et ayant un antécédent d'infarctus et/ou d'intervention visant à améliorer l'apport sanguin au cœur en dilatant les vaisseaux sanguins.

2. QUELLES SONT LES INFORMATIONS À CONNAÎTRE AVANT DE PRENDRE COVERSYL 5 MG, COMPRIMÉ PELLICULÉ SÉCABLE ?

Ne prenez jamais COVERSYL 5 mg, comprimé pelliculé sécable :

- si vous êtes allergique au périndopril ou à l'un des autres composants contenus dans ce médicament, mentionnés à la rubrique 6 ou à d'autres inhibiteurs de l'enzyme de conversion.

- si vous avez déjà eu des symptômes tels que des sifflements respiratoires, des gonflements du visage, de la langue ou de la gorge, des démangeaisons intenses ou des éruptions cutanées sévères lors d'un traitement antérieur par IEC ou si vous ou un membre de votre famille avez déjà eu ces symptômes quel que soit les circonstances (angioedème).

- si vous êtes enceinte depuis plus de 3 mois (il est également préférable d'éviter de prendre COVERSYL 5 mg, comprimé pelliculé sécable en début de grossesse (cf. « Grossesse et allaitement »).

- si vous avez du diabète ou une insuffisance rénale et que vous êtes traité(e) par un médicament contenant de l'aldostérone pour diminuer votre pression artérielle.

- si vous êtes dialysé(e) ou si vous bénéficiez d'un autre type de filtration sanguine. En fonction de la machine utilisée, COVERSYL 5 mg ne peut être adapté.

- si vous avez des problèmes rénaux avec diminution de l'apport sanguin au niveau rénal (sténose artérielle rénale).
- si vous avez pris ou prenez actuellement sacubitril/valsartan, un médicament utilisé pour traiter l'insuffisance cardiaque, car le risque d'angio-œdème (gonflement rapide sous la peau dans une région telle que la gorge) est accru (voir « Avertissements et précautions » et « Autres médicaments et COVERSYL »).

Avertissements et précautions

Avant de vous adresser à votre médecin, votre pharmacien ou votre infirmière/ère avant de prendre COVERSYL 5 mg, comprimé pelliculé sécable si vous :

- avez une sténose aortique (rétrécissement de l'artère principale alimentant le cœur) ou une cardiomyopathie hypertrophique (maladie du muscle cardiaque) ou une sténose de l'artère rénale (rétrécissement de l'artère rénale).

- avez tout autre problème cardiaque,

- avez une maladie du foie.

aldostérone dans le sang

(jonctif) comme un lupus

luts de sel contenant du

importante,

le (LDL) (qui consiste à

aire les effets d'une allergie aux

ents, ou si vous êtes déshydraté,

z une hypertension ;

ne II» (ARA-II) (aussi connu sous le nom

an, ibésartan), en particulier si vous avez des

Allaitement

Informez votre médecin si vous allaitez ou êtes sur le point de commencer à allaiter. COVERSYL 5 mg, comprimé pelliculé sécable n'est pas recommandé aux femmes qui allaitent et votre médecin pourrait choisir un autre traitement si vous souhaitez allaiter, surtout si votre enfant est un nouveau-né ou un prématuré.

Conduite de véhicules et utilisation de machines

COVERSYL 5 mg, comprimé pelliculé sécable n'affecte pas la vigilance mais des sensations de vertiges ou de fatigue en relation avec une baisse de la pression artérielle peuvent survenir chez certains patients. Par conséquent, votre aptitude à conduire des véhicules ou à utiliser des machines peut être diminuée.

COVERSYL 5 mg, comprimé pelliculé sécable contient du lactose monohydraté.

Si votre médecin vous a informé d'une intolérance à certains sucres, contactez-le avant de prendre ce médicament.

COVERSYL 5 mg, comprimé pelliculé sécable contient du sodium.

COVERSYL 5 mg, comprimé pelliculé sécable contient moins de 1 mmol (23 mg) de sodium par comprimé, c'est-à-dire qu'il est essentiellement « sans sodium ».

3. COMMENT PRENDRE COVERSYL 5 MG, COMPRIMÉ PELLICULÉ SÉCABLE ?

Veillez à toujours prendre ce médicament en suivant exactement les indications de votre médecin. Vérifiez auprès de votre médecin ou votre pharmacien en cas de doute. Le comprimé doit être avalé avec un verre d'eau, de préférence à la même heure chaque jour, le matin et avant le repas. Votre médecin décidera de la dose adaptée pour vous.

Les doses habituelles sont les suivantes :

Hypertension artérielle : la dose usuelle initiale et la dose d'entretien est de 5 mg par jour. Après un mois de traitement, cette dose peut être augmentée à 10 mg par jour si nécessaire. La dose de 10 mg par jour est la dose maximale recommandée dans l'hypertension. Si vous êtes âgé de 65 ans ou plus, la dose usuelle initiale est de 2,5 mg par jour. Après un mois de traitement, cette dose peut être augmentée à 5 mg par jour, si nécessaire, à 10 mg par jour.

Insuffisance cardiaque : la dose usuelle initiale est de 2,5 mg par jour. Après 2 semaines, la dose peut être augmentée à 5 mg par jour, qui est la dose maximale recommandée dans l'insuffisance cardiaque.

Maladie coronarienne stable : la dose usuelle initiale est de 5 mg par jour. Après 2 semaines, cette dose peut être augmentée à 10 mg par jour, qui est la dose maximale recommandée dans cette indication.

Si vous êtes âgé de 65 ans ou plus, la dose usuelle initiale est de 2,5 mg par jour. Après une semaine, cette dose peut être augmentée à 5 mg par jour puis à 10 mg par jour, la semaine suivante.

Utilisation chez les enfants et les adolescents

L'utilisation chez les enfants et les adolescents n'est pas recommandée.

Si vous avez pris plus de COVERSYL 5 mg, comprimé pelliculé sécable que vous n'auriez dû

Consultez immédiatement votre médecin, votre pharmacien ou l'hôpital le plus proche. L'événement le plus probable, en cas de surdosage, est l'hypotension pouvant se traduire par des vertiges ou des étourdissements. Si cela se produit, allongez-vous, jambes relevées.

Si vous oubliez de prendre COVERSYL 5 mg, comprimé pelliculé sécable

Il est important de prendre votre médicament chaque jour car un traitement régulier est plus efficace. Cependant, si vous avez oublié de prendre COVERSYL 5 mg, comprimé pelliculé, le jour suivant reprenez simplement votre traitement comme d'habitude.

Ne prenez pas de dose double pour compenser la dose que vous avez oublié de prendre.

Si vous arrêtez de prendre COVERSYL 5 mg, comprimé pelliculé sécable

Le traitement par COVERSYL 5 mg, comprimé pelliculé sécable étant généralement un traitement de longue durée, vous devez demander conseil à votre médecin avant de l'interrompre.

Si vous avez d'autres questions sur l'utilisation de ce médicament, demandez-les directement à votre médecin, à votre pharmacien ou à votre infirmière/ère.

4. QUELS SONT LES EFFETS INDÉSIRABLES ÉVENTUELS ?

Comme tous les médicaments, ce médicament peut provoquer des effets indésirables, mais ils ne surviennent pas systématiquement chez tout le monde.

Si vous remarquez l'un des effets indésirables potentiellement graves suivants, arrêtez tout de suite de prendre COVERSYL 5 mg, comprimé pelliculé sécable et contactez immédiatement votre médecin :

- gonflement de la face, des lèvres, de la bouche, de la langue ou de la gorge, difficulté à respirer (angioedème), (voir rubrique 2 « Avertissements et précautions »), (peu fréquent - peut affecter jusqu'à 1 patient sur 100),

- vertige sévère ou évanouissement dû à l'hypotension, (fréquent - peut affecter jusqu'à 1 patient sur 10),

- battements du cœur inhabituellement rapides ou irréguliers, douleurs thoraciques (angor) ou, infarctus (très rare - peut affecter jusqu'à 1 patient sur 10 000),

- faiblesse des bras ou des jambes, ou problèmes d'élocution pouvant être les signes d'un éventuel accident vasculaire cérébral (très rare - peut affecter jusqu'à 1 patient sur 10 000),

- respiration sifflante d'apparition soudaine, douleur thoracique, essoufflement ou difficultés respiratoires (bronchospasme) (peu fréquent - peut affecter jusqu'à 1 patient sur 100),

- inflammation du pancréas pouvant entraîner une douleur abdominale et dorsale sévère accompagnée d'un très grand malaise (très rare - peut affecter jusqu'à 1 patient sur 10 000),

- coloration jaune de la peau ou des yeux (jaunisse) pouvant être le signe d'une hépatite (très rare - peut affecter jusqu'à 1 patient sur 10 000),

- éruptions cutanées débutant souvent par des taches rouges et des démangeaisons sur le visage, les bras ou les jambes (érythème multiforme) (très rare - peut affecter jusqu'à 1 patient sur 10 000),

Informez votre médecin si vous remarquez l'un des effets indésirables suivants :

Fréquent (peut affecter jusqu'à 1 patient sur 10) :

- maux de tête,
- malaises,
- vertiges,

- sensations de picotements et de fourmillements,

- troubles visuels,

- sifflement (sensation de bruit dans les oreilles) et bourdonnement d'oreille,

- toux,

- difficulté respiratoire (dyspnée),

- troubles gastro-intestinaux (nausées, vomissements, douleurs abdominales, troubles de goût, dyspepsie ou digestion difficile, diarrhées),

- augmentation de la transpiration,

- augmentation de la sensibilité à la chaleur, augmentation de la soif,

- augmentation de la sensibilité au froid, augmentation de la fatigue,

- augmentation de la sensibilité à la chaleur, augmentation de la soif,

- augmentation de la sensibilité au froid, augmentation de la fatigue,

- augmentation de la sensibilité à la chaleur, augmentation de la soif,

- augmentation de la sensibilité au froid, augmentation de la fatigue,

- augmentation de la sensibilité à la chaleur, augmentation de la soif,

- augmentation de la sensibilité au froid, augmentation de la fatigue,

COVERSYL® 5mg

• Si vous ressentez un quelconque effet indésirable, parlez-en à votre médecin, votre pharmacien ou votre infirmier/ère. Ceci s'applique aussi à tout effet indésirable qui ne serait pas mentionné dans cette notice. Voir rubrique 4 «Quels sont les effets indésirables éventuels?».

de sartans – par exemple, les problèmes rénaux du

- difficulté respiratoire (dyspnée),
- troubles gastro-intestinaux (nausées, vomissements, douleurs abdominales, troubles du goût, dyspepsie ou digestion difficile, diarrhées).

Magmine

Magi

MBA9

0426

1300 mg

LOT

PER

16

Prix

99.00



30

Comprimés à avaler

Composition :

Acétate de flécaïnide100

Excipient q.s.p.1 comprimé sécable

Cet étui contient 30 comprimés sécables dosés

chacun à 100 mg, soit 3000 mg d'acétate de flécaïnide

avant toute utilisation, lire attentivement la notice
intérieure.

Tambocor® 100 mg
30 comprimés sécables



6 118000 280675

LOT : 23182 PER : 09/2028
PPV : 100,70 DH

Composition :

Acétate de flécaïnide100

Excipient q.s.p.1 comprimé sécable

Cet étui contient 30 comprimés sécables dosés

chacun à 100 mg, soit 3000 mg d'acétate de flécaïnide

avant toute utilisation, lire attentivement la notice
intérieure.

Tambocor® 100 mg
30 comprimés sécables



6 118000 280675

LOT : 23182 PER : 09/2028
PPV : 100,70 DH

Composition :

Acétate de flécaïnide100

Excipient q.s.p.1 comprimé sécable

Cet étui contient 30 comprimés sécables dosés

chacun à 100 mg, soit 3000 mg d'acétate de flécaïnide

avant toute utilisation, lire attentivement la notice
intérieure.

Tambocor® 100 mg
30 comprimés sécables



6 118000 280675

LOT : 23182 PER : 09/2028
PPV : 100,70 DH

NOTICE : INFORMATION DE L'UTILISATEUR

CARDENSIEL® , comprimé pelliculé

Bisoprolol Fumarate

Voie orale

Veuillez lire attentivement l'intégralité de cette notice avant de prendre ce médicament.

- Gardez cette notice, vous pourriez avoir besoin de la relire.
- Si vous avez toute autre question, si vous avez un doute, demandez plus d'informations à votre médecin ou à votre pharmacien.
- Ce médicament vous a été personnellement prescrit. Ne le donnez jamais à quelqu'un d'autre, même en cas de besoin.
- Si l'un des effets indésirables devient grave ou si vous remarquez un effet indésirable non mentionné dans cette notice, consultez votre médecin ou votre pharmacien.

Dans cette notice :

1. Qu'est-ce que CARDENSIEL et dans quel cas est-il utilisé ?
2. Quelles sont les informations à connaître avant de prendre CARDENSIEL ?
3. Comment prendre CARDENSIEL ?
4. Quels sont les effets indésirables éventuels ?
5. Comment conserver CARDENSIEL ?
6. Informations supplémentaires.

1. QU'EST-CE QUE CARDENSIEL ET DANS QUELS CAS EST-IL UTILISÉ ?

Classe pharmacothérapeutique

La substance active de CARDENSIEL est le bisoprolol. Le bisoprolol appartient à la classe de médicaments appelés b

Indications thérapeutiques

Les bêtabloquants agissent en modifiant la réponse de l'organisme à certaines impulsions nerveuses, en particulier le rythme cardiaque et permet au cœur de pomper plus efficacement le sang dans l'ensemble du corps.

L'insuffisance cardiaque se produit lorsque le muscle cardiaque est faible et incapable de pomper suffisamment de sang. Le CARDENSIEL est utilisé pour traiter les patients présentant une insuffisance cardiaque chronique stable. Ce produit est utilisé en association avec d'autres médicaments adaptés à cette affection (tels que les inhibiteurs de l'enzyme de conversion ou IEC, les diurétiques et les

2. QUELLES SONT LES INFORMATIONS A CONNAITRE AVANT DE PRENDRE CARDENSIEL ?

Ne prenez jamais CARDENSIEL en cas de :

- allergie (hypersensibilité) au bisoprolol ou à l'un des autres composants (voir rubrique 6),
- asthme sévère,
- troubles de la circulation sanguine périphérique (de type phénomène de Raynaud), pouvant entraîner des picots



Cardensiel® 2,5 mg

Comprimés pelliculés sécables B/30

PPV: 50.70 DHS

7862160246

de la glande surrénale,
l'acide en excès dans le sang,
l'un des problèmes cardiaques suivants :

Assitant l'injection dans vos veines de médicaments amplifiant l

- certaines affections cardiaques entraînant un rythme cardiaque lent ou irrégulier,
- choc cardiogénique, grave trouble cardiaque aigu aboutissant à une chute de la pression artérielle et à

Faites attention avec CARDENSIEL:

NOTICE : INFORMATION DE L'UTILISATEUR

CARDENSIEL[®], comprimé pelliculé

Bisoprolol Fumarate

Voie orale

Veillez lire attentivement l'intégralité de cette notice avant de prendre ce médicament.

- Gardez cette notice, vous pourriez avoir besoin de la relire.
- Si vous avez toute autre question, si vous avez un doute, demandez plus d'informations à votre médecin ou à votre pharmacien.
- Ce médicament vous a été personnellement prescrit. Ne le donnez jamais à quelqu'un d'autre, même en cas de maladie.
- Si l'un des effets indésirables devient grave ou si vous remarquez un effet indésirable non mentionné dans cette notice, consultez votre médecin ou votre pharmacien.

Dans cette notice :

1. Qu'est-ce que CARDENSIEL et dans quel cas est-il utilisé ?
2. Quelles sont les informations à connaître avant de prendre CARDENSIEL ?
3. Comment prendre CARDENSIEL ?
4. Quels sont les effets indésirables éventuels ?
5. Comment conserver CARDENSIEL ?
6. Informations supplémentaires.

1. QU'EST-CE QUE CARDENSIEL ET DANS QUELS CAS EST-IL UTILISÉ ?

Classe pharmacothérapeutique

La substance active de CARDENSIEL est le bisoprolol. Le bisoprolol appartient à la classe de médicaments appelés bêta-bloquants.

Indications thérapeutiques

Les bêta-bloquants agissent en modifiant la réponse de l'organisme à certaines impulsions nerveuses, en particulier celles qui accélèrent le rythme cardiaque et permet au cœur de pomper plus efficacement le sang dans l'ensemble du corps.

L'insuffisance cardiaque se produit lorsque le muscle cardiaque est faible et incapable de pomper suffisamment de sang. CARDENSIEL est utilisé pour traiter les patients présentant une insuffisance cardiaque chronique stable. Ce produit est utilisé en association avec d'autres médicaments adaptés à cette affection (tels que les inhibiteurs de l'enzyme de conversion ou IEC, les diurétiques et les médicaments antiplaquettaires).

2. QUELLES SONT LES INFORMATIONS À CONNAÎTRE AVANT DE PRENDRE CARDENSIEL ?

Ne prenez jamais CARDENSIEL en cas de :

- allergie (hypersensibilité) au bisoprolol ou à l'un des autres composants (voir rubrique 6),
- asthme sévère,
- troubles de la circulation sanguine périphérique (de type phénomène de Raynaud), pouvant entraîner des picotements dans les doigts et/ou des douleurs.

Ne prenez pas CARDENSIEL si vous avez :

- une maladie de la glande surrénale,
- une acidité excessive dans le sang,
- l'un des problèmes cardiaques suivants :

• une insuffisance cardiaque sévère nécessitant l'injection dans vos veines de médicaments amplifiant l'effet du médicament.



Cardensiel[®] 2,5 mg

Comprimés pelliculés sécables B/30

PPV: 50,70 DHS

7962160246

- certaines affections cardiaques entraînant un rythme cardiaque lent ou irrégulier,
- choc cardiogénique, grave trouble cardiaque aigu aboutissant à une chute de la pression artérielle et à une insuffisance cardiaque sévère.

Faites attention avec CARDENSIEL :

NOTICE : INFORMATION DE L'UTILISATEUR

CARDENSIEL[®], comprimé pelliculé

Bisoprolol Fumarate

Voie orale

Veillez lire attentivement l'intégralité de cette notice avant de prendre ce médicament.

- Gardez cette notice, vous pourriez avoir besoin de la relire.
- Si vous avez toute autre question, si vous avez un doute, demandez plus d'informations à votre médecin ou à votre pharmacien.
- Ce médicament vous a été personnellement prescrit. Ne le donnez jamais à quelqu'un d'autre, même en cas de maladie.
- Si l'un des effets indésirables devient grave ou si vous remarquez un effet indésirable non mentionné dans cette notice, consultez votre médecin ou votre pharmacien.

Dans cette notice :

1. Qu'est-ce que CARDENSIEL et dans quel cas est-il utilisé ?
2. Quelles sont les informations à connaître avant de prendre CARDENSIEL ?
3. Comment prendre CARDENSIEL ?
4. Quels sont les effets indésirables éventuels ?
5. Comment conserver CARDENSIEL ?
6. Informations supplémentaires.

1. QU'EST-CE QUE CARDENSIEL ET DANS QUELS CAS EST-IL UTILISÉ ?

Classe pharmacothérapeutique

La substance active de CARDENSIEL est le bisoprolol. Le bisoprolol appartient à la classe de médicaments appelés bêta-bloquants.

Indications thérapeutiques

Les bêta-bloquants agissent en modifiant la réponse de l'organisme à certaines impulsions nerveuses, en particulier celles qui accélèrent le rythme cardiaque et permet au cœur de pomper plus efficacement le sang dans l'ensemble du corps.

L'insuffisance cardiaque se produit lorsque le muscle cardiaque est faible et incapable de pomper suffisamment de sang. CARDENSIEL est utilisé pour traiter les patients présentant une insuffisance cardiaque chronique stable. Ce produit est utilisé en association avec d'autres médicaments adaptés à cette affection (tels que les inhibiteurs de l'enzyme de conversion ou IEC, les diurétiques et les médicaments antiplaquettaires).

2. QUELLES SONT LES INFORMATIONS À CONNAÎTRE AVANT DE PRENDRE CARDENSIEL ?

Ne prenez jamais CARDENSIEL en cas de :

- allergie (hypersensibilité) au bisoprolol ou à l'un des autres composants (voir rubrique 6),
- asthme sévère,
- troubles de la circulation sanguine périphérique (de type phénomène de Raynaud), pouvant entraîner des picotements dans les doigts et/ou des douleurs.

Ne prenez pas CARDENSIEL si vous avez :

- une maladie de la glande surrénale,
- une acidité excessive dans le sang,
- l'un des problèmes cardiaques suivants :

• une insuffisance cardiaque sévère nécessitant l'injection dans vos veines de médicaments amplifiant l'effet du médicament.



Cardensiel[®] 2,5 mg

Comprimés pelliculés sécables B/30

PPV: 50,70 DHS

7962160246

- certaines affections cardiaques entraînant un rythme cardiaque lent ou irrégulier,
- choc cardiogénique, grave trouble cardiaque aigu aboutissant à une chute de la pression artérielle et à une insuffisance cardiaque sévère.

Faites attention avec CARDENSIEL :

COMPTE RENDU D'ECHOCARDIOGRAPHIE

NOM ET PRENOM : MIRY OUSSAMA

CASABLANCA, le : 29/12/2023

INDICATION : ACFA paroxystique chez une patiente de 28 ans connu diabétique et hypertendu.

- VG non dilaté, non hypertrophié, de bonne contractilité globale et segmentaire avec bonne fonction systolique globale du VG soit **une FEVG (SB) à 55 %. Qc à 6 l/min.**
- Profil mitral type normalisé E/A à 0.8.
- PRVG non élevées E/E' à 5.4.
- Oreillette gauche peu dilatée à 21 cm²; Oreillette droite peu dilatée à 18 cm², libres d'écho à l'ETT.
- Valve mitrale fine, insuffisance mitrale minime, pas de sténose.
- Valve aortique tricuspide, fine, pas de fuite aortique, pas de rétrécissement.
- VD non dilaté, de bonne fonction systolique longitudinale (S'VD à 15 cm/s, TAPSE à 27 mm).
- pas d'IT exploitable, pas de signe en faveur d'HTP
- VCI non dilatée à 14 mm et COMPLIANTE.
- Péricarde libre.
- Aorte non dilatée dans les portions explorées.

Conclusion :

Fonction systolique bi-ventriculaire préservée FEVG à 55 %.

Massif auriculaire peu dilaté. PRVG normale.

Valves fines sans valvulopathie mitro-aortique significative.

Bon VD, pas d'HTP

Dr. LAARJE Aziza
Cardiologue
Angle Bd Alqods et Bd Haifa, Résidence Ryad Alqods, GH2, 1^{er} étage (par ascenseur), App N5, Ain Chock - Casablanca
05 22 50 33 15

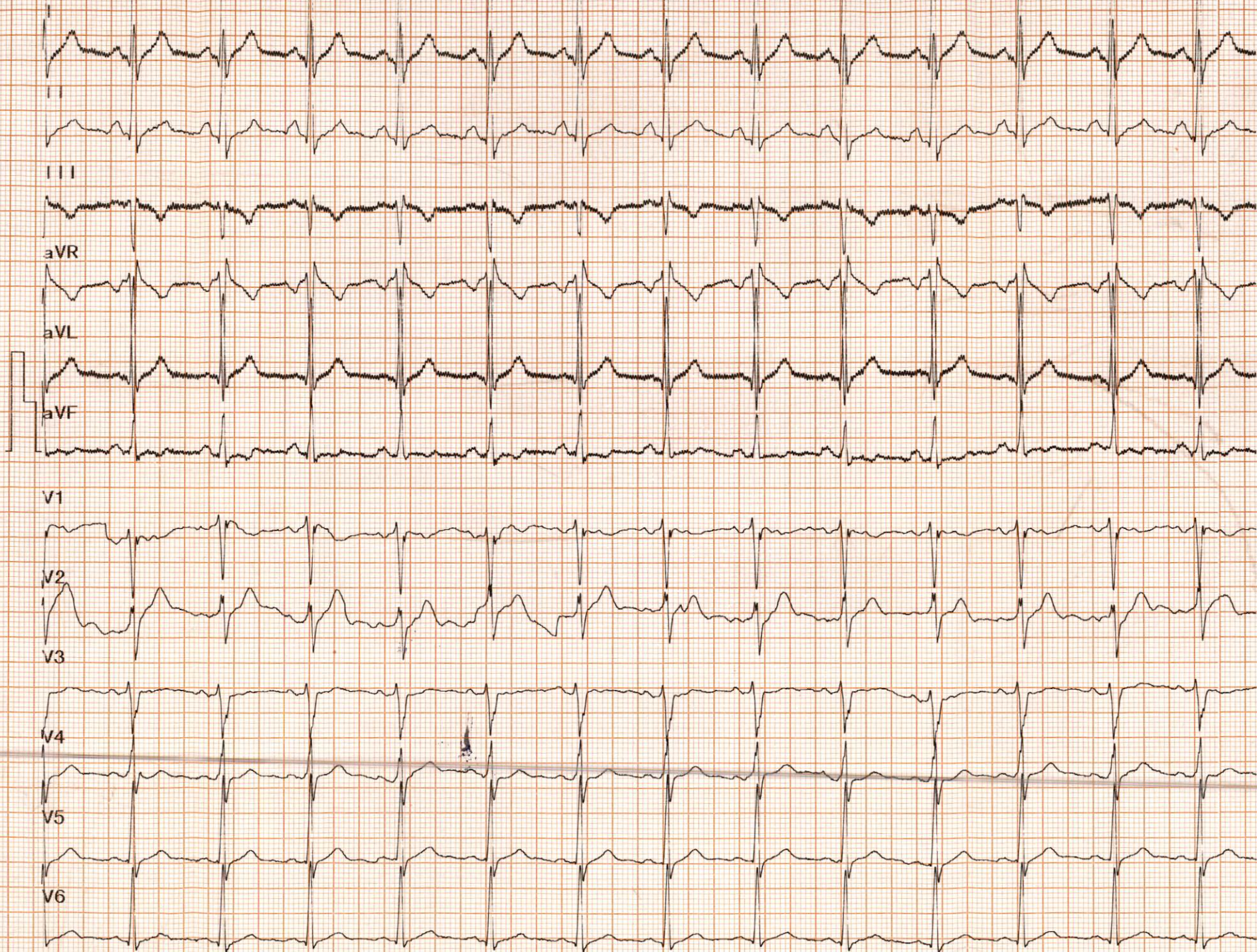

ID : 2312290000
Patient ID : MRY.
Name :
Sex :
Age : Oussama
Divisions :
l'hôpital NO. : 28ans
Hospital :

Heig
Weig
BP
LIT

pds: 116 kg.
T/A: 13/8 FC: 85
T/A: 13/8 FC: 82

Dr. LAARIE
Cardiologue
Angle B. Alou et 9d Haila
GHZ. 12 tags. Anor N° 5 Ain Chok
06 22 53 35 35