

RECOMMANDATIONS IMPORTANTES A LIRE POUR ACTIVER LES REMBOURSEMENTS ET EVITER LES REJETS

Conditions générales :

- Le cadre réservé à l'adhérent doit être dûment renseigné.
- Le cadre réservé au médecin doit être renseigné par le praticien lui-même notamment la nature de la maladie.
- La validité de la feuille de soins est limitée à 3 mois à compter de la première consultation.
- L'entente préalable est exigée pour toute hospitalisation médicale, chirurgicale, soins dentaires spéciaux, extractions multiples, parodontie orthodontie, prothèses dentaires, prothèses auditives ou orthopédiques ainsi que pour tous les actes effectués en série.
- En cas d'accident, une déclaration précisant les causes et circonstances de l'accident est à joindre à la feuille de soins.

Pharmacie :

- Les vignettes des médicaments doivent être obligatoirement jointes aux ordonnances.
- Pour les médicaments sans vignettes une facture de la pharmacie doit être jointe.

Radiologie et Biologie :

- La facture ainsi qu'une copie des résultats des analyses ou du compte rendu (sous pli confidentiel) doivent être jointes à l'ordonnance médicale pour toute demande de remboursement.
- Un pli confidentiel du médecin prescripteur des analyses ou radios peut être demandé par le médecin conseil de la mutuelle.

Optique :

- L'ordonnance du médecin prescripteur et la facture de l'opticien sont à joindre à la feuille de soins.

Rééducation :

- L'entente préalable renseignée par le médecin prescripteur est exigée avant le début des séances de rééducations.
- Pour le remboursement, la facture et le calendrier des séances effectuées sont à joindre à la feuille de soins.

Dentaire :

- En cas de prothèses ou de traitement canaux, l'accord préalable renseigné sur la feuille de soins est obligatoire avant le début de traitement.
- La facture doit être jointe à la feuille de soins pour toute demande de remboursement.
- La radio-après soins est obligatoire en cas de prothèses ou de traitement canaux.

Maladie et Affection Longue Durée ALD et ALC :

- La déclaration de maladie chronique doit être renseignée par le médecin prescripteur et renouvelée tous les 6 mois.

Adresses Mails utiles

- Reclamation : contact@mupras.com
- Prise en charge : pec@mupras.com
- Adhésion et changement de statut : adhesion@mupras.com

La MUPRAS garantit le respect de la loi n° 09-08 relative à la protection des personnes physiques à l'égard du traitement des données à caractère personnel.

MUPRAS : Centre Allal Ben Abdellah - 6ème Etage Angle Rue Mohamed Fakir et Rue Allal Ben Abdellah - Quartier de l'Horloge Casablanca 20000 - Tél. : 05 22 20 45 45 (LG) - Fax : 05 22 22 78 18 - www.mupras.com



Déclaration de Maladie

N° P19-0038137

☐ Maladie ☐ Dentaire ☐ Optique ☐ Autres

Cadre réservé à l'adhérent (e)

Matricule : 3256 Société : R.A.M. Re traite
☐ Actif ☒ Pensionné(e) ☐ Autre : 130905
Nom & Prénom : Chahadia Mustapha
Date de naissance : Sidi maaouf 4^{ème} Rue 26 N° 24
Adresse : X 1950
Tél. : 0667755369 Total des frais engagés : 2500^{DM} + 150^{DM} + 123,40 Dhs

Cadre réservé au Médecin

Cachet du médecin :

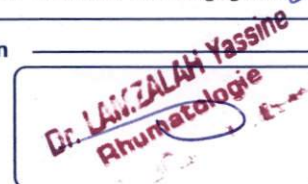

Date de consultation : 30 / 12 / 23
Nom et prénom du malade : Ben Pakou P SAMIRA Age :
Lien de parenté : ☐ Lui-même ☒ Conjoint ☐ Enfant
Nature de la maladie : Rhumatologie
En cas d'accident préciser les causes et circonstances :

Dans le cas où la maladie aurait un caractère confidentiel, communiquer les renseignements sous pli confidentiel à l'attention du médecin conseil de la Mutuelle.

J'atteste sur l'honneur l'exactitude des renseignements portés sur la présente déclaration. Je déclare avoir pris connaissance de la clause relative à la protection des données personnelles.

Fait à : Le : / /

Signature de l'adhérent(e) :

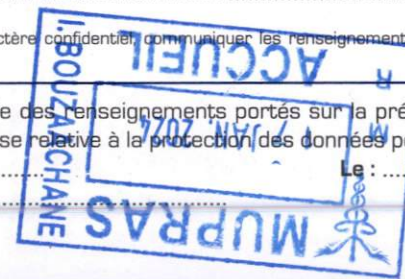

RELEVÉ DES FRAIS ET HONORAIRES

Dates des Actes	Natures des Actes	Nombre et Coefficient	Montant détaillé des Honoraires	Cachet et signature du Médecin attestant le Paiement des Actes
30/12/23		CS: 2500		Ecb E pont gauche 1500

Dr. ZAH Yassine
Rhumatologie

EXECUTION DES ORDONNANCES

Cachet du Pharmacien ou du Fournisseur	Date	Montant de la Facture
	30/12/23	12340

ANALYSES - RADIOGRAPHIES

Cachet et signature du Laboratoire et du Radiologue	Date	Désignation des Coefficients	Montant des Honoraires

AUXILIAIRES MEDICAUX

Cachet et signature du Praticien	Date des Soins	Nombre				Montant détaillé des Honoraires
		AM	PC	IM	IV	

RELEVÉ DES FRAIS ET HONORAIRES

Le praticien est prié de préciser la dent traitée, l'acte pratiqué en indiquant la nature des soins.

Important :

Veillez joindre les radiographies en cas de prothèses ou de traitement canalaire, ainsi que le bilan de l'ODF.

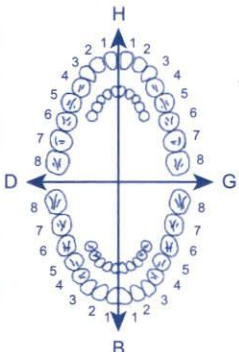
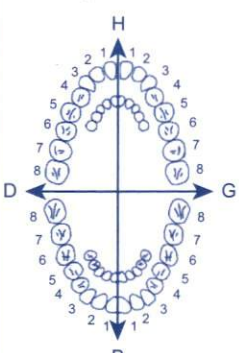
SOINS DENTAIRES	Dents Traitées	Nature des Soins	Coefficient	
				Coefficient DES TRAVAUX <input type="text"/>
				MONTANTS DES SOINS <input type="text"/>
				DEBUT D'EXECUTION <input type="text"/>
				FIN D'EXECUTION <input type="text"/>
O.D.F PROTHESES DENTAIRES	DETERMINATION DU CCEFFICIENT MASTICATOIRE H 25533412 21433552 00000000 00000000 D 00000000 00000000 G 35533411 11433553 B [Création, remont, adjonction] Fonctionnel, Thérapeutique, nécessaire à la profession			Coefficient DES TRAVAUX <input type="text"/>
				MONTANTS DES SOINS <input type="text"/>
				DATE DU DEVIS <input type="text"/>
				DATE DE L'EXECUTION <input type="text"/>

VISA ET CACHET DU PRATICIEN ATTESTANT LE DEVIS

VISA ET CACHET DU PRATICIEN ATTESTANT L'EXECUTION

Dr Yassine LAMZALAH

Médecin spécialiste en rhumatologie
Médecin des os, des articulations,
Et de la colonne vertébrale

- Polyarthrites et maladies systémiques (Paris)
- Pathologies rachidienne (Paris)
- Echographie ostéo-articulaire (Liège)
- Biothérapie
- Ostéoporose



العلاج بالأدوية البيولوجية
أمراض هشاشة العظام

Casablanca le : 30/12/23

M. Ben Lakoul

Saira

DuoXol
cp

1 cp + 2/1

m 10/10

Vitanevril
fort

1 cp + 3/1

m 1 -

12340

Dr. LAMZALAH Yassine
Rhumatologie

سيدي معروف 4 زنقة 36 رقم 4 الطابق الأول - الدار البيضاء

Sidi Maarouf 4, Rue 36 N 4, 1^{er} étage - Casablanca tél : 0522831213 Tél : 0774074424

E-mail : lamzalhyassine@yahoo.fr

PHARMACIE NASSER
Dr. H. ZARHLOULE
El Fida Casablanca
Tél.: 05 22 28 02 26

PHARMACIE NASSER
Dr. H. ZARHLOULE
El Fida Casablanca
Tél.: 05 22 28 02 26

Dr Yassine LAMZALAH

Médecin spécialiste en rhumatologie
Médecin des os, des articulations,
Et de la colonne vertébrale

- Polyarthrites et maladies systémiques (Paris)
- Pathologies rachidienne (Paris)
- Echographie ostéo-articulaire (Liège)
- Biothérapie
- Ostéoporose

الدكتور ياسين لمزالاه

أخصائي في أمراض الروماتيزم
العظام والمفاصل والعمود الفقري

التهاب المفاصل وأمراض الطب الباطني

أمراض لعمود الفقري

الفحص بالصدى (البيج)

العلاج بالادوية البيولوجية

أمراض هشاشة العظام

Casablanca le : 30/12/23

Nom :

M Benpakouf SAMIRA

#NPG : 0912 0 0865

Act. CS, 950 DM

Ech Epaule gauche
150 DM

Dr. LAMZALAH Yassine
Rhumatologie

سيدي معروف 4 زنقة 36 رقم 4 الطابق الأول - الدار البيضاء

Sidi Maarouf 4, Rue 36 N 4, 1^{er} étage - Casablanca tél : 0522831213 Tél : 0774074424

E-mail : lamzalahyassine@yahoo.fr

Dr Yassine LAMZALAH

Médecin spécialiste en rhumatologie
Médecin des os, des articulations,
Et de la colonne vertébrale

- Polyarthrites et maladies systémiques (Paris)
- Pathologies rachidienne (Paris)
- Echographie ostéo-articulaire (Liège)
- Biothérapie
- Ostéoporose

الدكتور ياسين لمزالاه

أخصائي في أمراض الروماتيزم
العظام والمفاصل والعمود الفقري

إلتهاب المفاصل وأمراض الطب الباطني

أمراض لعمودا الفقري

الفحص بالصدى (لبيج)

العلاج بالادوية البيولوجية

أمراض هشاشة العظام

Casablanca le : 30/12/23

Nom :

Mr Benlakoul
Sana

- Echographie epaule gauche

- Poi cepo de ech structure
normale de sa
soutien

- Sub - scapulaire

- supra et infra
épien d'aspect
normal

- Articulo
acromio - claviculaire

سيدي معروف 4 زنقة 36 رقم 4 الطابق الأول - الدار البيضاء

Sidi Maarouf 4, Rue 36 N 4, 1^{er} étage - Casablanca tél : 0522831213 Tél : 0774074424

E-mail : lamzalahyassine@yahoo.fr

- Pas de brûlure
non de l'oidie
- Pas d'épanchement
articulaire
- Pas de conflit
antéro-supérieur
ou des coracoïdes.

Au Total:

- Arthrose
acro-mioclaviculaire

Dr. LANZALAH Yassine
Rhumatologie

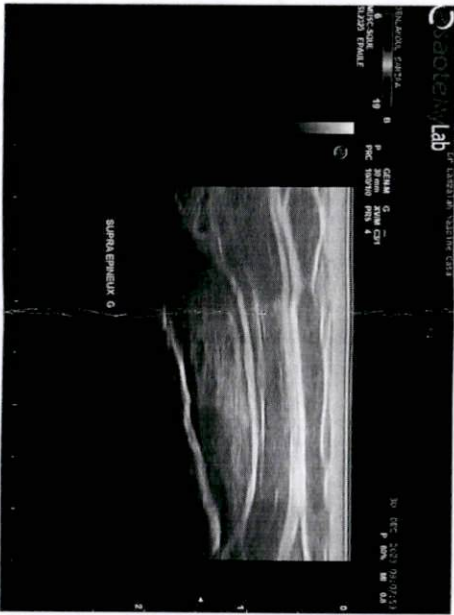
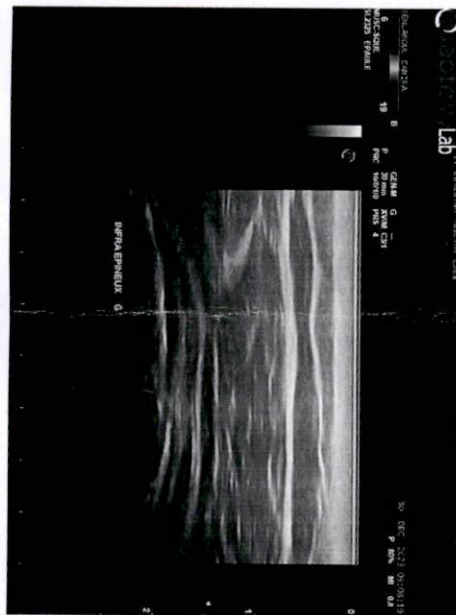
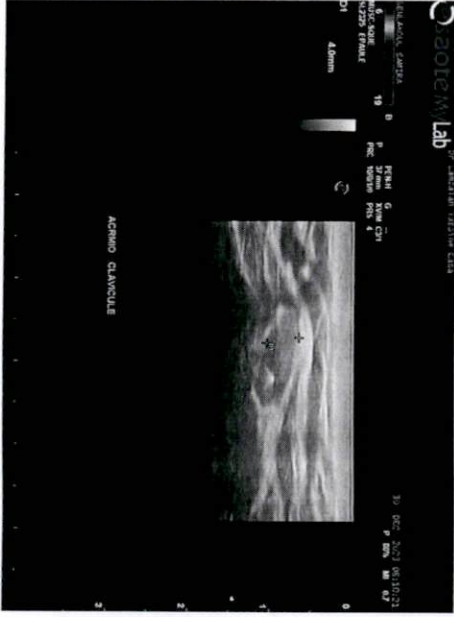
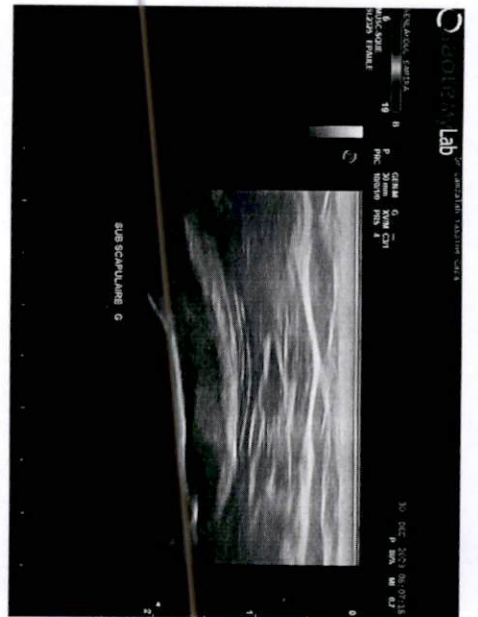

Dr. LAMZALAH Yassine
Rhumatologue