

## RECOMMANDATIONS IMPORTANTES A LIRE POUR ACTIVER LES REMBOURSEMENTS ET EVITER LES REJETS

### Conditions générales :

- Le cadre réservé à l'adhérent doit être dûment renseigné.
- Le cadre réservé au médecin doit être renseigné par le praticien lui-même notamment la nature de la maladie.
- La validité de la feuille de soins est limitée à 3 mois à compter de la première consultation.
- L'entente préalable est exigée pour toute hospitalisation médicale, chirurgicale, soins dentaires spéciaux, extractions multiples, parodontie orthodontie, prothèses dentaires, prothèses auditives ou orthopédiques ainsi que pour tous les actes effectués en série.
- En cas d'accident, une déclaration précisant les causes et circonstances de l'accident est à joindre à la feuille de soins.

### Pharmacie :

- Les vignettes des médicaments doivent être obligatoirement jointes aux ordonnances.
- Pour les médicaments sans vignettes une facture de la pharmacie doit être jointe.

### Radiologie et Biologie :

- La facture ainsi qu'une copie des résultats des analyses ou du compte rendu (sous pli confidentiel) doivent être jointes à l'ordonnance médicale pour toute demande de remboursement.
- Un pli confidentiel du médecin prescripteur des analyses ou radios peut être demandé par le médecin conseil de la mutuelle.

### Optique :

- L'ordonnance du médecin prescripteur et la facture de l'opticien sont à joindre à la feuille de soins.

### Rééducation :

- L'entente préalable renseignée par le médecin prescripteur est exigée avant le début des séances de rééducations.
- Pour le remboursement, la facture et le calendrier des séances effectuées sont à joindre à la feuille de soins.

### Dentaire :

- En cas de prothèses ou de traitement canalaires, l'accord préalable renseigné sur la feuille de soins est obligatoire avant le début de traitement.
- La facture doit être jointe à la feuille de soins pour toute demande de remboursement.
- La radio-après soins est obligatoire en cas de prothèses ou de traitement canalaires.

### Maladie et Affection Longue Durée ALD et ALC :

- La déclaration de maladie chronique doit être renseignée par le médecin prescripteur et renouvelée tous les 6 mois.

### Adresses Mails utiles

- Reclamation : contact@mupras.com
- Prise en charge : pec@mupras.com
- Adhésion et changement de statut : adhesion@mupras.com

La MUPRAS garantit le respect de la loi n° 09-08 relative à la protection des personnes physiques à l'égard du traitement des données à caractère personnel.

**MUPRAS** : Centre Allal Ben Abdellah - 6ème Etage Angle Rue Mohamed Fakir et Rue Allal Ben Abdellah - Quartier de l'H  
Casablanca 20000 - Tél. : 05 22 20 45 45 (LG) - Fax : 05 22 22 78 18 - www.mupras.com



## Déclaration de Maladie

M23-011799

192921

☐ Maladie ☐ Dentaire ☐ Optique ☐ Autres

### Cadre réservé à l'adhérent (e)

Matricule : 1135 Société : ROYAL AIR MAROC  
☐ Actif ☒ Pensionné(e) ☐ Autre :  
Nom & Prénom : ELLAKHDI Abdelmoula  
Date de naissance : 01 01 47  
Adresse : Residence ENNAJIS IMU APT 233  
Avenue STENDHAL CASABLANCA  
Tél. : 05 22 25 11 79 Total des frais engagés : ~~4405,00~~ \*4405,00

### Cadre réservé au Médecin

Cachet du médecin :



Date de consultation : 4 / 1 / 2024  
Nom et prénom du malade : Ellakhdj Abdelmoula Age :

Lien de parenté : ☐ Lui-même ☐ Conjoint ☐ Enfant

Nature de la maladie : HTA pathologie cardiovasculaire

Affection longue durée ou chronique : ☐ ALD ☐ ALC Pathologie :

En cas d'accident préciser les causes et circonstances :

Dans le cas où la maladie aurait un caractère confidentiel, communiquer les renseignements sous pli confidentiel à l'attention du médecin conseil de la Mutuelle.

J'atteste sur l'honneur l'exactitude des renseignements portés sur la présente déclaration. Je déclare avoir pris connaissance de la clause relative à la protection des données personnelles.

Fait à : CASABLANCA Le : 03 / 01 / 2024

Signature de l'adhérent(e) :



# RELEVÉ DES FRAIS ET HONORAIRES

Dates des Actes	Natures des Actes	Nombre et Coefficient	Montant détaillé des Honoraires	Cachet et signature du Médecin attestant le Paiement des Actes
4/1/2024	✓ 2526	350	D.H.	

Dr El Haroun  
38, Bd. Rachidi, Casablanca  
Tel: 0522 47 60 00 / 0522 47 60 10  
INP 091048355

# EXECUTION DES ORDONNANCES

Cachet du Pharmacien ou du Fournisseur Date Montant de la Facture

PHARMACIE ACHRAF  
Dr. Slimane Achraf  
Rég. Annajid - Bd Anwal - Ville Plateau - CASABLANCA  
Tél: 05 22 98 97 63 - Fax: 05 22 99 64 10  
INPE: 092001452

# ANALYSES - RADIOGRAPHIES

Cachet et signature du Laboratoire et du Radiologue	Date	Désignation des Coefficients	Montant des Honoraires
	09/01/24	B: 2600 + 1000	2885.D.H.

Laboratoire d'Analyses  
Dr. El Haroun  
Rég. Annajid - Bd Anwal - Ville Plateau - CASABLANCA  
Tél: 05 22 98 97 63 - Fax: 05 22 99 64 10  
INPE: 093001196

# AUXILIAIRES MEDICAUX

Cachet et signature du Praticien	Date des Soins	Nombre				Montant détaillé des Honoraires
		A M	P C	I M	I V	

# RELEVÉ DES FRAIS ET HONORAIRES

Le praticien est prié de préciser la dent traitée, l'acte pratiqué en indiquant la nature des soins.

Important :

Veuillez joindre les radiographies en cas de prothèses ou de traitement canalaires, ainsi que le bilan de l'ODF.

# SOINS DENTAIRES

Dents Traitées Nature des Soins Coefficient

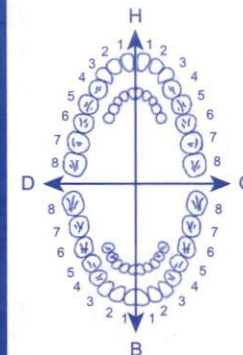

COEFFICIENT DES TRAVAUX

MONTANTS DES SOINS

DEBUT D'EXECUTION

FIN D'EXECUTION

# O.D.F PROTHESES DENTAIRES

# DETERMINATION DU COEFFICIENT MASTICATOIRE

H  
25533412 21433552  
00000000 00000000  
D G  
00000000 00000000  
35533411 11433553  
B

(Création, remont, adjonction)

Fonctionnel, Thérapeutique, nécessaire à la profession

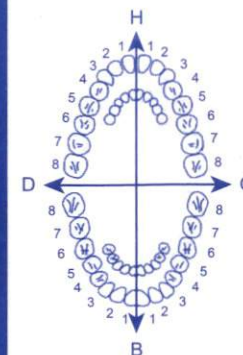

COEFFICIENT DES TRAVAUX

MONTANTS DES SOINS

DATE DU DEVIS

DATE DE L'EXECUTION

VISA ET CACHET DU PRATICIEN ATTESTANT LE DEVIS

VISA ET CACHET DU PRATICIEN ATTESTANT L'EXECUTION



- Spécialiste des maladies du cœur & des vaisseaux
- Diplômée de la faculté de médecine de Paris
- Ancien praticien des Hôpitaux de Paris
- Diplômée d'échocardiographie
- Diplômée de cardiologie congénitale et pédiatrique
- Membre de la Société Française de Cardiologie & de la Filiale Echo-doppler
- Membre de la Société Européenne de Cardiologie

- إختصاصية في أمراض القلب و الشرايين
- خريجة كلية الطب بباريس
- طبية ممارسة سابقا بمستشفيات باريس
- دبلوم الفحص بالصدى و الدوبلير
- عضو الجمعية الفرنسية لطب القلب و إيكو - دوبلير
- عضو الجمعية الأوروبية لأمراض القلب و الشرايين

Casablanca le :

4/1/2022

ELLakhd Abdelmoula.

195.00 x 6 / 1170.00

Exforge 80 /

14 / j

2x de 14

14 / j

de

6 ans

PHARMACIE ACHRAF

Dr. Slimane Slimane

Rés. Annajd - Bd Anwal - Cité Plateau - CASA  
Tél.: 05 22 98 97 63 - Fax : 05 22 99 64 47

Dr Ilham EL BAROUDI  
Cardiologue

0522 47 60 00 / 0522 47 60 10  
INP 091048355



Cabinet de consultation et d'explorations cardiaques

38, Boulevard Rachidi - Casablanca

Tél. : 05 22 47 60 00 / 10 • Fax : 05 22 47 60 10 • E-mail : ilham\_elbaroudi@yahoo.fr





- Spécialiste des maladies du cœur & des vaisseaux
- Diplômée de la faculté de médecine de Paris
- Ancien praticien des Hôpitaux de Paris
- Diplômée d'échocardiographie
- Diplômée de cardiologie congénitale et pédiatrique
- Membre de la Société Française de Cardiologie & de la Filiale Echo-doppler
- Membre de la Société Européenne de Cardiologie

- إختصاصية في أمراض القلب و الشرايين
- خريجة كلية الطب بباريس
- طبيبة ممارسة سابقا بمستشفيات باريس
- دبلوم الفحص بالصدى و الدوبلير
- عضو الجمعية الفرنسية لطب القلب و إيكو - دوبلير
- عضو الجمعية الأوروبية لأمراض القلب و الشرايين

Casablanca le : 4/1/2024

ELLakhdia Abdelhameed

Thrombophilie veineuse

bilan de Thrombophilie

- antithrombin III
- protéine S
- protéine C
- Facteur III
- Résistance à la Protéine C
- Recherche d'Anticogéants
- ttt chronique.

Laboratoire d'Analyses  
de Biologie Médicale  
17 Bd Bir Anzarane - Casa  
Tél: 001748386000083  
INPE 093001196

Dr Ilham EL BAROUDI  
Cardiologue  
38, Bd. Rachidi, Casablanca  
Tél: 05 22 47 60 00 / 05 22 47 60 10  
INP 091048355

Cabinet de consultation et d'explorations cardiaques

38, Boulevard Rachidi - Casablanca

Tél. : 05 22 47 60 00 / 10 • Fax : 05 22 47 60 10 • E-mail : ilham\_elbaroudi@yahoo.fr





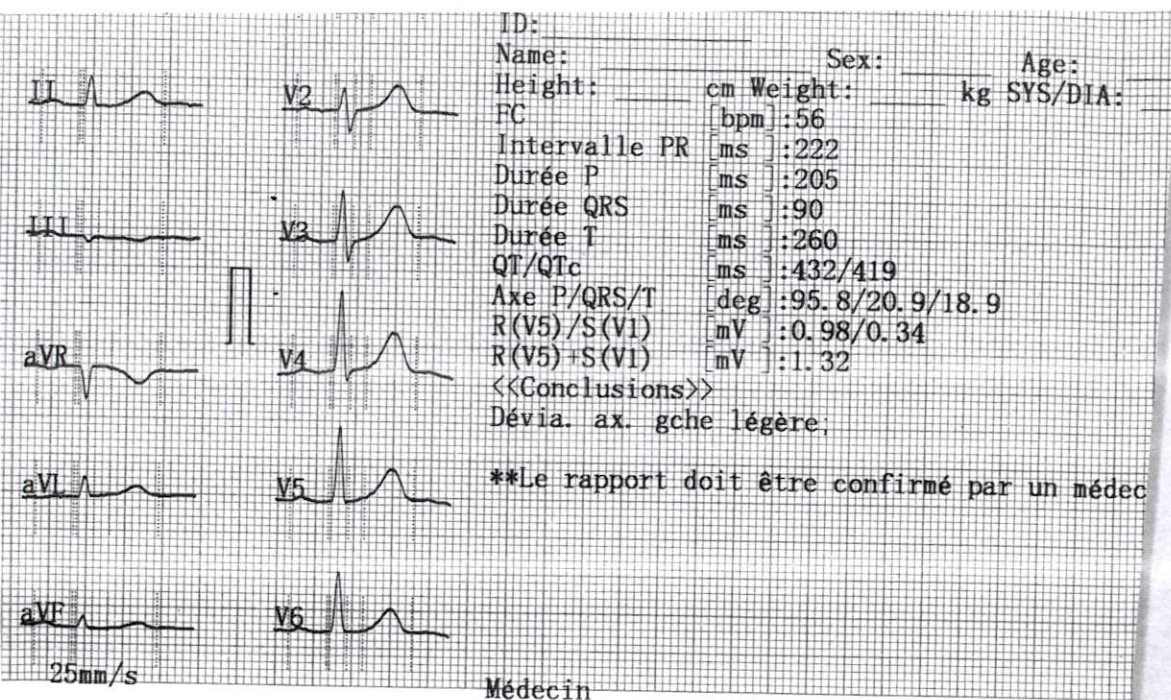

Docteur Ilham El Baroudi

Cardiologue

Diplômée de la Faculté de Médecine de Paris

## ELECTROCARDIOGRAMME

Nom : ZLakhdia Abdelouala

Date : 4/1/2024

Cabinet de Consultation et d'Explorations Cardiaques

38, Boulevard Rachidi Casablanca - Tél. : 05 22 47.60.00 - Tél. & Fax : 05 22 47.60.10  
E-mail : el baroudi.i@wanadoo.net.ma



EL LA KHDI Abdel Proufa

80 Kg

A-4

112x25  
AUTO 10mm/mV

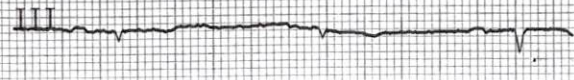
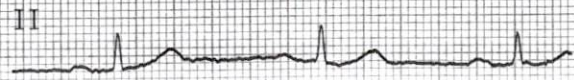

A-4

112x25

10mm/mV

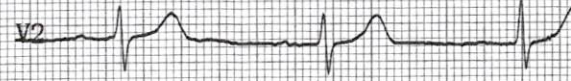
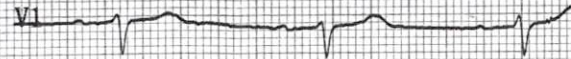
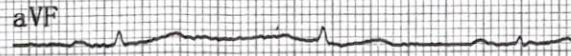
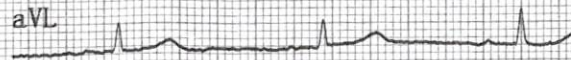

A-4

112x25

A-4

112x25

10mm/mV



25mm/s AC50Hz+EMC35Hz



Prescripteur : Dr ILHAM EL BAROUDI

Dossier ouvert le : 09-01-2024 08:21

Edité le : 27-01-2024

Réf : 2401091008

Mr. ELLAKHDI Abdelmoula

Page 1 / 1

Compte Rendu d'Analyse

**Laboratoire certifié AFNOR ISO 9001:2015 N°2 020/85901**

## HEMOSTASE

**Antithrombine:**  
(cobas 6000)

96 %

(80-120)

22-09-2023

85

## ANALYSES TRANSMISES

Facteur II – Prothrombine – mutation  
g.20210G>A – sang total : <sup>(1)</sup>

Analyse transmise à un laboratoire externe. Voir  
Compte rendu ci-joint.

ANTICOAGULANT CIRCULANT DE  
TYPE LUPIQUE : <sup>(2)</sup>

Analyse transmise à un laboratoire externe. Voir  
Compte rendu ci-joint.

PROTEINE C Dosage fonctionnel : <sup>(2)</sup>

Analyse transmise à un laboratoire externe. Voir  
Compte rendu ci-joint

PROTEINE S Dosage fonctionnel : <sup>(2)</sup>

Analyse transmise à un laboratoire externe. Voir  
Compte rendu ci-joint

RESISTANCE A LA PROTEINE C  
ACTIVEE : <sup>(2)</sup>

Analyse transmise à un laboratoire externe. Voir  
Compte rendu ci-joint

(1) Labo. exécutant : BIOMNIS – ()

(2) Labo. exécutant : CERBA – ()

Fin du compte rendu

LABORATOIRE D'ANALYSES  
DE BIOLOGIE MEDICALE  
117, Bd Bir Anzarane - Casa  
ICE: 001748386000083  
INPE: 093001196

Biologistes Responsables :

- Dr. A. AZEDDOUG

- Dr. N. BAAJ

**Laboratoire certifié AFNOR ISO 9001:2015 n°2020/85901**

Dossier Valide

Dr A. Azeddoug

Médecin Biologiste



JC. AZOULAY	A. COUPRIE	M. JESTIN	G. PANTEIX	C. SAULT
A. BARBRY	H. DESSUANT	L. LEFLEM	L. PELLEGRINA	B. SCHUBERT
R. BENNANI	L. DRUART	A. LIQUIER	G. PERAZZA	A. SOARES
T. BENQUEY	A. EBEL	A. MARCILLY	A. PETIT	L. STROMPF
T. BLANCHOT	D. ENGERAND	N. MEKNACHE	I. PETIT	JM. VANDERNOTTE
C. BOURDIN	B. GERARD	J. MORTREUX	B. QUILICHINI	X. VANHOYE
C. BOUZ	L. GUISS	ME. NAUD	L. RAYMOND	
E. CART-TANNEUR	M. HERVO	M. NOUCHY	J. ROCHAT	
C. COIGNARD	L. JASSERAND	A. OVIZE	O. ROUALDES	

AUTORISATIONS : Activités de diagnostic prénatal : analyses de cytogénétique, y compris moléculaire ; analyses de génétique moléculaire ; analyses en vue du diagnostic des maladies infectieuses y compris de biologie moléculaire ; analyses de biochimie y compris les analyses portant sur les marqueurs sériques maternels ; Examens des caractéristiques génétiques d'une personne ou de son identification par empreintes génétiques ; Activité biologique d'assistance médicale à la procréation ; Autorisation de détention et/ou d'utilisation de sources de rayonnements ionisants à des fins de médecine nucléaire.

Dossier : 20835 **67475-11.01.24**

Enregistré le 11 Janvier 2024, à 12h27

Edité le 18 Janvier 2024, à 14h37

Demandé par le LBM BIR ANZARANE

MR A. AZEDDOUG, 117, BD BIR ANZARANE, 20100 CASABLANCA-MAROC

Transmis par : LBM BIR ANZARANE

Références : **2401091008**

- 2083567475

Q

LBM BIR ANZARANE  
MR A. AZEDDOUG  
117, BD BIR ANZARANE  
20100 CASABLANCA-MAROC

## Exemplaire destiné au médecin

Résultat d'analyse : **Monsieur ELLAKHDI, ABDELMOULA**

Né le 1 Janvier 1946, âgé de 78 ans

Prélèvement du - date non précisée -



ACCREDITATION

N° 8-1100

Liste des sites accrédités  
et portée disponibles sur  
www.cofrac.fr

Seuls les résultats identifiés par le symbole # sont couverts par l'accréditation.

## Informations complémentaires

DR EL BAROUDI ILHAM

## GENETIQUE MOLECULAIRE

### Polymorphisme Mutation c.20210G>A du gène de la prothrombine #

variant c.20210G>A, rs 1799963

**Absence de mutation**

Technique : LAMP (Loop-mediated isothermal amplification, amplification isotherme induite par boucle), LaCAR sur lightCycler® 480 System, Roche.

Le risque de thrombose associée à cette variation génétique est modéré, la présence à l'état hétérozygote du variant allélique g.20210G>A conférant un risque relatif de maladie thromboembolique veineuse de l'ordre de 3.

Chez les sujets homozygotes, le risque est multiplié par un facteur compris entre 5 et 10.

Les risques relatifs énoncés ci-dessus ne sont valables qu'en cas d'anomalie isolée et augmentent en cas d'association à d'autres facteurs de risques thrombotiques.

A noter qu'en cas d'absence de mutation et d'absence d'anomalie biologique clairement identifiée, les antécédents personnels et familiaux confèrent à eux seuls un facteur de risque et doivent être pris en compte au cas par cas selon le contexte.

Les recommandations professionnelles concernant la prescription de facteurs biologiques de risque dans le cadre de la maladie thromboembolique veineuse sont publiées dans le journal STV, Vol 21, oct 2009.

Interlocuteur : Dr Nouchy, Dr Couprie, Dr Raymond : 04 72 80 25 77 - Réalisé par : Biomnis LYON - Validé par : Dr Nicole COUPRIE

A la réalisation de l'analyse, nous étions toujours dans l'attente de l'attestation de consultation signée par le médecin et/ou du consentement éclairé signé par le patient, les 2 documents étant obligatoires conformément au décret N°2008-321 du 4 avril 2008, à l'arrêté du 27 mai 2013 et aux articles R.1131-4 et R.1131-5 du code de la santé publique.

Dans l'intérêt du patient, le laboratoire Eurofins Biomnis a procédé à l'analyse prescrite par vos soins.

La communication des résultats au patient relève de votre responsabilité et il vous appartient, avant de communiquer ses

**ELLAKHDI**  
**ABDEMOULA**  
Né(e) le 01.01.1946  
Dossier n° : 24D5799225

Sexe : M

G /w 994-101 /s 994-101

**LABM BIR ANZARANE & AZEDDOUG**  
**DR BAAJ NAWAL & DR AZEDDOUG**  
**117 BD BIR ANZARANE**  
**20000 CASABLANCA**  
**MAROC**

Transmis par : LABM BIR ANZARANE & AZEDDOUG  
Vos références : 2401091008 12420  
Enregistré le : 12.01.2024 Edité le : 15.01.2024  
Ex envoyé(s) au(x) : Laboratoire

## RECHERCHE D'UN ANTICOAGULANT DE TYPE LUPIQUE (Chronométrie) #

Risque d'allongement des temps de coagulation pour les patients traités par rivaroxaban (XARELTO), apixaban (ELIQUIS), dabigatran (PRADAXA); risque de faux positifs pour la recherche d'anticoagulants circulants de type lupique (GEHT mars 2013).

Validé par : Dr. Abla Amara-Petitjean

Prélèvement : 09.01.2024 Plasma citraté congelé 10h 00

### \* Dépistage d'un allongement en céphaline sensibilisée (PTT-LA)

Temps du témoin 37,4 secondes  
Temps du patient 37,4 secondes  
Tps patient / tps témoin 1,00

N: < 1,20

Interprétation :

Absence d'allongement : recherche de l'effet inhibiteur non réalisé en céphaline.

### \* Dépistage d'un effet inhibiteur

- En temps de venin de vipère Russel dilué (DRVVT screen)

° Temps de coagulation en phospholipides dilués = LA1

"LA1" du témoin (T) : 41,9 secondes  
"LA1" du patient (M) : 39,1 secondes  
Ratio "LA1" M/T 0,93

Interprétation :

< 1,20 : négatif  
>= 1,20 : positif

Interprétation :

Absence d'effet inhibiteur.

### \* Conclusion

Absence d'anticoagulant circulant de type lupique.

Le résultat doit toujours comporter une évaluation biologique complète du profil de SAPL avec recherche des anticorps anticardiolipides et anti-bêta2 glycoprotéine 1.

Validé par : Dr. Abla Amara-Petitjean

## DOSAGE FONCTIONNEL DE LA PROTEINE C (Colorimétrie) #

STA Stachrom®

99 %

N : 80 à 130

Validé par : Dr. Abla Amara-Petitjean

## DOSAGE FONCTIONNEL DE LA PROTEINE S (chronométrique) #

STA Staclo®

Risque de surestimation de la Protéine S si traitement par les nouveaux anticoagulants (Dabigatran Pradaxa®, Rivaroxaban Xarelto®, Apixaban Eliquis®...) (GFHT 2022)





**Biologistes-coresponsables :** Aurélie Driss-Corbin / Bénédicte Roquebert

**Biologistes Médicaux**

A. Amara Petitjean  
H. Belaouni  
M. Billet-Delecourt  
S. Chikhi  
J-M. Costa  
M-M. Coude  
S. Defasque

F. Floch  
A. Ganon  
C. d'Humières  
P. Kleinfinger  
I. Lanois  
A. Legrand  
L. Lohmann

A. Luscan-Valeri  
S. Malard  
M. Perret  
A. Receveur  
M. Roussel  
S. Samaan  
S. Schmit

M. Senant  
S. Trombert  
M. Valduga  
L. Verdume  
B. Visseaux

**Biologistes Généticiens**

D. Trost

**ELLAKHDI  
ABDEMOULA**

Né(e) le 01.01.1946

Sexe : M

Dossier n° : 24D5799225

G /w 994-101 /s 994-101

**LABM BIR ANZARANE & AZEDDOUG  
DR BAAJ NAWAL & DR AZEDDOUG  
117 BD BIR ANZARANE  
20000 CASABLANCA  
MAROC**

66 %

N : 70 à 130

Les causes les plus fréquentes de diminutions «acquises» du taux de protéine S sont les suivantes :

- phase aiguë de la thrombose (attendre 1 mois)
- grossesse, oestroprogestatifs, AVK (le dosage ne doit pas être réalisé : attendre au moins 1 mois)
- détérioration des facteurs de coagulation au cours de la conservation du plasma testé
- insuffisance hépatique
- réaction inflammatoire aiguë
- présence de la mutation Leiden du facteur V, présence d'anticoagulant circulant de type lupique

Le déficit constitutionnel en protéine S ne devra être évoqué qu'en dehors des situations précédentes et après confirmation sur un autre échantillon avec mesure de la PS Ag libre.

Il devra nécessairement être documenté par une enquête familiale.

Validé par : Dr. Abia Amara-Petitjean

**RECHERCHE DE RESISTANCE A LA PROTEINE C ACTIVEE (Coagulométrie) #**

Réactif : STACLOT APC-R

Temps de coagulation :

88 Secondes

N>120

INTERPRETATION : Présence d'une résistance à la protéine C activée. Prévoir la recherche du facteur V Leiden par biologie moléculaire.

Validé par : Dr. Abia Amara-Petitjean

Autorisation de diffusion

Dr. Aurélie Driss Corbin

Compte rendu complet



Le laboratoire CERBA est accrédité par le COFRAC  
selon la norme NF EN ISO 15189 (N°8-0945, Examens Médicaux)  
Portée disponible sur [www.cofrac.fr](http://www.cofrac.fr)  
Les examens accrédités sont identifiés par la mention #

**Laboratoire d'Analyses de Biologie Médicale Bir Anzarane**

117, Bd Bir Anzarane 20 100 Maarif Casablanca

Tél : 05 22 99 46 63/ 05 22 25 82 05 Fax : 05 22 98 09 11

ICE : 001748386000083

Patente : 35870583

IF : 01006693

CNSS : 7070999

Compte bancaire : BNCI Casa Normandie

RIB : 013 780 01802 000329 001 80 48

INPE : 093001196

Casablanca le : 09-01-2024

**Mr. Abdelmoula ELLAKHDI**

FACTURE N°

2401091008

Récapitulatif des analyses			
CN	Analyse	Clé	Clé
PS	Prélèvement sang	E25	E
	ANTITHROMBINE III	B200	B
	Facteur II – Prothrombine – mutation g.20210G>A – sang total	B600	B
	ANTICOAGULANT CIRCULANT DE TYPE LUPIQUE	B900	B
	PROTEINE C Dosage fonctionnel	B250	B
	PROTEINE S Dosage fonctionnel	B250	B
	RESISTANCE A LA PROTEINE C ACTIVEE	B400	B

Total de B : 2600

TOTAL DOSSIER	2885 DH
---------------	---------

Arrêtée la présente facture à la somme de : deux mille huit cent quatre-vingt-cinq dirhams

LABORATOIRE D'ANALYSES  
DE BIOLOGIE MEDICALE  
Bd. Bir Anzarane - Casa  
ICE: 001748386000083  
INPE: 093001196



JC. AZOULAY	A. COUPRIE	M. JESTIN	G. PANTEIX	C. SAULT
A. BARBRY	H. DESSUANT	L. LEFLEM	L. PELLEGRINA	B. SCHUBERT
R. BENNANI	L. DRUART	A. LIQUIER	G. PERAZZA	A. SOARES
T. BENQUEY	A. EBEL	A. MARCILLY	A. PETIT	L. STROMPF
T. BLANCHOT	D. ENGERAND	N. MEKNACHE	I. PETIT	JM. VANDERNOTTE
C. BOURDIN	B. GERARD	J. MORTREUX	B. QUILICHINI	X. VANHOYE
C. BOUZ	L. GUIS	ME. NAUD	L. RAYMOND	
E. CART-TANNEUR	M. HERVO	M. NOUCHY	J. ROCHAT	
C. COIGNARD	L. JASSERAND	A. OVIZE	O. ROUALDES	

AUTORISATIONS : Activités de diagnostic prénatal : analyses de cytogénétique, y compris moléculaire ; analyses de génétique moléculaire ; analyses en vue du diagnostic des maladies infectieuses y compris de biologie moléculaire ; analyses de biochimie y compris les analyses portant sur les marqueurs sériques maternels ; Examens des caractéristiques génétiques d'une personne ou de son identification par empreintes génétiques ; Activité biologique d'assistance médicale à la procréation ; Autopsie ; Autopsie de détection et/ou d'utilisation de sources de rayonnements ionisants à des fins de médecine nucléaire.

**Monsieur ELLAKHDI ABDELMOULA**

Suite des résultats

Exemple destiné au médecin

Date de naissance : 1 Janvier 1946

Dossier : 20835 67475-11.01.24

### GENETIQUE MOLECULAIRE (suite)

#### ■ Polymorphisme Mutation c.20210G>A du gène de la prothrombine # (suite)

résultats au patient, de régulariser les documents manquants et de nous les faire parvenir au plus vite.

Veuillez ne pas tenir compte de ce commentaire si vous nous avez déjà transmis les documents cités ci-dessus dûment complétés.

**Dossier complet**

François CORNU

La présentation de nos résultats a changé : désormais, chaque analyse est suivie de la mention « validé par », qui vaut signature informatique du biologiste concerné.