

RECOMMANDATIONS IMPORTANTES A LIRE POUR ACTIVER LES REMBOURSEMENTS ET EVITER LES REJETS

Conditions générales :

- Le cadre réservé à l'adhérent doit être dûment renseigné.
- Le cadre réservé au médecin doit être renseigné par le praticien lui-même notamment la nature de la maladie.
- La validité de la feuille de soins est limitée à 3 mois à compter de la première consultation.
- L'entente préalable est exigée pour toute hospitalisation médicale, chirurgicale, soins dentaires spéciaux, extractions multiples, parodontie orthodontie, prothèses dentaires, prothèses auditives ou orthopédiques ainsi que pour tous les actes effectués en série.
- En cas d'accident, une déclaration précisant les causes et circonstances de l'accident est à joindre à la feuille de soins.

Pharmacie :

- Les vignettes des médicaments doivent être obligatoirement jointes aux ordonnances.
- Pour les médicaments sans vignettes une facture de la pharmacie doit être jointe.

Radiologie et Biologie :

- La facture ainsi qu'une copie des résultats des analyses ou du compte rendu [sous pli confidentiel] doivent être jointes à l'ordonnance médicale pour toute demande de remboursement.
- Un pli confidentiel du médecin prescripteur des analyses ou radios peut être demandé par le médecin conseil de la mutuelle.

Optique :

- L'ordonnance du médecin prescripteur et la facture de l'opticien sont à joindre à la feuille de soins.

Rééducation :

- L'entente préalable renseignée par le médecin prescripteur est exigée avant le début des séances de rééducations.
- Pour le remboursement, la facture et le calendrier des séances effectuées sont à joindre à la feuille de soins.

Dentaire :

- En cas de prothèses ou de traitement canalaire, l'accord préalable renseigné sur la feuille de soins est obligatoire avant le début de traitement.
- La facture doit être jointe à la feuille de soins pour toute demande de remboursement.
- La radio-après soins est obligatoire en cas de prothèses ou de traitement canalaire.

Maladie et Affection Longue Durée ALD et ALC :

- La déclaration de maladie chronique doit être renseignée par le médecin prescripteur et renouvelée tous les 6 mois.

Adresses Mails utiles

- Réclamation : contact@mupras.com
- Prise en charge : pec@mupras.com
- Adhésion et changement de statut : adhesion@mupras.com

La MUPRAS garantit le respect de la loi n° 09-08 relative à la protection des personnes physiques à l'égard du traitement des données à caractère personnel.

MUPRAS : Centre Allal Ben Abdellah - 6ème Etage Angle Rue Mohamed Fakir et Rue Allal Ben Abdellah - Quartier de l'Horloge Casablanca 20000 - Tél. : 05 22 20 45 45 (LG) - Fax : 05 22 22 78 18 - www.mupras.com



MUPRAS
Mutuelle de Prévoyance
& d'Actions Sociales
de Royal Air Maroc

Déclaration de Maladie

M22- 0031216

☒ **Maladie**

☐ **Dentaire**

☐ **Optique**

☐ **Autres**

Cadre réservé à l'adhérent (e)

Matricule : 1220 Société : RAM
☐ Actif ☒ Pensionné(e) ☐ Autre :
 Nom & Prénom : HASNAOUI Amri Omar
 Date de naissance : 15/04/50
 Adresse :
 Tél. : 0661.189834 Total des frais engagés : 192852 Dhs

Cadre réservé au Médecin

Cachet du médecin : 
 Date de consultation : 09/01/2024
 Nom et prénom du malade : Age :
 Lien de parenté : ☐ Lui-même ☐ Conjoint ☐ Enfant
 Nature de la maladie : Cardiologie
 Affection longue durée ou chronique : ☐ ALD ☐ ALC Pathologie :
 En cas d'accident préciser les causes et circonstances :
 Dans le cas où la maladie aurait un caractère confidentiel, communiquer les renseignements sous pli confidentiel à l'attention du médecin conseil de la Mutuelle.

J'atteste sur l'honneur l'exactitude des renseignements portés sur la présente déclaration. Je déclare avoir pris connaissance de la clause relative à la protection des données personnelles.

Fait à : Le :
 Signature de l'adhérent(e) :

Autorisation CNDP N° : A-A-215 / 2019

RELEVÉ DES FRAIS ET HONORAIRES

Dates des Actes	Natures des Actes	Nombre et Coefficient	Montant détaillé des Honoraires	Cachet et signature du Médecin attestant le Rattachement des Actes
09/01/2024		1	300	Docteur BENNANI Mohamed Cardiologue Interventeur, 1er Etage 40, Rue d'Alger, 20000, Casablanca Tél : 05 22 25 37 48 INP: 091165035

EXECUTION DES ORDONNANCES

Cachet du Pharmacien ou du Fournisseur	Date	Montant de la Facture
--	------	-----------------------

ANALYSES - RADIOGRAPHIES

Cachet et signature du Laboratoire et du Radiologue	Date	Désignation des Coefficients	Montant des Honoraires
LABORATOIRE VILLE VERTE D'ANALYSES MEDICALES ONE HILL BLOC LES ORCHIDÉES, B RDC IMM 6 BIS, 20200 - CASABLANCA Tél : 08 08 60 14 62	15.01.24	B410	574,146
LABORATOIRE JERRADA OASIS Service de Radiologie Casablanca Tél : 05 22 25 37 48	16.01.24	Coro Scanner	55000

AUXILIAIRES MEDICAUX

Cachet et signature du Praticien	Date des Soins	Nombre				Montant détaillé des Honoraires
		AM	PC	IM	IV	
LABORATOIRE VILLE VERTE D'ANALYSES MEDICALES ONE HILL BLOC LES ORCHIDÉES, B RDC IMM 6 BIS, 20200 - CASABLANCA Tél : 08 08 60 14 62						

RELEVÉ DES FRAIS ET HONORAIRES

Le praticien est prié de préciser la dent traitée, l'acte pratiqué en indiquant la nature des soins.

Important :

Veuillez joindre les radiographies en cas de prothèses ou de traitement canalaires, ainsi que le bilan de l'ODF.

SOINS DENTAIRES	Dents Traitées	Nature des Soins	Coefficient															
				CCEFFICIENT DES TRAVAUX <input type="text"/> MONTANTS DES SOINS <input type="text"/> DEBUT D'EXECUTION <input type="text"/> FIN D'EXECUTION <input type="text"/>														
O.D.F PROTHESES DENTAIRES	DETERMINATION DU CCEFFICIENT MASTICATOIRE <table border="1"> <tr> <td colspan="2">H</td> </tr> <tr> <td>25533412</td> <td>21433552</td> </tr> <tr> <td>00000000</td> <td>00000000</td> </tr> <tr> <td>D</td> <td>G</td> </tr> <tr> <td>00000000</td> <td>00000000</td> </tr> <tr> <td>35533411</td> <td>11433553</td> </tr> <tr> <td colspan="2">B</td> </tr> </table> (Création, remont, adjonction) Fonctionnel, Thérapeutique, nécessaire à la profession			H		25533412	21433552	00000000	00000000	D	G	00000000	00000000	35533411	11433553	B		
H																		
25533412	21433552																	
00000000	00000000																	
D	G																	
00000000	00000000																	
35533411	11433553																	
B																		
				CCEFFICIENT DES TRAVAUX <input type="text"/> MONTANTS DES SOINS <input type="text"/> DATE DU DEVIS <input type="text"/> DATE DE L'EXECUTION <input type="text"/>														

VISA ET CACHET DU PRATICIEN ATTESTANT LE DEVIS

VISA ET CACHET DU PRATICIEN ATTESTANT L'EXECUTION



CABINET DE CONSULTATION ET D'EXPLOITATION
CARDIOVASCULAIRE ET RYTHMOLOGIQUE

Casablanca le : 09/01/24

Dr. Mohamed BENNANI

Diplômé en Cardiologie de la
Faculté de Médecine de
Casablanca

Diplômé en échocardiographie
de la faculté de Médecine de
Bordeaux, France

Diplômé en Rythmologie
et Stimulation Cardiaque
de la faculté de Médecine de
Montpellier, France

Diplômé en Cardiologie
Interventionnelle de la faculté
de Médecine de Montpellier,
France

Note D'honoraire

Hassani Amir Ouam
LE DOCTEUR BENNANI MOHAMED

Vous remercie de votre confiance et

Vous adresse la note D'honoraire de :

Correspondant à : 200 -

Consultation

ECG

Réglage de pacemaker

Echocardiographie Doppler

EchoDoppler TSA

Holter TA

Holter ECG

Epreuve d'effort

Autre :

Docteur BENNANI Mohamed
Cardiologue Interventionnel
Rythmologue
40, Rue des Hôpitaux, 1^{er} Etage
Tél: 0522 49 14 14

Traitement à ne pas interrompre et à continuer jusqu'à la prochaine visite. En cas d'urgence, partir directement à la clinique

40, Angle Rue des Hôpitaux et Rue Dubreuil, 1^{er} étage, Appt N° 1 - Quartier des Hôpitaux (en face du pavillon 28) - Casablanca
Tél : 0522 49 14 14 - 0522 49 22 22 - (Urgences) GSM : 06 62 80 57 57 - E-mail : smbennani@yahoo.fr



CABINET DE CONSULTATION ET D'EXPLORATION CARDIOVASCULAIRE ET RYTHMOLOGIQUE

Dr. Mohamed BENNANI

Diplômé en Cardiologie de la
Faculté de Médecine de
Casablanca

Diplômé en Échocardiographie
de la Faculté de Médecine de
Bordeaux, France

Diplômé en Rythmologie
et Stimulation Cardiaque
de la Faculté de Médecine de
Montpellier, France

Diplômé en Cardiologie
Interventionnelle de la Faculté
de Médecine de Montpellier,
France

Casablanca le :

Omar Hamadou Amr

Glycémie = L

HbA1c

bilan lipidique
cœur

urée, créa, Ac Urz

LABORATOIRE VILLE VERTE
D'ANALYSES MEDICALES
ONE HILL BLOC LES ORCHIDÉES, 8 RDG
IMM 6 BIS 20200 - CASABLANCA
Tél : 08 08 60 14 62

Docteur BENNANI Mohamed
Cardiologue Interventionnel
Rythmologue
40, Rue des Hôpitaux, 1er Etage
Tél: 0522 49 14 14

Traitement à ne pas interrompre et à continuer jusqu'à la prochaine visite. En cas d'urgence, partir directement à la clinique

40, Angle Rue des Hôpitaux et Rue Dubreuil, 1ère étage, Appt N°1 - Quartier des Hôpitaux (en face du pavillon 28) - Casablanca
Tél. : 0522 49 14 14 - Fax : 0522 49 22 22 - (Urgences) GSM : 06 62 80 57 57 - E-mail: smbennani@yahoo.fr

Sur Rendez-vous

LABORATOIRE D'ANALYSES MEDICALES VILLE VERTE

Projet One Hill RDC du Bloc Les Orchidées B Bouskoura Casablanca MAROC

Tel: 06 61 728 463 - 05 22 780 102 - 08 08 601 462

IF 52334548 ICE 00313447000069

FACTURE N° : 20240115025

ORGANISME:

M. Omar HASNAOUI

Date: 15-01-2024



Récapitulatif des analyses				
CN	Analyse	Clé	Clé	Total
9105	Forfait traitement échantillon sanguin	E25	E	25.00 MAD
0100	Acide urique	B30	B	40.20 MAD
0111	Créatinine	B30	B	40.20 MAD
0118	Glycémie	B30	B	40.20 MAD
0119	Hémoglobine glycosylée	B100	B	134.00 MAD
0108	Cholestérol H D L	B50	B	67.00 MAD
0109	Cholestérol L D L	B50	B	67.00 MAD
0134	Triglycérides	B60	B	80.40 MAD
0135	Urée	B30	B	40.20 MAD
	Cholestérol total	B30	B	40.20 MAD
			Total	574.40 MAD

Total des B: 410

Montant total de la facture: 574.4 Dirhams.

Arrêtée la présente facture à la somme de **cinq cent soixante-quatorze dirhams quarante centimes.**

LABORATOIRE VILLE VERTE
D'ANALYSES MEDICALES
ONE HILL BLOC LES ORCHIDÉES, B RDC
IMM 6 BIS, 20200 - CASABLANCA
Tél: 08 08 60 14 62

**CENTRE D'IMAGERIE MEDICALE
CLINIQUE JERRADA OASIS**

DR. AKDIM Fatima

Spécialiste en radiologie

Diplômée de la faculté de médecine de paris Descartes

Ex. attachée des hôpitaux de Paris

Diplômée en imagerie cardiaque, Vasculaire et IRM corps entier - Paris V



**مركز الفحص بالأشعة
مصحة جرادة الوزيس**

IRM Haut Champ / Scanner Multibarrette(128s)/ Coroscanner / IRM Cardiaque /
Morphologique / Fonctionnelle / Perfusion/Viabilité/Stress / Angio-scanner/
Angio-IRM / Coloscopie virtuelle (par insuflateur automatique au CO2) / Dentascanner /
Echo Doppler / Radiologie / Radiologie Générale / Radiologie conventionnelle

PATIENT : **HASNAOUI AMRI OMAR**
PRESCRIPTEUR: **DR. HASNAOUI HICHAM**

Casablanca, le **16/01/2024**

CORO-SCANNER

TECHNIQUE : Acquisition synchronisée à l'ECG avec injection de produit de contraste iodé sur un scanner Discovery HD 750. Reconstructions MIP, 2D et curvilignes.

RESULTATS :

1/Etude du réseau coronaire :

Dominance droite. Origine d'implantation normale. Absence d'anomalie de trajet.

La coronaire droite est perméable infiltrée par plaques mixtes réalisant des sténoses étagées intermédiaires irrégulières au niveau de CDII. Elle donne une IVP et RVG perméables.

A gauche, le tronc commun est perméable, de calibre normal, légèrement infiltré sans sténose significative. Il se trifurque pour donner une IVA, une circonflexe et une bissectrice.

L'IVA est perméable sur l'ensemble de son trajet. Elle est très infiltrée par une plaque mixte longue de 16 mm irrégulière réalisant une sténose pré occlusive au niveau de l'IVA I-II.

Pont myocardique IVA distale longue de 33 mm.

Elle donne des diagonales perméables ; sténose modérée de la portion proximale de la 1^{ère} diagonale.

La circonflexe est infiltrée par plaque mixte calcifiée au niveau proximal avec sténose modérée.

Elle donne des marginales perméables, infiltrées avec sténose ostiale serrée de la 1^{ère} MBG et sténose proximale serrée de la deuxième marginale.

La Bissectrice est infiltrée par plaques mixtes au niveau proximal réalisant des sténoses intermédiaires.

2/Etude cardio-pulmonaire :

Absence d'épanchement péricardique ou d'anomalie des feuillets.

Absence d'anomalie de densité ou d'épaisseur de la paroi ventriculaire gauche.

Aorte ascendante de calibre normal. VA tricuspides avec petites calcifications des feuillets.

Absence de lésion pleuro-parenchymateuse d'allure évolutive sur le champ exploré.

CONCLUSION :

Réseau coronaire de type droit dominant avec infiltration tritronculaire réalisant :

Sténose pré occlusive de l'IVA I-II.

Sténose serrée ostiale et proximale respectivement de la 1^{ère} MBG et la 2^{ème} marginale.

Sténoses intermédiaires de la bissectrice proximale.

Sténoses étagées intermédiaires de la CD II.

CAD-RADS 4A : Coronarographie.

Merci de votre confiance.

DR. AKDIM

Clinique JERRADA OASIS

Service de Radiologie

Casablanca

Tél : 05 22 99 37 48

Vous pouvez accéder à votre examen en consultant le lien sécurisé suivant: pacswebcjo.ddns.net (Login : 62751 Mot de passe : 35724)

ECG

NOM:OMAR HASNAOUI AMRI ID : Genre : Age :74 DDN :01-01-1950 Date Test :09-01-2024 16:04

Case #: Investigation #: Médecin Référent:Dr Mohamed BENNANI

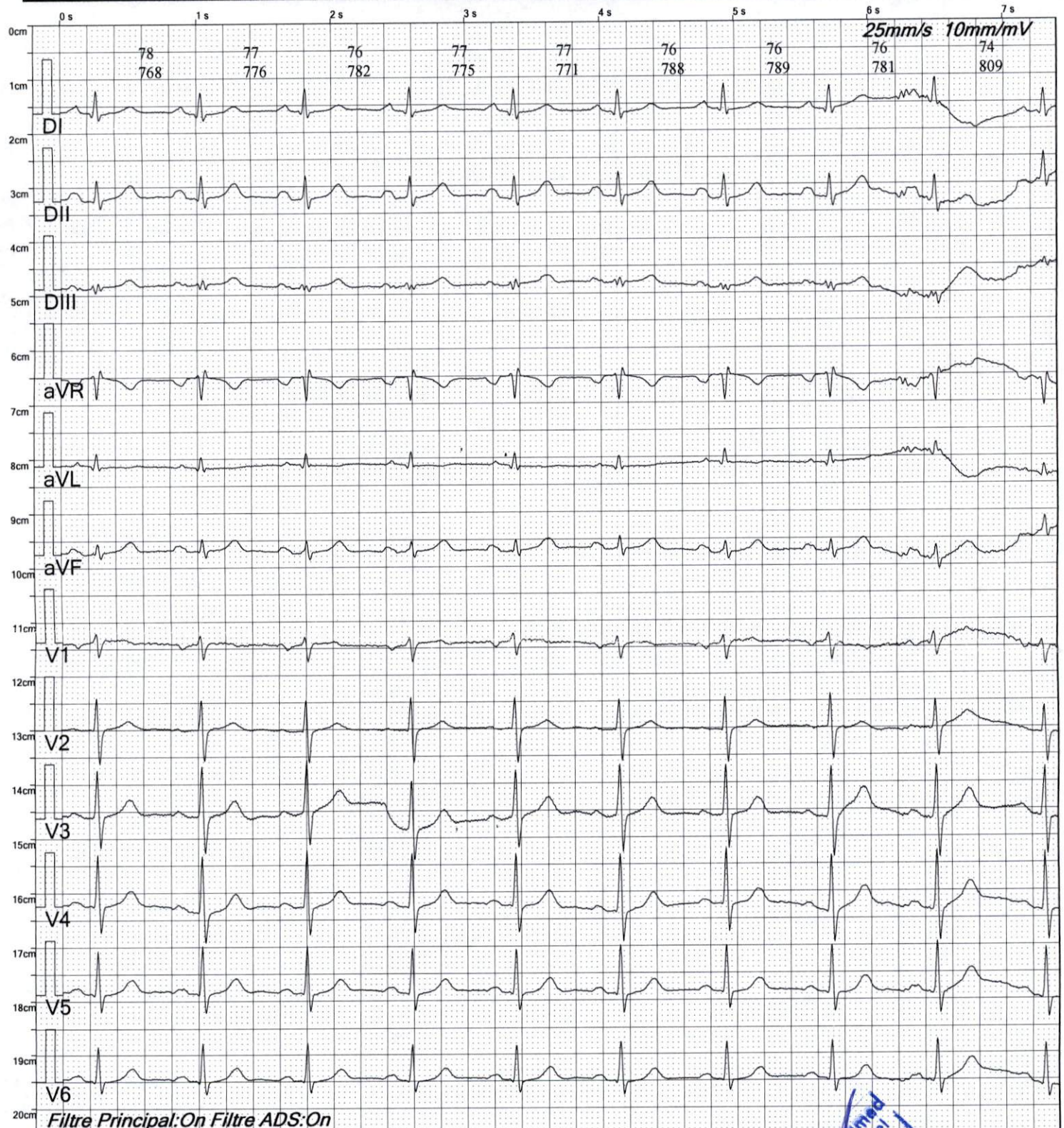

Fréquence : 1000 Hz	Interval.QT : 377 ms
Durée ECG : 16 s	Interval.QTc : 424 ms
FC : 76 bpm	Axe P : 45.9°
Durée P : 102 ms	Axe QRS : 39.3°
Durée QRS : 87 ms	Axe T : 76.7°
Durée T : 260 ms	RV5/SV1: 0.86/0.28mV
Interval.PQ : 170 ms	RV5+SV1: 1.14mV

Suggestion :

Docteur BENNANI Mohamed
Cardiologue Interventionnel
40, Rue des Hôpitaux, 1^{er} Etage
Tel: 0522 49 14 14

Signature Médecin:

MAC600 1.02

ID :

22-jan-2024 13:43:32

Né le : 15/04/1950
CJ024A22082317
Mme HASNAOUI AMRI OM

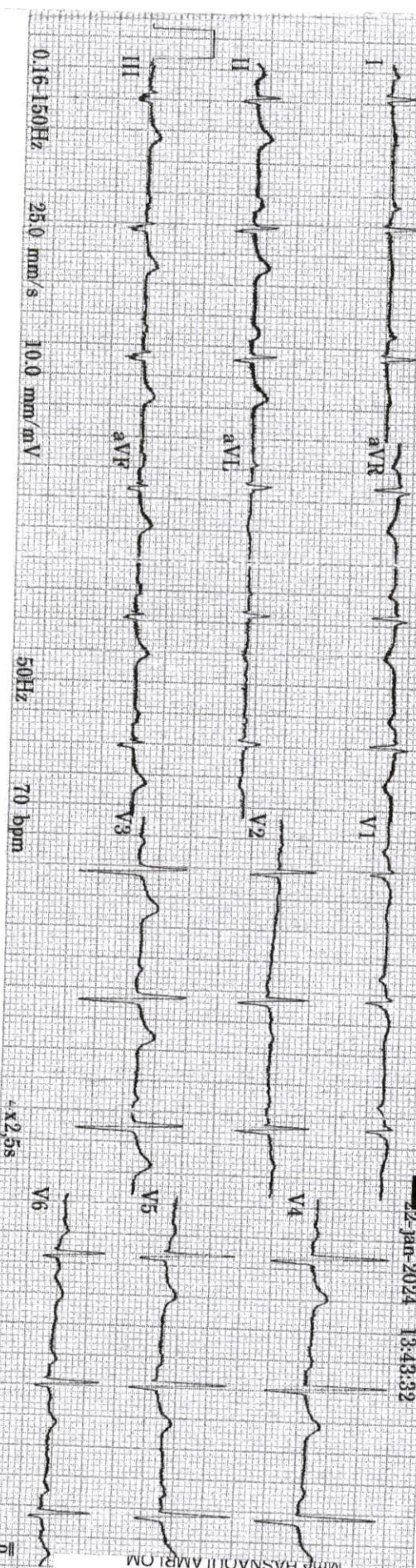

R



CABINET DE CONSULTATION ET D'EXPLORATION CARDIOVASCULAIRE ET RYTHMOLOGIQUE

Dr. Mohamed BENNANI

Diplômé en Cardiologie de la
Faculté de Médecine de
Casablanca

Diplômé en Échocardiographie
de la Faculté de Médecine de
Bordeaux, France

Diplômé en Rythmologie
et Stimulation Cardiaque
de la Faculté de Médecine de
Montpellier, France

Diplômé en Cardiologie
Interventionnelle de la Faculté
de Médecine de Montpellier,
France

Casablanca 09 JAN. 2024

Ouon Hsnaou, Amri

Correspondance

Clinique JERRADA OASIS
Service de Radiologie
Casablanca
Tél : 06 22 99 37 48

Docteur BENNANI Mohamed
Cardiologue Interventionnel
Rythmologue
40, Rue des Hôpitaux, 1er Etage
Tél : 0522 49 14 14

Traitement à ne pas interrompre et à continuer jusqu'à la prochaine visite. En cas d'urgence, partir directement à la clinique

40, Angle Rue des Hôpitaux et Rue Dubreuil, 1ère étage, Appt N°1 - Quartier des Hôpitaux (en face du pavillon 28) - Casablanca
Tél. : 0522 49 14 14 - Fax : 0522 49 22 22 - (Urgences) GSM : 06 62 80 57 57 - E-mail: smbennani@yahoo.fr

Sur Rendez-vous

CLINIQUE JERRADA OASIS



090061078

CASABLANCA Le : 16-01-2024

Facture N° 01029/24

A. Identification

N° Dossier : CJO24A15125501 N° Identifiant : 085941
Nom & Prénom : M. HASNAOUI AMRI OMAR
C.I.N : B18092
Adresse :

C. Débiteur page 1/1

Organisme : Payant

ICE : Adresse :

D. Période d'Hospitalisation

Date Entrée : 16-01-2024
Date Sortie : 16-01-2024

Médecin traitant : DR. HASNAOUI HICHAM

Traitement : LUXATION

Qté	Prestations	Observation	Prix U.	L.C.	Coef	Total
RADIOLOGIE						
1	CORO-SCANNER		5 500,00			5 500,00
Total Rubrique :						5 500,00
PARTIE CLINIQUE :						5 500,00
PARTIE HONORAIRES ET ACTES EXTERNES :						0,00
Arrêté la présente facture à la somme de :						TOTAL GENERAL 5 500,00

CINQ MILLE CINQ CENTS DIRHAMS

signature de l'assuré

Clinique JERRADA OASIS
Service de Radiologie
Casablanca
Tél : 05 22 99 37 48

Dr. Hind Lazrak

Biologiste

Université de Grenade / CHU Ibn Rochd

M. HASNAOUI Omar

Date de naissance: 15-04-1950

Dossier N°: 20240115025



Date de l'examen: 15-01-2024

BIOCHIMIE SANGUINE – BILAN GLYCEMIQUE

COBAS C311 (ROCHE) – D10 (BIORAD) – Hybrid XL (DFG)

07-09-2023

Glycémie à jeûn

(Technique enzymatique à l'hexokinase)

0.99 g/L

(0.70–1.10)

1.07

5.49 mmol/L

(3.89–6.11)

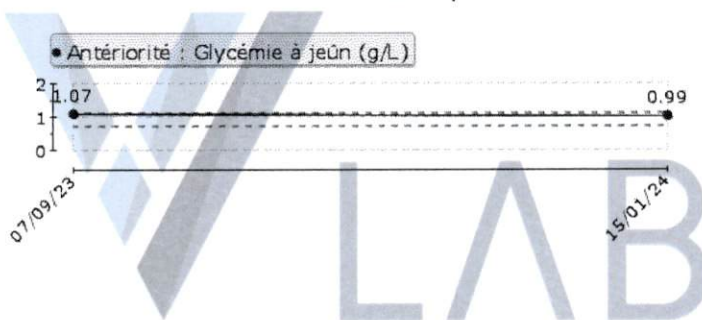

Hémoglobine glyquée (HbA1c)

(Technique chromatographie haute pression – Biorad D10)

5.90 %

(4.00–6.00)

Interprétation des résultats:

% HbA1c	Contrôle du taux de Glucose
4 – 6	Intervalle non-diabétique
6.5 – 7	Excellent équilibre glycémique
8 – 9	Assez bon équilibre glycémique
9 – 10	Équilibre glycémique médiocre (Action corrective suggérée*)
> 10	Mauvais équilibre glycémique (Action corrective nécessaire*)

*Risque élevé de développer des complications cardiovasculaires à long terme comme des rétinopathies, néphropathies, neuropathies et cardiopathies.

Conclusion: Intervalle non-diabétique. Bilan glycémique normal.

LABORATOIRE VILLE VERTE
D'ANALYSES MEDICALES
ONE HILL BLOC LES ORCHIDÉES, 8 RDC
IMM 6 BIS, 20700 CASABLANCA
Tel: 08 08 60 14 62

PRÉLÈVEMENT À DOMICILE SUR RDV : 0661 727 463

1/3



Dr. Hind Lazrak

Biologiste

Université de Grenade / CHU Ibn Rochd

M. HASNAOUI Omar

Date de naissance: 15-04-1950

Dossier N°: 20240115025



Date de l'examen: 15-01-2024

BIOCHIMIE SANGUINE – BILAN RENAL

COBAS C311 (ROCHE)

07-09-2023

Urée

(Technique enzymatique à l'uréase UV)

0.42 g/L

(0.20-0.60)

0.34

6.99 mmol/L

(3.33-9.99)

Créatinine

(Technique cinétique – Jaffé)

9.50 mg/L

(7.00-13.00)

84.1 µmol/L

(62.0-115.1)

Conclusion: Fonction rénale normale

07-09-2023

Acide Urique

(Technique colorimétrique enzymatique)

49.0 mg/L

(34.0-70.0)

52.0

294.0 µmol/L

(204.0-420.0)

BIOCHIMIE SANGUINE – BILAN LIPIDIQUE

COBAS C311 (ROCHE)

Aspect du sérum: Clair

Cholestérol total

(Technique colorimétrique enzymatique)

2.04 g/L

(<2.00)

1.99

5.26 mmol/L

(<5.16)

07-09-2023

Cholestérol-HDL

(Technique colorimétrique enzymatique en phase homogène)

0.52 g/L

(>0.55)

0.54

1.35 mmol/L

(>1.42)

07-09-2023

Cholestérol-LDL

(Calculé selon la formule de Friedwald)

1.37 g/L

(<1.60)

1.33

3.54 mmol/L

(<4.14)

LABORATOIRE VILLE VERTE
D'ANALYSES MEDICALES
ONE HILL BLOC LES ORCHIDÉES, 8 RDC
IMM 6 BIS, 20200 - CASABLANCA
Tél: 08 08 60 14 62

PRÉLÈVEMENT À DOMICILE SUR RDV : 0661 727 463

2/3





LABORATOIRE D'ANALYSES MEDICALES VILLE VERTE

مختبر التحليلات الطبية المدينة الخضراء

BIOCHIMIE - HEMATOLOGIE - IMMUNOLOGIE - BACTERIOLOGIE - VIROLOGIE - PARASITOLOGIE - MYCOLOGIE

Dr. Hind Lazrak

Biologiste

Université de Grenade / CHU Ibn Rochd

M. HASNAOUI Omar

Date de naissance: 15-04-1950

Dossier N°: 20240115025



Date de l'examen: 15-01-2024

Triglycérides
(Technique colorimétrique enzymatique)

0.73 g/L (<1.50)
0.83 mmol/L (<1.71)

07-09-2023
0.59

Conclusion: Taux de Triglycéride Normal.



LABORATOIRE VILLE VERTE
D'ANALYSES MEDICALES
ONE HILL BLOC LES ORCHIDÉES, RDC
IMM 6 BIS, 20200 - CASABLANCA
Tél: 08 08 60 14 62

PRÉLÈVEMENT À DOMICILE SUR RDV : 0661 727 463

3/3

