

RECOMMANDATIONS IMPORTANTES A LIRE POUR ACTIVER LES REMBOURSEMENTS ET EVITER LES REJETS

Conditions générales :

- Le cadre réservé à l'adhérent doit être dûment renseigné.
- Le cadre réservé au médecin doit être renseigné par le praticien lui-même notamment la nature de la maladie.
- La validité de la feuille de soins est limitée à 3 mois à compter de la première consultation.
- L'entente préalable est exigée pour toute hospitalisation médicale, chirurgicale, soins dentaires spéciaux, extractions multiples, parodontie orthodontie, prothèses dentaires, prothèses auditives ou orthopédiques ainsi que pour tous les actes effectués en série.
- En cas d'accident, une déclaration précisant les causes et circonstances de l'accident est à joindre à la feuille de soins.

Pharmacie :

- Les vignettes des médicaments doivent être obligatoirement jointes aux ordonnances.
- Pour les médicaments sans vignettes une facture de la pharmacie doit être jointe.

Radiologie et Biologie :

- La facture ainsi qu'une copie des résultats des analyses ou du compte rendu (sous pli confidentiel) doivent être jointes à l'ordonnance médicale pour toute demande de remboursement.
- Un pli confidentiel du médecin prescripteur des analyses ou radios peut être demandé par le médecin conseil de la mutuelle.

Optique :

- L'ordonnance du médecin prescripteur et la facture de l'opticien sont à joindre à la feuille de soins.

Rééducation :

- L'entente préalable renseignée par le médecin prescripteur est exigée avant le début des séances de rééducations.
- Pour le remboursement, la facture et le calendrier des séances effectuées sont à joindre à la feuille de soins.

Dentaire :

- En cas de prothèses ou de traitement canaux, l'accord préalable renseigné sur la feuille de soins est obligatoire avant le début de traitement.
- La facture doit être jointe à la feuille de soins pour toute demande de remboursement.
- La radio-après soins est obligatoire en cas de prothèses ou de traitement canaux.

Maladie et Affection Longue Durée ALD et ALC :

- La déclaration de maladie chronique doit être renseignée par le médecin prescripteur et renouvelée tous les 6 mois.



MUPRAS
Mutuelle de Prévoyance
& d'Actions Sociales
de Royal Air Maroc

Déclaration de Maladie

M23-0022707

☒ Maladie

☐ Dentaire

☐ Optique

☒ Autres

Cadre réservé à l'adhérent (e)

Matricule : 1053 Société : R.A.M.
☐ Actif ☐ Pensionné(e) ☐ Autre : Retraité
Nom & Prénom : KHIDI OUI - Khadija
Date de naissance : 22/02/1948 CASSA
Adresse : 342 Bd oued oum Rabii ouffa.
Tél : 0662256446 Total des frais engagés : Dhs

Cadre réservé au Médecin

Cachet du médecin :

Dr. RAISSOUNI Noha
Rhumatologue
212 Bd. Yacoub El Mansour, 1er Etage N°10
Tel: 05 22 23 06 06 / 06 66 66 89 84

Date de consultation : 23/11/2023
Nom et prénom du malade : KHIDI OUI KHADIJA Age: 75
Lien de parenté : ☒ Lui-même ☐ Conjoint ☐ Enfant
Nature de la maladie : Ostéalgies diffuses
Affection longue durée ou chronique : ☐ ALD ☐ ALC Pathologie :
En cas d'accident préciser les causes et circonstances :
Dans le cas où la maladie aurait un caractère confidentiel, communiquer les renseignements sous pli confidentiel à l'attention du médecin conseil de la Mutuelle.

J'atteste sur l'honneur l'exactitude des renseignements portés sur la présente déclaration. Je déclare avoir pris connaissance de la clause relative à la protection des données personnelles.

Fait à : Le :
Signature de l'adhérent(e) :

Adresses Mails utiles

- Réclamation : contact@mupras.com
- Prise en charge : pec@mupras.com
- Adhésion et changement de statut : adhesion@mupras.com

La MUPRAS garantit le respect de la loi n° 09-08 relative à la protection des personnes physiques à l'égard du traitement des données à caractère personnel.

MUPRAS : Centre Allal Ben Abdellah - 6ème Etage Angle Rue Mohamed Fakir et Rue Allal Ben Abdellah - Quartier de l'Horloge
Casablanca 20000 - Tél. : 05 22 20 45 45 (LG) - Fax : 05 22 22 78 18 - www.mupras.com

Autorisation CNDP N° AA-215 / 2019

RELEVÉ DES FRAIS ET HONORAIRES

Dates des Actes	Natures des Actes	Nombre et Coefficient	Montant détaillé des Honoraires	Cachet et signature du Médecin attestant le Paiement des Actes
23-11-23		Cs	300,00	

EXECUTION DES ORDONNANCES

Cachet du Pharmacie ou de l'Officine	Date	Montant de la Facture
	23/11/23	348,30

ANALYSES - RADIOGRAPHIES

Cachet et signature du Laboratoire	Date	Désignation des Coefficients	Montant des Honoraires
	27/11/23	B 1360 + P. 2	1832,10 nu

AUXILIAIRES MEDICAUX

Cachet et signature du Praticien	Date des Soins	Nombre				Montant détaillé des Honoraires
		A M	P C	I M	I V	

RELEVÉ DES FRAIS ET HONORAIRES

Le praticien est prié de préciser la dent traitée, l'acte pratiqué en indiquant la nature des soins.

Important :

Veuillez joindre les radiographies en cas de prothèses ou de traitement canaux, ainsi que le bilan de l'ODF.

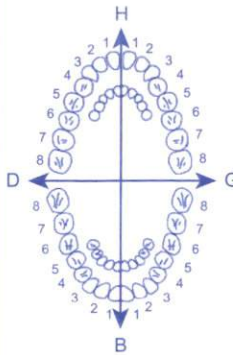
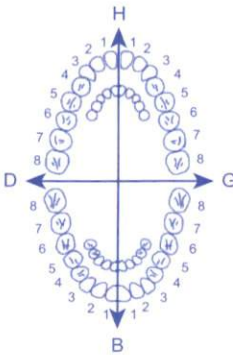
SOINS DENTAIRES	Dents Traitées	Nature des Soins	Coefficient									
				COEFFICIENT DES TRAVAUX <input type="text"/>								
				MONTANTS DES SOINS <input type="text"/>								
				DEBUT D'EXECUTION <input type="text"/>								
				FIN D'EXECUTION <input type="text"/>								
O.D.F PROTHESES DENTAIRES	DETERMINATION DU COEFFICIENT MASTICATOIRE											
	<table border="1"> <tr> <td>H</td> <td>G</td> </tr> <tr> <td>25533412 00000000</td> <td>21433552 00000000</td> </tr> <tr> <td>D</td> <td>B</td> </tr> <tr> <td>00000000 35533411</td> <td>00000000 11433553</td> </tr> </table>		H	G	25533412 00000000	21433552 00000000	D	B	00000000 35533411	00000000 11433553	COEFFICIENT DES TRAVAUX <input type="text"/>	
	H	G										
	25533412 00000000	21433552 00000000										
	D	B										
	00000000 35533411	00000000 11433553										
	[Création, remont, adjonction] Fonctionnel, Thérapeutique, nécessaire à la profession		MONTANTS DES SOINS <input type="text"/>									
			DATE DU DEVIS <input type="text"/>									
			DATE DE L'EXECUTION <input type="text"/>									

VISA ET CACHET DU PRATICIEN ATTESTANT LE DEVIS

VISA ET CACHET DU PRATICIEN ATTESTANT L'EXECUTION

Dr. RAISSOUNI Nouha

Ancienne Interne des Hôpitaux de Paris - Cochin
Ancienne Chef de Département de Médecine
de l'Hôpital Mohammed Sekkat - Casablanca

Rhumatologue - Rhumatologie intervertionnelle
Maladies de Systèmes
Echographie Ostéoarticulaire
Podologie
Médecine du Sport



الدكتورة نهى الريسوني

طبيبة داخلية سابقة بمستشفيات باريس كوشان
رئيسة سابقة لمصلحة الطب
بمستشفى محمد السقاط بالدار البيضاء
أخصائية العظام والمفاصل والغضروف والروماتزم
أمراض الالتهابات الباطنية
فحص العظام والمفاصل والأوتار بالصدى
علاج الأرجل
الطب الرياضي

Casablanca le:.....الدار البيضاء في:

23 novembre 2023

Mme KHIDIOUI KHADIJA

OSTEO24

1 cp orange le matin et 1 co blanc le soir pdt 3 mois

20,90x6

REXIVA 200 000

1 amp a boire tous les 15 jours

puis relais avec

3DVIT

3 gouttes par jours pendant 3 mois

348,30

صيدلية المنال
Pharmacie El Manal
Dr. Najwa Bennani
220, Bd. Oum Errabi, Oulfa
Tél: 05 22 93 28 29

صيدلية المنال
Pharmacie El Manal
Dr. Najwa Bennani
220 Bd. Oum Errabi, Oulfa
Tél: 05 22 93 28 29

INPE: 091091314

Dr. RAISSOUNI Nouha
Rhumatologue
32 Bd. Yacoub El Mansour, El Mansour
Tél: 05 22 93 28 29
INPE: 091091314

262 Bd. Yacoub El Mansour 4^{er} étage N°10 (en face arrêt station Bus Way Yacoub El Mansour)

شارع يعقوب المنصور 262 الطابق الأول رقم 10 (أمام محطة Bus Way يعقوب المنصور)

05 22 23 06 06 / 06 66 66 89 84

Dr. RAISSOUNI Nouha

Ancienne Interne des Hôpitaux de Paris - Cochin
Ancienne Chef de Département de Médecine
de l'Hôpital Mohammed Sekkat - Casablanca

Rhumatologue - Rhumatologie intervertionnelle
Maladies de Systèmes
Echographie Ostéoarticulaire
Podologie
Médecine du Sport



الدكتورة نهى الريسوني

طبيبة داخلية سابقة بمستشفيات باريس كوشان
رئيسة سابقة لمصلحة الطب
بمستشفى محمد السقاط بالدار البيضاء
أخصائية العظام والمفاصل والغضروف والروماتزم
أمراض الالتهابات الباطنية
فحص العظام والمفاصل والأوتار بالصدى
علاج الأرجل
الطب الرياضي

Casablanca le:.....:الدار البيضاء في:

23 novembre 2023

Mme KHIDIOUI KHADIJA

Merci de bien vouloir réaliser les examens suivant :

NFS-Pq
VS + CRP
Electrophorèse des protéines
Immunofixation des protéines
25 hydroxy vit D2+3

Mme KHIDIOUI Khadija
22-02-1948 F



2311270015

A coller sur l'ordonnance

LABORATOIRE D'ANALYSES MEDICALES
KARIMLAB

432, Angle Bd. Oum Rabii et Oued Daraa
Quartier El Oulfa - Casablanca
Tél: 0522 932 120 / 0522 89 43 24 / 0522 89 23 75
Fax: 0522 93 21 31

Dr. RAISSOUNI Nouha
Rhumatologue
262 Bd. Yacoub El Mansour 1^{er} étage N°10
Tél: 05 22 23 06 06 / 06 66 66 89 84

INPE: 091091314

⑥ 262 Bd. Yacoub El Mansour 1^{er} étage N°10 (en face arrêt station Bus Way Yacoub El Mansour)
شارع يعقوب المنصور 262 الطابق الأول رقم 10 (أمام محطة Bus Way يعقوب المنصور)

⑥ 05 22 23 06 06 / 06 66 66 89 84



مختبر التحليلات الطبية كريم لاب

KARIMLAB

LABORATOIRE D'ANALYSES DE BIOLOGIE MEDICALE KARIMLAB

Dr. Amal KARIM

Pharmacienne Biologiste Diplômée de la faculté de Paris V

Ex. Attachée des Hôpitaux de Paris

DU Assurance Qualité Paris V

FACTURE N° : 231100761

ICE : 001602781000008

INPE



093002301

Casablanca le 27-11-2023

Mme KHIDIOUI Khadija

Demande N° 2311270015

Date de l'examen : 27-11-2023

MUPRAS

Analyse :

Récapitulatif des analyses				
CN	Analyse	Clé	Clé	Total
9105	Forfait prélèvement	E10	E	10.00 MAD
0370	CRP	B100	B	134.00 MAD
0114	Electrophorèse des protides	B100	B	134.00 MAD
0216	Numération formule	B80	B	107.20 MAD
0223	VS	B30	B	40.20 MAD
	IMMUNOFIXATION	B600	B	804.00 MAD
	Vitamine D 25-OH (D2+D3)	B450	B	603.00 MAD
Total				1832.40 MAD

Total des B : 1360

TOTAL DOSSIER : 1832.40 DH

Arrêtée la présente facture à la somme de : mille huit cent trente-deux dirhams quarante centimes

LABORATOIRE D'ANALYSES MEDICALES
KARIMLAB

432, Angle Bd. Oum Rabii et Oued Darâa
Quartier El Oulfa - Casablanca

Tél: 0522 932 120 / 0522 89 43 24 / 0522 89 23 75

Fax : 0522 93 21 31

* Ouvert de 7h30 à 18h30 - Samedi de 7h30 à 13h00 * Prélèvement à domicile sur rendez-vous

432, Angle Boulevard Oum Rabii et Oued Darâa, Quartier El Oulfa - Casablanca

05 22 93 21 20 / 05 22 89 43 24 / 05 22 89 23 75 06 61 61 46 29 05 22 93 21 31 @ karimlab2005@yahoo.fr

Autorisation : 4928 • CNSS : 6974332 • IF: 51505825 • Patente : 36000461 • ICE: 001602781000008 • INPE: 093002301





مختبر التحليلات الطبية كريم لاب

KARIMLAB

LABORATOIRE D'ANALYSES DE BIOLOGIE MEDICALE KARIMLAB

Dr. Amal KARIM

Pharmacienne Biologiste Diplômée de la faculté de Paris V
Ex. Attachée des Hôpitaux de Paris
DU Assurance Qualité Paris V

Dossier ouvert le : 27-11-2023
Edité le : 07-12-2023
Prélèvement effectué le : 27-11-2023 à 08:45
Code patient



Mme KHIDIOUI Khadija
D.D.N. : 22-02-1948
N° dossier : 2311270015
MUPRAS

Dr RAISSOUNI Nouha

Page 1 sur 5

HEMATOCYTOLOGIE

NUMERATION FORMULE SANGUINE

(Automates: XS-530 SYSMEX + BC-6200 MINDRAY)

NUMERATION GLOBULAIRE

GLOBULES ROUGES :	4.41	M/mm ³	(4.20-5.20)
HEMOGLOBINE :	12.2	g/100ml	(12.5-15.5)
HEMATOCRITE :	38.4	%	(35.0-45.0)
VGM :	87.1	fL	(85.0-95.0)
TCMH :	27.7	pg	(28.0-32.0)
CCMH :	31.8	g/100ml	(30.0-35.0)

LEUCOCYTES :

FORMULE LEUCOCYTAIRE

POLYNUCLEAIRES NEUTROPHILES :	42	%	(40-75)
SOIT:	2 516	/mm ³	(2 000-7 500)
POLYNUCLEAIRES EOSINOPHILES :	2	%	(1-4)
SOIT:	120	/mm ³	(100-600)
POLYNUCLEAIRES BASOPHILES :	0	%	(<1)
SOIT:	0	/mm ³	(<100)
LYMPHOCYTES :	42	%	(20-45)
SOIT:	2 516	/mm ³	(1 500-4 000)
MONOCYTES :	14	%	(2-8)
SOIT:	839	/mm ³	(200-1 000)

PLAQUETTES : 275 000 /mm³ (150 000-400 000)

Dr. Amal KARIM
Pharmacienne Biologiste

* Ouvert de 7h30 à 18h30 - Samedi de 7h30 à 13h00 * Prélèvement à domicile sur rendez-vous

432, Angle Boulevard Oum Rabii et Oued Darâa, Quartier El Oulfa - Casablanca

05 22 93 21 20 / 05 22 89 43 24 / 05 22 89 23 75 06 61 61 46 29 05 22 93 21 31 @ karimlab2005@yahoo.fr

Autorisation : 4928 • CNSS : 6974332 • IF : 51505825 • Patente : 36000461 • ICE : 001602781000008 • INPE : 093002301





مختبر التحليلات الطبية كريم لاب

KARIMLAB

LABORATOIRE D'ANALYSES DE BIOLOGIE MEDICALE KARIMLAB

Dr. Amal KARIM

Pharmacienne Biologiste Diplômée de la faculté de Paris V

Ex. Attachée des Hôpitaux de Paris

DU Assurance Qualité Paris V

Dossier ouvert le : 27-11-2023
Edité le : 07-12-2023
Prélèvement effectué le : 27-11-2023 à 08:45
Code patient



Mme KHIDIQUI Khadija
D.D.N. : 22-02-1948
N° dossier : 2311270015

MUPRAS

Dr RAISSOUNI Nouha

Page 2 sur 3

VITESSE DE SEDIMENTATION

(Méthode de Westergreen)

1ère heure:	27 mm	(2-10)
2ème heure:	67 mm	(10-20)

BIOCHIMIE SANGUINE GÉNÉRALE ET SPÉCIALISÉE

PROTEINE C REACTIVE

(Test Immunoturbidimétrique)

9 mg/L (0-10)

ELECTROPHORESE DES PROTEINES SERIQUES

(Technique capillaire MINICAP-sebia)

Protéines totales : 65.8 g/L

Courbe Voir résultat ci-joint.

Une électrophorèse des protéines sériques qualitativement normale ne permet pas d'exclure la présence d'une immunoglobuline et/ou chaînes légères libres monoclonales.

Dr. Amal KARIM
Pharmacienne Biologiste

* Ouvert de 7h30 à 18h30 - Samedi de 7h30 à 13h00 * Prélèvement à domicile sur rendez-vous

432, Angle Boulevard Oum Rabii et Oued Darâa, Quartier El Oulfa - Casablanca

05 22 93 21 20 / 05 22 89 43 24 / 05 22 89 23 75 06 61 61 46 29 05 22 93 21 31 @ karimlab2005@yahoo.fr

Autorisation : 4928 • CNSS : 6974332 • IF : 51505825 • Patente : 36000461 • ICE : 001602781000008 • INPE : 093002301





مختبر التحليلات الطبية كريمة لاب
KARIMLAB
LABORATOIRE D'ANALYSES DE BIOLOGIE MEDICALE KARIMLAB

Dr. Amal KARIM

Pharmacienne Biologiste Diplômée de la faculté de Paris V
Ex. Attachée des Hôpitaux de Paris
DU Assurance Qualité Paris V

Dossier ouvert le : 27-11-2023
Edité le : 07-12-2023
Prélèvement effectué le : 27-11-2023 à 08:45
Code patient



Mme KHIDIQUI Khadija
D.D.N. : 22-02-1948
N° dossier : 2311270015

MUPRAS

Dr RAISSOUNI Nouha

Page 3 sur 3

VITAMINES

**25 HYDROXY-VITAMINE D
TOTALE (D2+D3):**
(Technique ElectroChimiluminescence Cobas Roche)

24.38 ng/mL

Interprétation :

Déficient	: < ou = 20
Insuffisant	: 21 - 29
Suffisant	: 30 - 100
Toxicité potentielle	: > 100

A confronter aux données cliniques et thérapeutiques.

ANALYSES TRANSMISES

IMMUNOFIXATION :

Analyse transmise au laboratoire CERBA – FRANCE (Voir compte-rendu ci-joint)

Résultats validés biologiquement par : Dr KARIM Amal

Dr. Amal KARIM
Pharmacienne Biologiste

* Ouvert de 7h30 à 18h30 - Samedi de 7h30 à 13h00 * Prélèvement à domicile sur rendez-vous

432, Angle Boulevard Oum Rabii et Oued Darâa, Quartier El Oulfa - Casablanca

05 22 93 21 20 / 05 22 89 43 24 / 05 22 89 23 75 06 61 61 46 29 05 22 93 21 31 @ karimlab2005@yahoo.fr

Autorisation : 4928 • CNSS : 6974332 • IF: 51505825 • Patente : 36000461 • ICE: 001602781000008 • INPE: 093002301





مختبر التحليلات الطبية كريم لاب

KARIMLAB

LABORATOIRE D'ANALYSES DE BIOLOGIE MEDICALE KARIMLAB

Dr. Amal KARIM

Pharmacienne Biologiste Diplômée de la faculté de Paris V

Ex. Attachée des Hôpitaux de Paris

DU Assurance Qualité Paris V

Référence : 782311270015

Nom/ Prénom : KHIDIOUI KHADIJA

Date de naissance : 22/02/1948

4/5

Electrophorèse des protéines sériques

Technique capillaire Sur MINICAP FLEX PIERCING - SEBIA

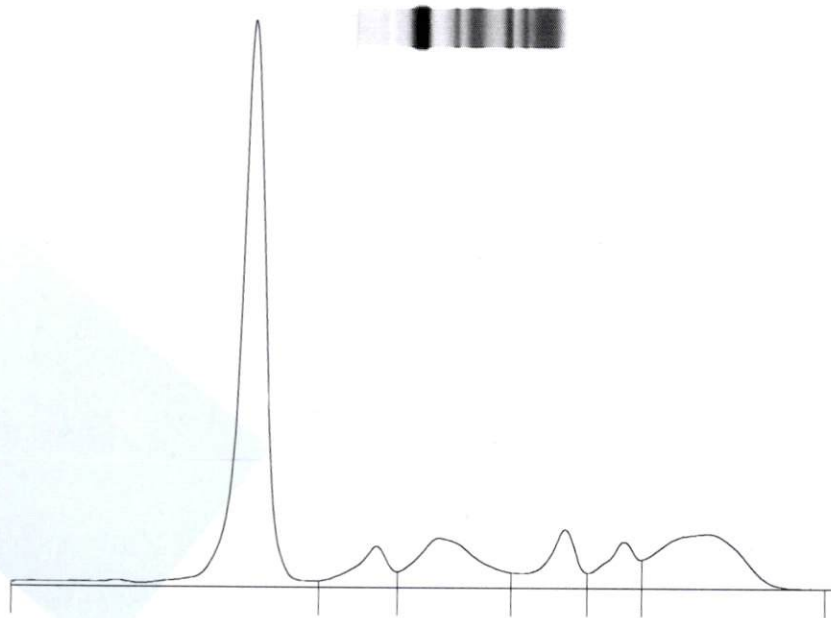

Fractions	%		Ref. %	Conc.	Ref. Conc.
Albumine	55,0	<	55,8 - 66,1	36,2	40,2 - 47,6
Alpha 1	5,3	>	2,9 - 4,9	3,5	2,1 - 3,5
Alpha 2	11,5		7,1 - 11,8	7,6	5,1 - 8,5
Beta 1	6,9		4,7 - 7,2	4,5	3,4 - 5,2
Beta 2	5,3		3,2 - 6,5	3,5	2,3 - 4,7
Gamma	16,0		11,1 - 18,8	10,5	8,0 - 13,5

Rapport Albumine/ Globulines : 1,22

Taux de protides : 65,8 g/l

Commentaires :

Hypoalbuminémie.

Dr. Amal KARIM
Pharmacienne Biologiste

* Ouvert de 7h30 à 18h30 - Samedi de 7h30 à 13h00 * Prélèvement à domicile sur rendez-vous

432, Angle Boulevard Oum Rabii et Oued Darâa, Quartier El Oulfa - Casablanca

05 22 93 21 20 / 05 22 89 43 24 / 05 22 89 23 75 06 61 61 46 29 05 22 93 21 31 @ karimlab2005@yahoo.fr

Autorisation : 4928 • CNSS : 6974332 • IF: 51505825 • Patente : 36000461 • ICE: 001602781000008 • INPE: 093002301



KHIDIOUI

KHADIJA

Né(e) le 22.02.1948

Sexe : F

Dossier n° : **23D5219243**

G /w 994-101 /s 994-101

Madame KHIDIOUI KHADIJA

Transmis par KARIMLAB

Vos références : 2311270015

12478

Enregistré le : 29.11.2023

Edité le :

01.12.2023

Ex envoyé(s) au(x) : Laboratoire

Exemplaire patient

IMMUNOFIXATION DES PROTEINES (Gel d'Agarose)

Prélèvement : 27.11.2023 Sérum 08h 45

L'immunofixation des protéines sériques a été réalisée sur gel d'agarose (ci-joint image du gel).

Présence d'une zone d'hétérogénéité restreinte portant sur les immunoglobulines M de type kappa et lambda.

Patient à suivre régulièrement.

Validé par : Dr. Marianne Perret

Afin de préserver la confidentialité, aucun résultat, interprétation ou renseignement médical ne pourra vous être communiqué par téléphone et par mail.

A L'ATTENTION DU PATIENT

Conformément à la réglementation applicable, une fois vos analyses réalisées, les résidus de vos prélèvements seront éliminés. Ils pourront néanmoins être conservés afin d'être réutilisés à des fins de recherches scientifiques ou de contrôles qualité, directement ou après transfert à des tiers, dans le strict respect du secret médical. Vous pouvez vous opposer à une telle utilisation, sur simple demande formulée auprès de notre RPD (cf. coordonnées ci-après).

Vos données, confiées par vous, votre laboratoire, votre établissement ou professionnel de santé ayant réalisé le prélèvement, sont traitées pour réaliser vos analyses, l'interprétation, la transmission de vos résultats et la gestion administrative du laboratoire. Elles peuvent ensuite être réutilisées aux fins de leur anonymisation pour besoins de recherches scientifiques, contrôles qualité, études statistiques ou enquête de satisfaction. Pour en savoir plus sur le traitement de vos données personnelles, vos droits et les projets de recherche menés à partir de vos données, rendez-vous sur le site www.lab-cerba.com, onglets « Données Personnelles » et « Projets de recherche ».

Pour exercer vos droits d'opposition ou mettre à jour vos informations, contactez notre RPD à : rpdc@lab-cerba.com, CERBA-RPD-7/11 rue de l'Equerre - Parc d'activités "Les Béthunes" - 95310 Saint Ouen l'Aumône.

Autorisation de diffusion

Dr. Aurélie Driss Corbin

A. Driss Corbin

Compte rendu complet

Dossier n° : 23D5219243

Examen du : 27/11/2023

Nom, Prénom, DDN : KHIDIOUI KHADIJA 22/02/1948

Immunofixation des protéines sériques

Sur gel d'agarose SEBIA

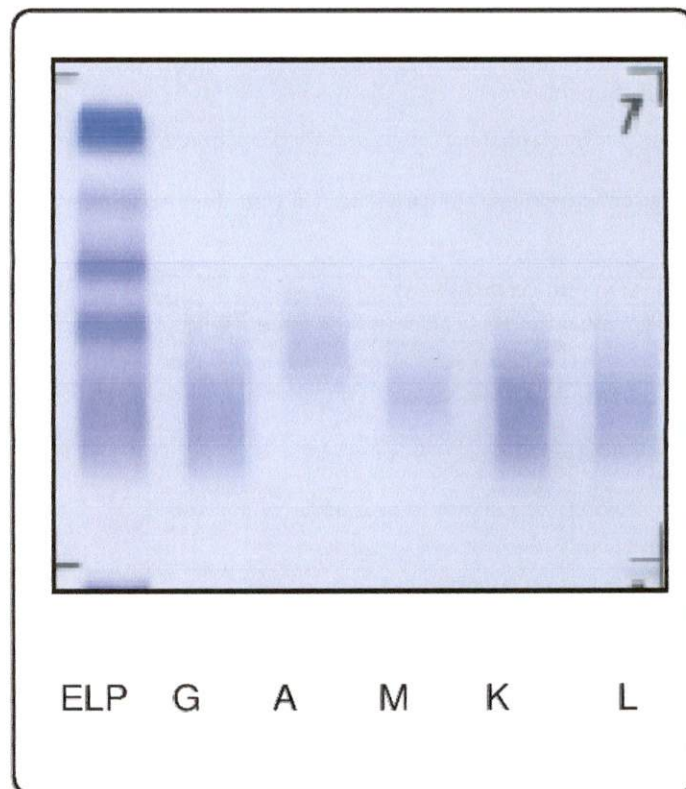

5 anti-sérums sont utilisés :

- 1 anti-chaîne lourde gamma (G)
- 1 anti-chaîne lourde alpha (A)
- 1 anti-chaîne lourde mu (M)
- 1 anti-chaîne légère kappa (libre et liée) (K)
- 1 anti-chaîne légère lambda (libre et liée) (L)

le violet acide est utilisé pour colorer les protéines