

RECOMMANDATIONS IMPORTANTES A LIRE POUR ACTIVER LES REMBOURSEMENTS ET EVITER LES REJETS

Conditions générales :

- Le cadre réservé à l'adhérent doit être dûment renseigné.
- Le cadre réservé au médecin doit être renseigné par le praticien lui-même notamment la nature de la maladie.
- La validité de la feuille de soins est limitée à 3 mois à compter de la première consultation.
- L'entente préalable est exigée pour toute hospitalisation médicale, chirurgicale, soins dentaires spéciaux, extractions multiples, parodontie orthodontie, prothèses dentaires, prothèses auditives ou orthopédiques ainsi que pour tous les actes effectués en série.
- En cas d'accident, une déclaration précisant les causes et circonstances de l'accident est à joindre à la feuille de soins.

Pharmacie :

- Les vignettes des médicaments doivent être obligatoirement jointes aux ordonnances.
- Pour les médicaments sans vignettes une facture de la pharmacie doit être jointe.

Radiologie et Biologie :

- La facture ainsi qu'une copie des résultats des analyses ou du compte rendu (sous pli confidentiel) doivent être jointes à l'ordonnance médicale pour toute demande de remboursement.
- Un pli confidentiel du médecin prescripteur des analyses ou radios peut être demandé par le médecin conseil de la mutuelle.

Optique :

- L'ordonnance du médecin prescripteur et la facture de l'opticien sont à joindre à la feuille de soins.

Rééducation :

- L'entente préalable renseignée par le médecin prescripteur est exigée avant le début des séances de rééducations.
- Pour le remboursement, la facture et le calendrier des séances effectuées sont à joindre à la feuille de soins.

Dentaire :

- En cas de prothèses ou de traitement canaux, l'accord préalable renseigné sur la feuille de soins est obligatoire avant le début de traitement.
- La facture doit être jointe à la feuille de soins pour toute demande de remboursement.
- La radio-après soins est obligatoire en cas de prothèses ou de traitement canaux.

Maladie et Affection Longue Durée ALD et ALC :

- La déclaration de maladie chronique doit être renseignée par le médecin prescripteur et renouvelée tous les 6 mois.



Déclaration de Maladie

M22- 0011773

Concurrence

☐ Maladie ☐ Dentaire ☐ Optique ☐ Autres

Cadre réservé à l'adhérent (e)

Matricule : 12470 Société : RAM
☒ Actif ☐ Pensionné(e) ☐ Autre :
Nom & Prénom : Sifam OUZINE
Date de naissance : 28/05/1982
Adresse : Résidence Des champs 3, B5, Ennassim
Casablanca
Tél. : 0662 2603 119 Total des frais engagés : Dhs

Cadre réservé au Médecin

Cachet du médecin : 
Date de consultation : 23/05/2023
Nom et prénom du malade : Ouzine Sifam Age :
Lien de parenté : ☐ Lui-même ☐ Conjoint ☐ Enfant
Nature de la maladie : affection Oculaire
Affection longue durée ou chronique : ☐ ALD ☐ ALC Pathologie :
En cas d'accident préciser les causes et circonstances :
Dans le cas où la maladie aurait un caractère confidentiel, communiquer les renseignements sous pli confidentiel à l'attention du médecin conseil de la Mutuelle.

J'atteste sur l'honneur l'exactitude des renseignements portés sur la présente déclaration. Je déclare avoir pris connaissance de la clause relative à la protection des données personnelles.

Fait à : Le :/...../.....

Signature de l'adhérent(e) :

Autorisation CNDP N° : A-A-215 / 2019

Adresses Mails utiles

- Réclamation : contact@mupras.com
- Prise en charge : pec@mupras.com
- Adhésion et changement de statut : adhesion@mupras.com

La MUPRAS garantit le respect de la loi n° 09-08 relative à la protection des personnes physiques à l'égard du traitement des données à caractère personnel.

MUPRAS : Centre Allal Ben Abdellah - 6ème Etage Angle Rue Mohamed Fakir et Rue Allal Ben Abdellah - Quartier de l'Horloge Casablanca 20000 - Tél. : 05 22 20 45 45 (LG) - Fax : 05 22 22 78 18 - www.mupras.com

RELEVÉ DES FRAIS ET HONORAIRES

Dates des Actes	Natures des Actes	Nombre et Coefficient	Montant détaillé des Honoraires	Cachet et signature du Médecin attestant le Paiement des Actes
25/12/23	G		30000	

EXECUTION DES ORDONNANCES

Cachet du Pharmacien ou du Fournisseur	Date	Montant de la Facture
	25/12/23	109,00

ANALYSES - RADIOGRAPHIES

Cachet et signature du Laboratoire et du Radiologue	Date	Désignation des Coefficients	Montant des Honoraires
	04 JAN 2024	Anal	600,00

AUXILIAIRES MEDICAUX

Cachet et signature du Praticien	Date des Soins	Nombre				Montant détaillé des Honoraires
		A M	P C	I M	I V	
	29/12/23		Nature evénement			5700 DH

RELEVÉ DES FRAIS ET HONORAIRES

Le praticien est prié de préciser la dent traitée, l'acte pratiqué en indiquant la nature des soins.

Important :

Veuillez joindre les radiographies en cas de prothèses ou de traitement canaux, ainsi que le bilan de l'ODF.

SOINS DENTAIRES	Dents Traitées	Nature des Soins	Coefficient	
				COEFFICIENT DES TRAVAUX
				MONTANTS DES SOINS
				DEBUT D'EXECUTION
				FIN D'EXECUTION
				COEFFICIENT DES TRAVAUX
				MONTANTS DES SOINS
				DATE DU DEVIS
				DATE DE L'EXECUTION

VISA ET CACHET DU PRATICIEN ATTESTANT LE DEVIS

VISA ET CACHET DU PRATICIEN ATTESTANT L'EXECUTION

Docteur NAJID Siham

Spécialiste de la chirurgie
et des maladies des yeux
Ophtalmologie pédiatrique
Cataracte / Echographie
Angiographie
Laser & Lentilles de contact



الدكتورة نجاد سهام

اختصاصية في أمراض وجراحة العين
جراحة المياه البيضاء (الجلالة) بالليزر
طب العيون للأطفال
تصوير أوعية الشبكية
العدسات اللاصقة

25 décembre 2023

Mme OUZINE Siham



109,00

HYE collyre

1 goutte 3 fois par jour, dans les deux yeux

Traitement pendant : 3 Mois

LOT 0790723
2025 07
PPC DHS 109,00



8 032668 870147

Pharmacie ARROCHD

Kenza ER RAFAI

Docteur en Pharmacie 2 et 3 - Mosquée

Fatma Bakchane Nassim

Casablanca - Tél : 05 22 89 39 89

Dr Siham NAJID
Ophtamologue

Angle Bd Al Qods et Bd Abou Bakr
El Kadiri, Rés Nada A 3ème Etg en Face
Rond Point Al Mostakbal Sidi Maarouf - Casi
Tél: 05 22 78 78 07

Angle bd Al Qods et bd Abou Bakre el Kadiri, Rés. Collaboration 'A' 3ème étg en face Rond point
al Moustaqbal sidi Maarouf - Casablanca / Tél : 05 22 78 78 07 - Email : s.najid@hotmail.com

شارع القدس، شارع أبو بكر القادري، إقامة تعاون "A" الطابق
الثالث مقابل مدار المستقبل سيدي معروف الدار البيضاء

Spécialiste de la chirurgie
et des maladies des yeux
Ophtalmologie pédiatrique
Cataracte / Echographie
Angiographie
Laser & Lentilles de contact



دكتورة نجاد سهام
اختصاصية في أمراض وجراحة العين
جراحة المياه البيضاء (الجلالة) بالليزر
طب العيون للأطفال
تصوير أوعية الشبكية
العدرات اللاصقة

Mme OUZINE Siham

Monture + verres correcteurs Organiques Antireflets, Amincis,
Filtre anti-lumière bleue

Vision de loin :

OD = - 2.25 (- 1.00 à 10°)

OG = - 1.50 (- 1.00 à 140°)

0)

Dr Siham NAJID
Ophtamologue
Angle Bd Al Qods et Bd Abou Bakr
El Kadiri, Rés Nadj A. 3ème Etq en Face
Rond Point Al Mourakbaï Sidi M... ouf - Casa
Tél: 05 22 78 78 07

Angle bd Al Qods et bd Abou Bakre el Kadiri, Rés. Collaboration 'A' 3ème étg en face Rond point
al Moustaqbal sidi Maarouf - Casablanca / Tél : 05 22 78 78 07 - Email : s.najid@hotmail.com

شارع القدس، شارع أبو بكر القادري، إقامة تعاون، "A" الطابق الثالث مقابل مدار المستقبل سيدي معروف الدار البيضاء

Docteur NAJID Siham

Spécialiste de la chirurgie
et des maladies des yeux
Ophtalmologie pédiatrique
Cataracte / Echographie
Angiographie
Laser & Lentilles de contact



الدكتورة نجاد سهام

اختصاصية في أمراض وجراحة العين
جراحة المياه البيضاء (الجلالة) بالليزر
طب العيون للأطفال
تصوير أوعية الشبكية
العدسات اللاصقة

03 janvier 2024

Mme OUZINE Siham

Champ visuel automatisé (programme glaucome)
OCT PAPILLAIRE

Dr Siham NAJID
Ophtamologue
Angle Bd Al Qods et Bd Abou Bakr
El Kadiri, Rés Nada A 3ème Etn en Face
Rond Point Al Mostakbal Sidi Maarouf - Cas:
Tél : 05 22 78 78 07

ALAE BAGHDADI ORTHOPTISTE
Rés.Naim. Bd Abou Bakr el kadiri
Imm,6-7 Appt 9 3ème Etn Sidi maarouf
Casablanca Tél 0522 97 36 92

Angle bd Al Qods et bd Abou Bakre el Kadiri, Rés. Collaboration 'A' 3ème étg en face Rond point
al Moustaqbal sidi Maarouf - Casablanca / Tél : 05 22 78 78 07 - Email : s.najid@hotmail.com

شارع القدس، شارع أبو بكر القادري، إقامة تعاون "A" الطابق
الثالث مقابل مدار المستقبل سيدي معروف الدار البيضاء

Docteur NAJID Siham

Spécialiste de la chirurgie
et des maladies des yeux
Ophtalmologie pédiatrique
Cataracte / Echographie
Angiographie
Laser & Lentilles de contact



الدكتورة نجيد سهام
اختصاصية في أمراض وجراحة العين
جراحة المياه البيضاء (الجلالة) بالليزر
طب العيون للأطفال
تصوير أوعية الشبكية
العدسات اللاصقة

Reçu de caisse N° : 6093

S

Identifiant patient	Nom du patient	Date encaissement
PT23122514395 4	OUZINE Siham	04/01/2024

Mode Règlement	Motif / Référence de paiement	Montant Dhs
Espèce	OCT	1 200,00
Reçu établi par :	Total payé	1 200,00

Dr Siham NAJID
Ophtalmologue
Angle Bd Al Qods et Bd Abou Bakr
Rés. Nadejja El Kadiri
Rond Point Al Mostakbal Sidi Maarouf - Cas.
Tél : 05 22 78 78 07

Angle bd Al Qods et bd Abou Bakre el Kadiri , Rés. Collaboration 'A' 3ème étg en face Rond point
al Moustaqbal sidi Maarouf - Casablanca / Tél : 05 22 78 78 07 - Email : s.najid@hotmail.com

شارع القدس، شارع أبو بكر القادري، إقامة تعاون "A" الطابق
الثالث مقابل مدار المستقبل سيدي معروف الدار البيضاء

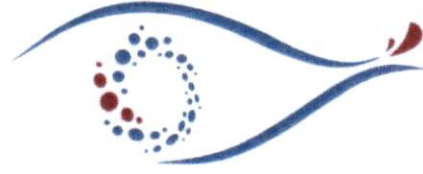

Compte rendu OCT papillaire

Madame Ouzine Siham

04/01/2024

- Contexte :

Suspicion de GPAO sur HTO bilatérale

- Compte rendu OCT papillaire :

Œil droit :

- Absence d'atteinte des fibres optiques dans les 4 quadrants
- C/D vertical = 0.69
- Épaisseur de la couche des cellules ganglionnaires normale avec une moyenne à 120 um
- Respect de l'aspect en « double bosse » de l'épaisseur de la couche RNFL

Œil gauche :

- Absence d'atteinte des fibres optiques dans les 4 quadrants
- C/D vertical = 0.59
- Épaisseur de la couche des cellules ganglionnaires normale avec une moyenne 112 um
- Respect de l'aspect en « double bosse » de l'épaisseur de la couche RNFL

- Conclusion :

OCT papillaire normale au niveau des deux yeux, résultats à confronter aux données de la périmétrie automatique, par ailleurs on retrouve au niveau de l'OD un DSR en faveur d'une CRSC.

Dr Siham NAJID
Ophtalmologue
Angle Bd Al Qods et Bd Abou Bakr
El Kadiri, Rés Neda 3ème Étage en Face
Rond Point Al Moustakbal Sidi Maarouf - Cas
Tél : 05 22 78 78 07

D : 974

Ethnicity : Caucasian

Technician :

Gender : Female

Fixation : OS(L) Macula

DOB : 28/05/1982

Age : 41

Scan : 3D(V)(NaN x NaNmm - 512 x 128)

name:siham ouzine

OS(L)

TopQ Image Quality : 51 mode : Fine(2.0.7)

Capture Date : 04/01/2024

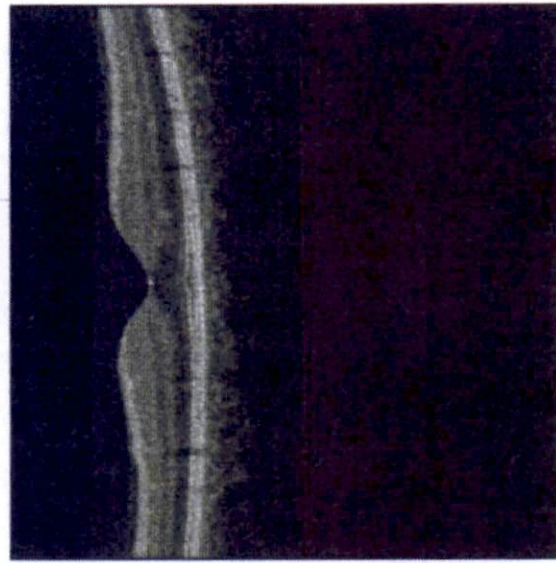
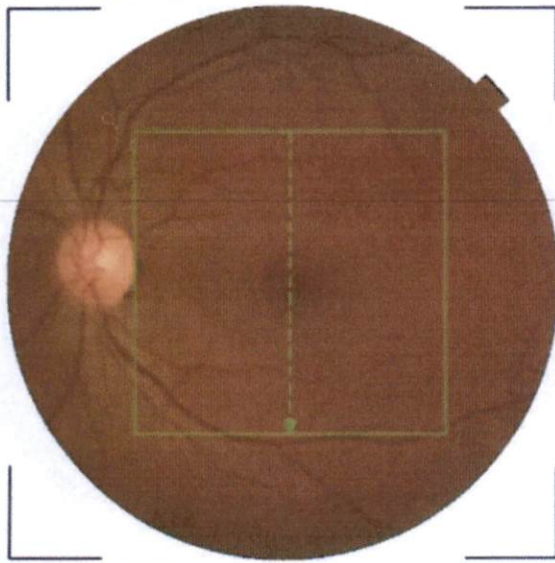

RNFL
Thickness

GCL+

GCL++

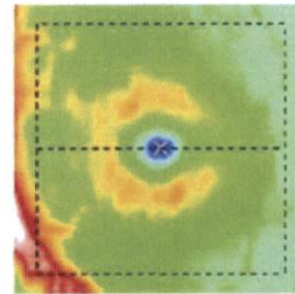
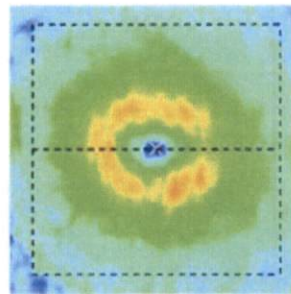
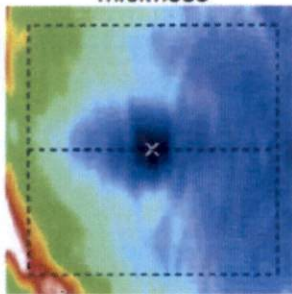

SuperPixel-600

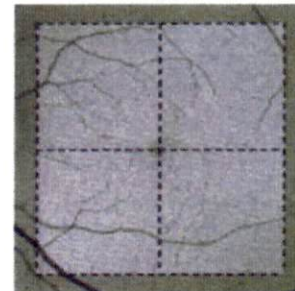
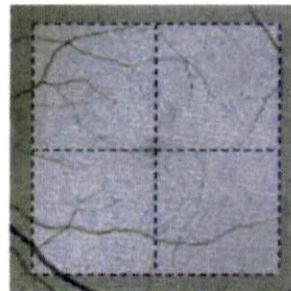
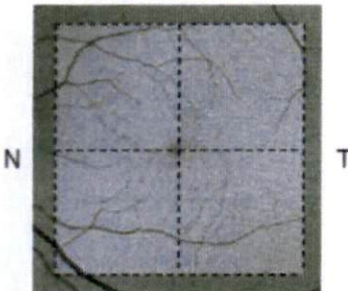

Average(6mm x 6mm)

Superior	39 μm
Inferior	43 μm
Total	41 μm

Superior	71 μm
Inferior	70 μm
Total	71 μm

Superior	110 μm
Inferior	113 μm
Total	112 μm

Asymmetry(Relative Thinning)

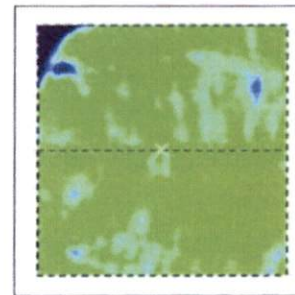
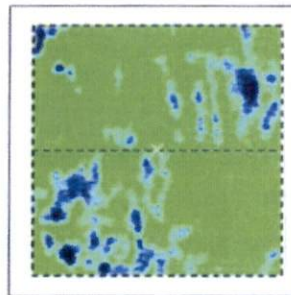
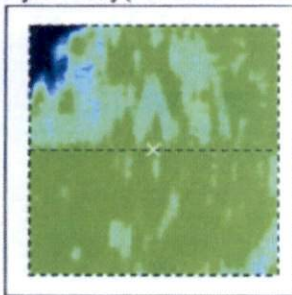

Comments :

Signature :

Date :

ID : 974

Ethnicity : Caucasian

Technician :

Name : siham ouzine

Gender : Female

Fixation : OD(R) Disc / OS(L) Disc

DOB : 28/05/1982

Age : 41

Scan : 3D(6,0 x 6,0mm - 512 x 128)

OD(R)TopQ Image Quality : **52**

mode : Fine(2.0.7)

mode : Fine(2.0.7)

TopQ Image Quality :

47**OS(L)**

Capture Date : 04/01/2024

Capture Date : 04/01/2024

SuperPixel-200

Thickness Map RNFL

Color photo

Color photo

Thickness Map RNFL

SuperPixel-200

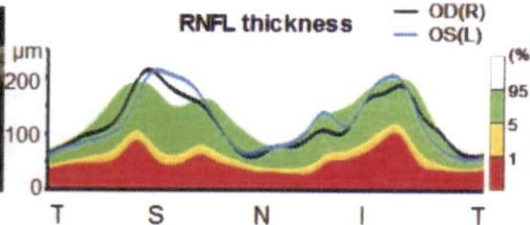
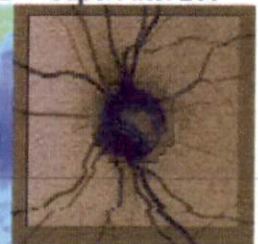
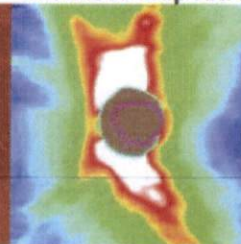
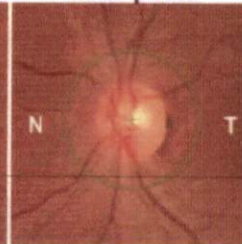
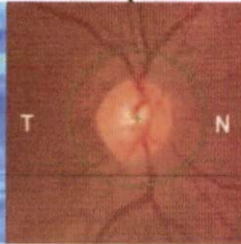
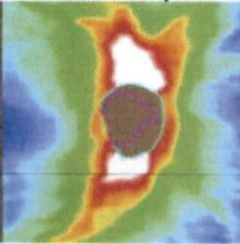
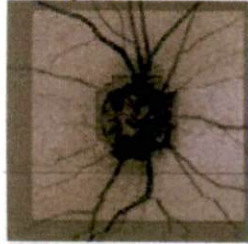

RNFL Symmetry 95%

Average thickness RNFL(μm)

120	Total Thickness	122
169	Superior	172
146	Inferior	154

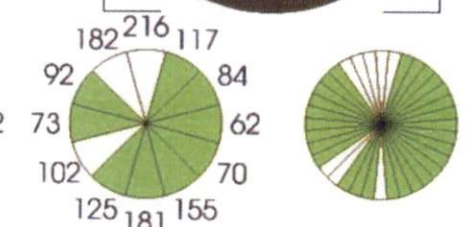
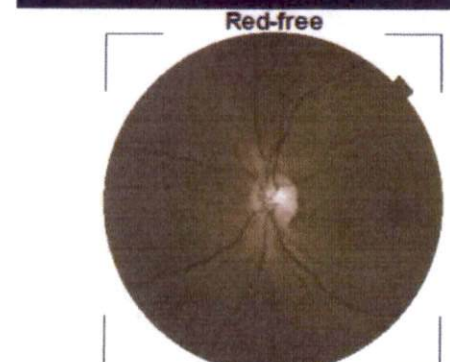
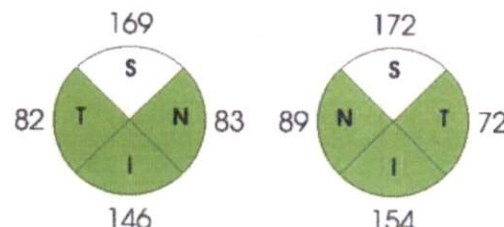
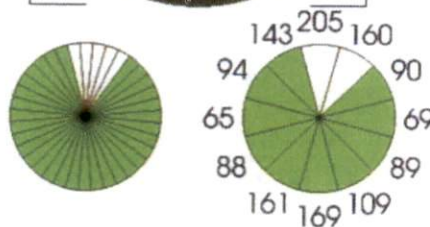

Disc Topography

2,19	Disc Area	(mm ²)	2,14
1,11	Cup Area	(mm ²)	0,93
1,08	Rim Area	(mm ²)	1,21
0,51	C/D Area Ratio		0,43
0,71	Linear CDR		0,66
0,69	Vertical CDR		0,59
0,29	Cup Volume	(mm ³)	0,20
0,14	Rim Volume	(mm ³)	0,17
1,57	Horizontal D.D	(mm)	1,59
1,84	Vertical D.D	(mm)	1,74

R/D Ratio

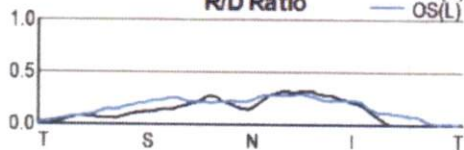

Disc parameters are determined at the reference plane height of (OD(R): 120/OS(L): 120) μm from the RPE plane in this version.

Signature :

Date :

Comments :

ID : 974

Ethnicity : Caucasian

Technician :

Name:siham ouzine

Gender : Female

Fixation : OD(R) Macula

DOB : 28/05/1982

Age : 41

Scan : 3D(V)(NaN x NaNmm - 512 x 128)

OD(R)

TopQ Image Quality : 57 mode : Fine(2.0.7)

Capture Date : 04/01/2024

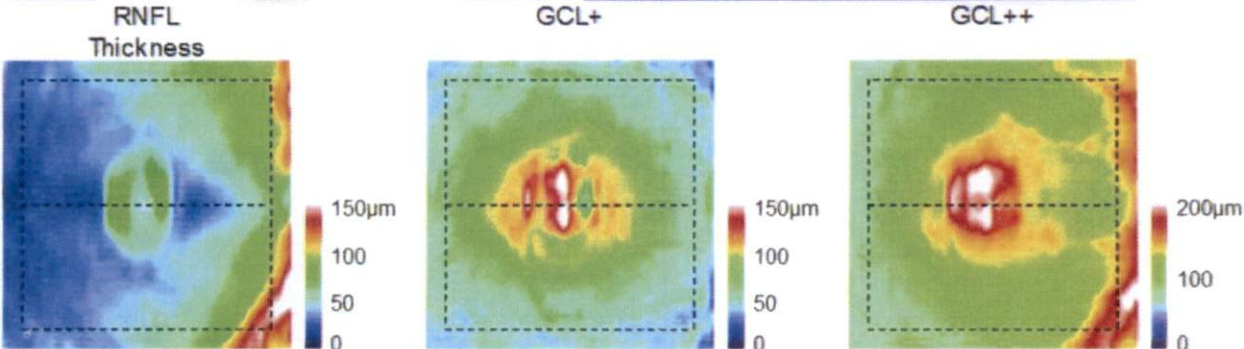
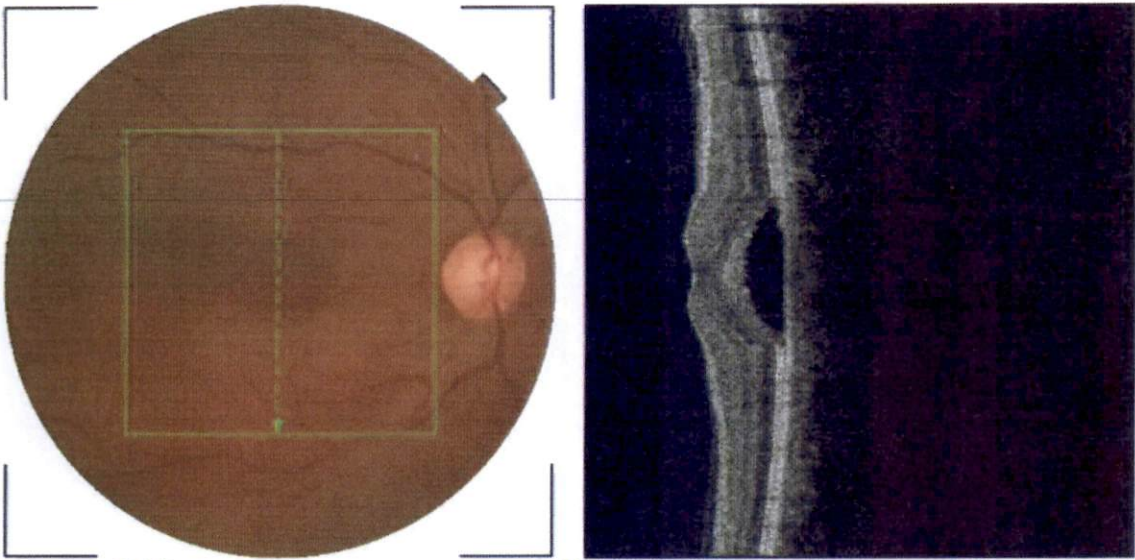

Average(6mm x 6mm)	
Superior	47 um
Inferior	46 um
Total	46 um

Superior	
76 um	
Inferior	
72 um	
Total	
74 um	

Superior	
123 um	
Inferior	
118 um	
Total	
120 um	

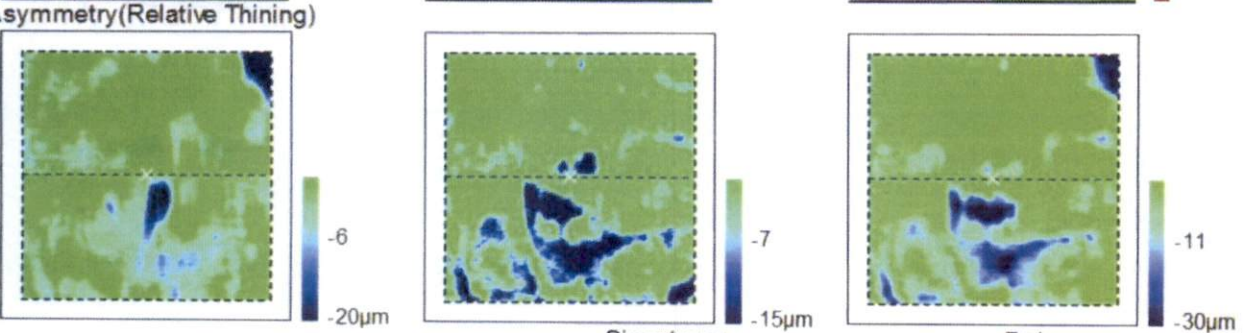

Comments :

Signature :

Date :

ID : 974

Ethnicity : Caucasian

Technician :

Gender : Female

Fixation : OD(R) Macula / OS(L) Macula

Name : siham ouzine

DOB : 28/05/1982 Age : 41

Scan : 3D(6.0 x 6.0mm - 512 x 128)

OD(R)TopQ Image Quality : **55** mode : Fine(2.0.7)
Capture Date : 04/01/2024**OS(L)**TopQ Image Quality : **49** mode : Fine(2.0.7)
Capture Date : 04/01/2024

Retinal thickness map ILM - OS/RPE / Red-free

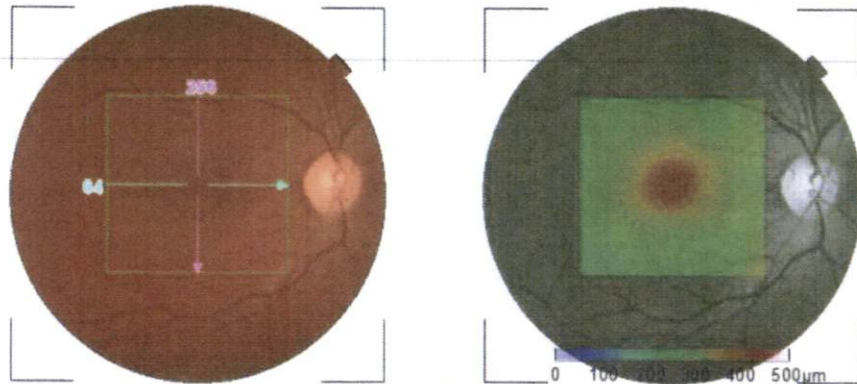

Retinal thickness ILM - OS/RPE(μm)

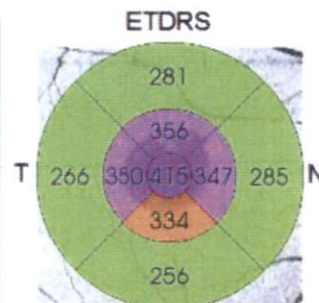
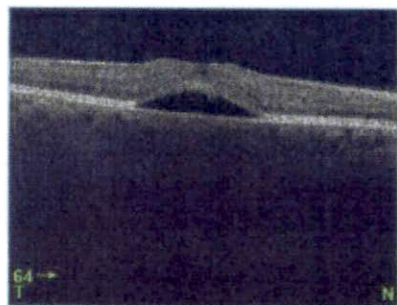

Shadowgram

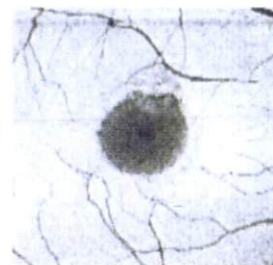

Average Thickness (μm)	292,7
Center Thickness (μm)	405
Total Volume (mm ³)	8,28

ILM - OS/RPE Map

S

OS/RPE Surface

S



Retinal thickness map ILM - OS/RPE / Red-free

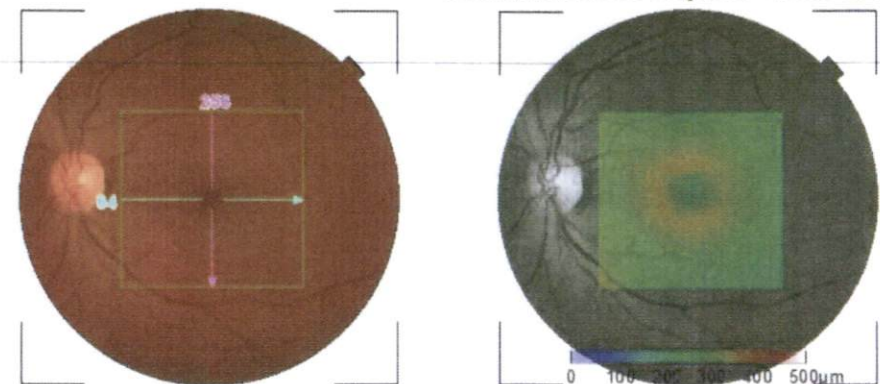

Retinal thickness ILM - OS/RPE(μm)

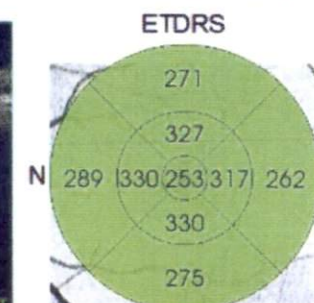

Shadowgram

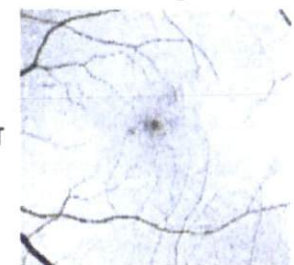

Average Thickness (μm)	285,7
Center Thickness (μm)	206
Total Volume (mm ³)	8,07

ILM - OS/RPE Map

S

OS/RPE Surface

S



Comments :

Signature :

Date :

ALAE BAGHDADI

ORTHOPTISTE

Rés Naim, Bd Abou baker El Kadiri

Imm: 6-7, Sidi Maarouf

TEL : 05.22.97.36.92

Casablanca, le : 04/01/2024

Cher docteur,

L'examen du champ visuel de **Mme OUZINE Siham** âgée de 41 ans au test de seuil central 24-2 avec sa correction :

1) Pour l'œil droit :

- Seuil fovéal à 37 DB.
- absence de déficits sur les schémas de la déviation totale et individuelle qui se traduit par des indices globaux normaux.
- Test d'hémi champ glaucomateux= limite.

2) Pour l'œil gauche :

- Seuil fovéal à 38 DB.
- Absence de déficits sur les schémas de la déviation totale et individuelle qui se traduit par des indices globaux normaux.
- Test d'hémi champ glaucomateux= dans les limites normales.

Conclusion :

l'examen présente un champ visuel normal en ODG.

Bien à vous.

ALAE BAGHDADI ORTHOPTISTE
Rés.Naim. Bd Abou Bakr el kadiri
Imm,6-7 Appt 9 3^{ème} Etg Sidi maarouf
Casablanca Tél 0522 97 36 92

Nom: OUZINE SIHAM

DDN: 28-05-1982

ID:

Test de seuil central 24-2

Contrôle de fixation: Suivi du regard

Stimulus: III, Blanc

Diamètre de la pupille: 5.4 mm

Date: 04-01-2024

Cible de fixation: Central

Fond: 31.5 ASB

Acuité visuelle:

Heure: 09:16

Pertes de fixation: 0/0

Stratégie: SITA-Standard

RX: DS DC X

L'âge: 41

Erreurs faux pos.: 7 %

Erreurs faux nég.: 8 %

Durée du test: 05:10

Fovéa: 37 dB

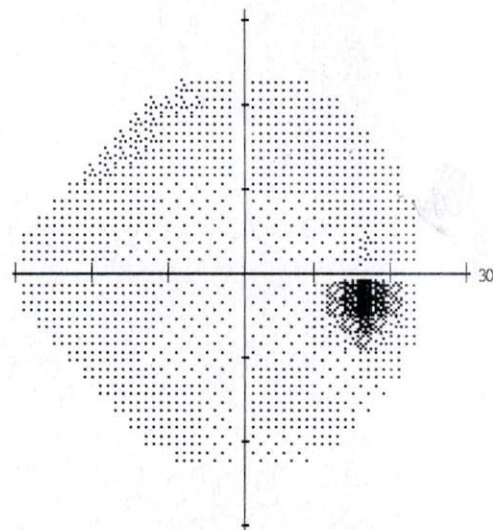
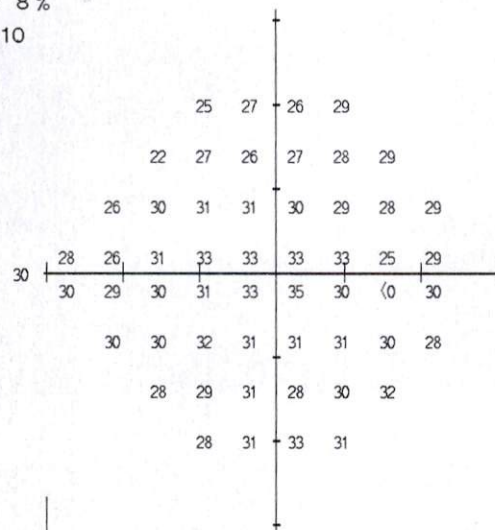

	-3	-1	-2	1			
	-7	-3	-4	-4	-2	0	
	-4	-1	-1	-1	-3	-3	-1
0	-4	-1	0	-1	0	0	-1
<hr/>							
2	-1	-2	-2	-1	2	-3	-1
	0	-1	-1	-2	-2	-1	-1
		-2	-2	-1	-3	-1	1
			-1	1	3	1	

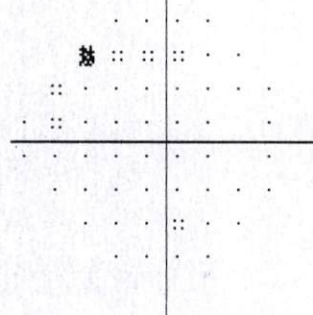
Déviation
otale

																																																																																																																																																																																																																																																																																																																																																																																																																																																																																																																																																																																																																																																																																																																																																																																																																																																																																																																																																																																																																																																																																																																																																																																																																																																																																																																																																																																																																					</
--	--	--	--	--	--	--	--	--	--	--	--	--	--	--	--	--	--	--	--	--	--	--	--	--	--	--	--	--	--	--	--	--	--	--	--	--	--	--	--	--	--	--	--	--	--	--	--	--	--	--	--	--	--	--	--	--	--	--	--	--	--	--	--	--	--	--	--	--	--	--	--	--	--	--	--	--	--	--	--	--	--	--	--	--	--	--	--	--	--	--	--	--	--	--	--	--	--	--	--	--	--	--	--	--	--	--	--	--	--	--	--	--	--	--	--	--	--	--	--	--	--	--	--	--	--	--	--	--	--	--	--	--	--	--	--	--	--	--	--	--	--	--	--	--	--	--	--	--	--	--	--	--	--	--	--	--	--	--	--	--	--	--	--	--	--	--	--	--	--	--	--	--	--	--	--	--	--	--	--	--	--	--	--	--	--	--	--	--	--	--	--	--	--	--	--	--	--	--	--	--	--	--	--	--	--	--	--	--	--	--	--	--	--	--	--	--	--	--	--	--	--	--	--	--	--	--	--	--	--	--	--	--	--	--	--	--	--	--	--	--	--	--	--	--	--	--	--	--	--	--	--	--	--	--	--	--	--	--	--	--	--	--	--	--	--	--	--	--	--	--	--	--	--	--	--	--	--	--	--	--	--	--	--	--	--	--	--	--	--	--	--	--	--	--	--	--	--	--	--	--	--	--	--	--	--	--	--	--	--	--	--	--	--	--	--	--	--	--	--	--	--	--	--	--	--	--	--	--	--	--	--	--	--	--	--	--	--	--	--	--	--	--	--	--	--	--	--	--	--	--	--	--	--	--	--	--	--	--	--	--	--	--	--	--	--	--	--	--	--	--	--	--	--	--	--	--	--	--	--	--	--	--	--	--	--	--	--	--	--	--	--	--	--	--	--	--	--	--	--	--	--	--	--	--	--	--	--	--	--	--	--	--	--	--	--	--	--	--	--	--	--	--	--	--	--	--	--	--	--	--	--	--	--	--	--	--	--	--	--	--	--	--	--	--	--	--	--	--	--	--	--	--	--	--	--	--	--	--	--	--	--	--	--	--	--	--	--	--	--	--	--	--	--	--	--	--	--	--	--	--	--	--	--	--	--	--	--	--	--	--	--	--	--	--	--	--	--	--	--	--	--	--	--	--	--	--	--	--	--	--	--	--	--	--	--	--	--	--	--	--	--	--	--	--	--	--	--	--	--	--	--	--	--	--	--	--	--	--	--	--	--	--	--	--	--	--	--	--	--	--	--	--	--	--	--	--	--	--	--	--	--	--	--	--	--	--	--	--	--	--	--	--	--	--	--	--	--	--	--	--	--	--	--	--	--	--	--	--	--	--	--	--	--	--	--	--	--	--	--	--	--	--	--	--	--	--	--	--	--	--	--	--	--	--	--	--	--	--	--	--	--	--	--	--	--	--	--	--	--	--	--	--	--	--	--	--	--	--	--	--	--	--	--	--	--	--	--	--	--	--	--	--	--	--	--	--	--	--	--	--	--	--	--	--	--	--	--	--	--	--	--	--	--	--	--	--	--	--	--	--	--	--	--	--	--	--	--	--	--	--	--	--	--	--	--	--	--	--	--	--	--	--	--	--	--	--	--	--	--	--	--	--	--	--	--	--	--	--	--	--	--	--	--	--	--	--	--	--	--	--	--	--	--	--	--	--	--	--	--	--	--	--	--	--	--	--	--	--	--	--	--	--	--	--	--	--	--	--	--	--	--	--	--	--	--	--	--	--	--	--	--	--	--	--	--	--	--	--	--	--	--	--	--	--	--	--	--	--	--	--	--	--	--	--	--	--	--	--	--	--	--	--	--	--	--	--	--	--	--	--	--	--	--	--	--	--	--	--	--	--	--	--	--	--	--	--	--	--	--	--	--	--	--	--	--	--	--	--	--	--	--	--	--	--	--	--	--	--	--	--	--	--	--	--	--	--	--	--	--	--	--	--	--	--	--	--	--	--	--	--	--	--	--	--	--	--	--	--	--	--	--	--	--	--	--	--	--	--	--	--	--	--	--	--	--	--	--	--	--	--	--	--	--	--	--	--	--	--	--	--	--	--	--	--	--	--	--	--	--	--	--	--	--	--	--	--	--	--	--	--	--	--	--	--	--	--	--	--	--	--	--	--	--	--	--	--	--	--	--	--	--	--	--	--	--	--	--	--	--	--	--	--	--	--	--	--	--	--	--	--	--	--	--	--	--	--	--	--	--	--	--	--	--	--	--	--	--	--	--	--	--	--	--	--	--	--	--	--	--	--	--	--	--	--	--	--	--	--	--	--	--	--	--	--	--	--	--	--	--	--	--	--	--	--	--	--	--	--	--	--	--	--	--	--	--	--	--	--	--	--	--	--	--	--	--	--	--	--	--	--	--	--	--	--	--	--	--	--	--	--	--	--	--	--	--	--	--	--	--	--	--	--	--	--	--	--	--	--	--	--	--	--	--	--	--	--	--	--	--	--	--	--	--	--	--	--	--	--	--	--	--	--	--	--	--	--	--	--	--	--	--	--	--	--	--	--	--	--	--	--	--	--	--	--	--	--	--	--	--	--	--	--	--	--	--	--	--	--	--	--	--	--	--	--	--	--	--	--	--	--	--	--	--	--	--	--	--	--	--	--	--	--	--	--	--	--	--	--	--	--	--	--	--	--	--	--	--	--	--	--	--	--	--	--	--	--	--	--	--	--	--	--	--	--	--	--	--	--	--	--	--	--	--	--	--	--	--	--	--	--	--	--	--	--	--	--	--	--	--	--	--	--	--	--	--	--	--	--	--	--	--	--	--	--	--	--	--	--	--	--	--	--	--	--	--	--	--	--	--	--	--	--	--	--	--	--	--	--	--	--	--	--	--	--	--	--	--	--	--	--	--	--	--	--	--	--	--	--	--	--	--	--	--	--	--	--	--	--	--	--	--	--	--	--	--	--	--	--	--	--	--	--	--	--	--	--	--	--	--	--	--	--	--	--	--	--	--	--	--	--	--	--	--	--	--	--	--	--	--	--	--	--	--	--	--	--	--	--	--	--	--	--	--	--	--	--	--	--	--	--	--	--	--	--	--	--	--	--	--	--	--	--	--	--	----

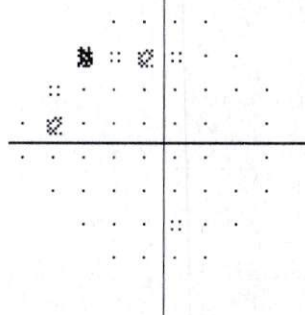
Déviation
ndividuelleTHG
Limite

MD -1.32 dB

PSD 1.77 dB

:: < 5%
 :: < 2%
 :: < 1%
 ■ < 0.5%

CABINET ORTHOPTIQUE

ALAE BAGHDADI

AV ABOU BAKR EL KADIRI IMM 6 RES NAIM

SIDI MAAROUF - CASABLANCA

TEL:0522973692/GSM:0600064440



Nom: OUZINE SIHAM

DDN: 28-05-1982

ID:

Test de seuil central 24-2

Contrôle de fixation: Suivi du regard

Stimulus: III, Blanc

Diamètre de la pupille: 5.2 mm

Date: 04-01-2024

Cible de fixation: Central

Fond: 31.5 ASB

Acuité visuelle:

Heure: 09:26

Pertes de fixation: 0/0

Stratégie: SITA-Standard

RX: DS DC X

L'âge: 41

Erreurs faux pos.: 0 %

Erreurs faux nég.: 0 %

Durée du test: 04:02

Fovéa: 38 dB

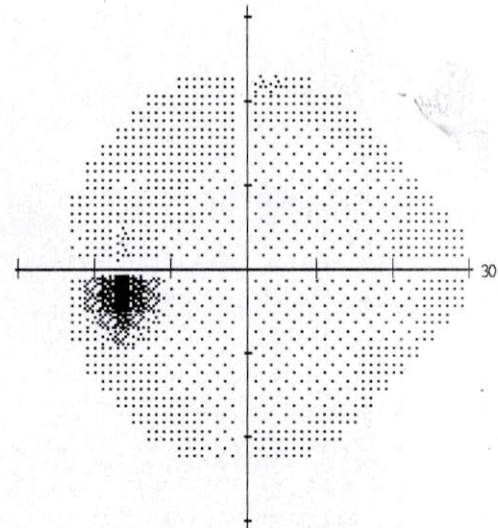
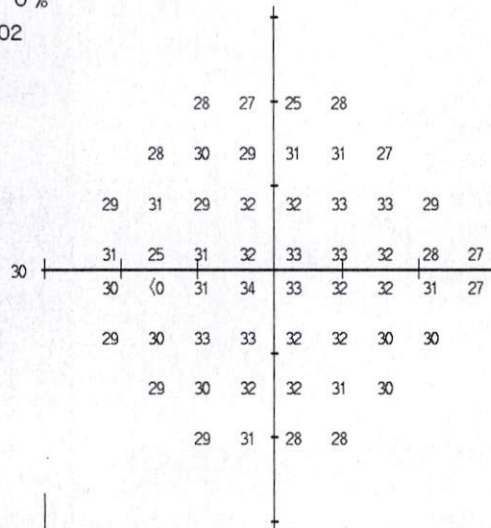

0	-1	-3	0
-1	0	-1	1
-1	1	-3	0
0	-1	-1	-1
-1	-1	1	0
-1	-1	1	0
-2	-1	0	0
-1	0	-2	-1

Dévi-
ation
otale

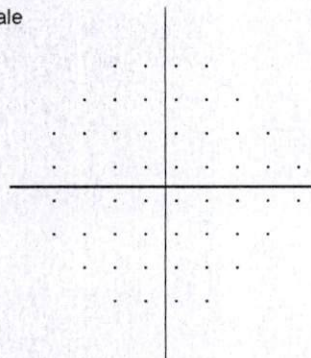

0	-2	-4	-1
-1	-1	-2	0
-2	0	-3	-1
0	-2	-2	-1
-1	-2	0	-1
-2	-2	0	0
-2	-2	0	-1
-2	0	-2	-2

Dévi-
ation
ndividuelle

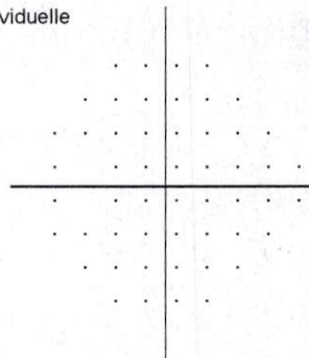

THG

Dans les limites normales

MD -0.47 dB

PSD 1.07 dB

:: < 5%
 ✖ < 2%
 ✖ < 1%
 ■ < 0.5%

CABINET ORTHOPTIQUE

ALAE BAGHDADI

AV ABOU BAKR EL KADIRI IMM 6 RES NAIM

SIDI MAAROUF - CASABLANCA

TEL:0522973692/GSM:0600064440

ALAE BAGHDADI

ORTHOPTISTE

Rés Naim, Bd Abou Baker El Kadiri

Imm :6-7, Sidi Maarouf

TEL :05.22.97.36.92

Casablanca, le 04/01/2024

N° PATENTE :36100501

IF :40256980

ICE :001855006000012

CNSS :468630

FACTURE:

Je soussigné que j'ai bien effectué un champ visuel (K15)

Pour **Mme OUZINE SIHAM** pour une somme de 600dhs.

ALAE BAGHDADI ORTHOPTISTE
Rés.Naim. Bd Abou Baker el kadiri
Imm.6-7 Appr 9 Sidi Maarouf
Casablanca Tel 0522 97 36 92

Total : 600Dhs (six cents dirhams)

ALAE BAGHDADI ORTHOPTISTE
Rés.Naim. Bd Abou Baker el kadiri
Imm.6-7 Appr 9 Sidi Maarouf
Casablanca Tel 0522 97 36 92

Lunettes Pour Tous

Client n° : 892

Nom Prenom : OUZINE SIHAM

Facture client N° : 0

Médecin : NAJID SIHAM

Correction	Sph	Cyl	Axe	Add
	O.D -2.25	-1.00	10	
	O.G -1.50	-1.00	140	

Liste des ventes

Catégorie	Désignation	Unité	Prix unitaire	Montant TTC
Monture	Optique	1	1 200,00	1 200,00
Verre	Organique AR	1	4 500,00	4 500,00

NB : Tous les montants sont exprimés en Dirhams

Total HT : 4750.00

TVA (20%) 950.00

Total TTC : 5 700,00

ARRETEE LA PRESENTE FACTURE A LA SOMME DE :

CINQ MILLE SEPT CENTS DIRHAMS TTC



INPE:095020806

Cachet Casablanca, le 29/12/2023

LUNETTES POUR TOUS
OPTICIEN OPTOMETRISTE
N°13 Mosquée Bakchane
Hay Nassim Casablanca

Adresse : 13, Mosquée Bakchane (Al Kazabn) Hay Nassim Casablanca TEL : 0522938408 GSM : 0662853607
Email : afrique_optical@hotmail.com ICE : 002228690000096 RC : 435060 Patente : 36200986 IF : 66438986