

RECOMMANDATIONS IMPORTANTES A LIRE POUR ACTIVER LES REMBOURSEMENTS ET EVITER LES REJETS

Conditions générales :

- Le cadre réservé à l'adhérent doit être dûment renseigné.
- Le cadre réservé au médecin doit être renseigné par le praticien lui-même notamment la nature de la maladie.
- La validité de la feuille de soins est limitée à 3 mois à compter de la première consultation.
- L'entente préalable est exigée pour toute hospitalisation médicale, chirurgicale, soins dentaires spéciaux, prothèses multiples, parodontie orthodontie, prothèses dentaires, prothèses auditives ou orthopédiques ainsi que pour tous les actes effectués en série.
- En cas d'accident, une déclaration précisant les causes et circonstances de l'accident est à joindre à la feuille de soins.

Pharmacie :

- Les vignettes des médicaments doivent être obligatoirement jointes aux ordonnances.
- les achats des médicaments à l'étranger en cas d'absence des vignettes ou codes-barres une facture du pharmacien est exigée en plus de l'ordonnance du médecin prescripteur

Radiologie et Biologie :

- La facture ainsi qu'une copie des résultats des analyses ou du compte rendu (sous pli confidentiel) doivent être jointes à l'ordonnance médicale pour toute demande de remboursement.
- Un pli confidentiel du médecin prescripteur des analyses ou radios peut être demandé par le médecin conseil de la mutuelle.

Optique :

- L'ordonnance du médecin prescripteur et la facture de l'opticien sont à joindre à la feuille de soins.

Rééducation :

- L'entente préalable renseignée par le médecin prescripteur est exigée avant le début des séances de rééducations.
- Pour le remboursement, la facture et le calendrier des séances effectuées sont à joindre à la feuille de soins.

Dentaire :

- En cas de prothèses ou de traitement canalaires, l'accord préalable renseigné sur la feuille de soins est obligatoire avant le début de traitement.
- La facture doit être jointe à la feuille de soins pour toute demande de remboursement.
- La radio-après soins est obligatoire en cas de prothèses ou de traitement canalaires.

Maladie et Affection Longue Durée ALD et ALC :

- La déclaration de maladie chronique doit être renseignée par le médecin prescripteur et renouvelée une fois par an.

Adresses Mails utiles

- Reclamation : contact@mupras.com
- Prise en charge : pec@mupras.com
- Adhésion et changement de statut : adhesion@mupras.com

La MUPRAS garantit le respect de la loi n° 09-08 relative à la protection des personnes physiques à l'égard du traitement des données à caractère personnel.

MUPRAS : Centre Allal Ben Abdellah - 6ème Etage Angle Rue Mohamed Fakir et Rue Allal Ben Abdellah - Quartier de l'Horloge Casablanca 20000 - Tél. : 05 22 20 45 45 (LG) - Fax : 05 22 22 78 18 - www.mupras.com



MUPRAS
Mutuelle de Prévoyance
& d'Actions Sociales
de Royal Air Maroc

193141

Déclaration de Maladie

M23- N° 0030856

☒ **Maladie**

☐ **Dentaire**

☐ **Optique**

☐ **Autres**

Cadre réservé à l'adhérent (e)

Matricule : 5582 Société :
☐ Actif ☒ Pensionné(e) ☐ Autre :
 Nom & Prénom : EL OUARDI MOHAMED
 Date de naissance : 30/01/1956
 Adresse : 107 HAJ FATH N° 690 OULFA CASA
 Tél. : 0623189803 Total des frais engagés : 1593,00, 1950,00 Dhs

Cadre réservé au Médecin

Cachet du médecin :
 Date de consultation : 30/01/2024
 Nom et prénom du malade : EL OUARDI MOHAMED Age :
 Lien de parenté : ☒ Lui-même ☐ Conjoint ☐ Enfant
 Nature de la maladie : ALD
 Affection longue durée ou chronique : ☐ ALD ☐ ALC Pathologie :
 En cas d'accident préciser les causes et circonstances :
 Dans le cas où la maladie aurait un caractère confidentiel, communiquer les renseignements sous pli confidentiel à l'attention du médecin conseil de la Mutuelle.

J'atteste sur l'honneur l'exactitude des renseignements portés sur la présente déclaration. Je déclare avoir pris connaissance de la clause relative à la protection des données personnelles.

Fait à : 30/01/2024 Le :
 Signature de l'adhérent(e) :

Autorisation CNDP N° : A-A-215 / 2019

RELEVÉ DES FRAIS ET HONORAIRES

Dates des Actes	Natures des Actes	Nombre et Coefficient	Montant détaillé des Honoraires	Cachet et signature du Médecin attestant le Paiement des Actes
30/11/24	STEL	1	359,00	Dr. BENCHARDONE DRIES Cardiologue - Rythmologue 193, Bd Oum Rabii Oulfa - Casablanca Tel: 05 22 90 80 20 - 07 77 04 78 58

PHARMACIE ANNASSIM
Bd Oued Daoura Lotissement
Habiba N°62/2 Oulfa Casa

EXECUTION DES ORDONNANCES

Cachet de Pharmacie ou du Fournisseur Date Montant de la Facture

INPE:092010552

INPE:092010552

ANALYSES - RADIOGRAPHIES

Cachet et signature du Laboratoire et du Radiologue	Date	Désignation des Coefficients	Montant des Honoraires
Dr. BENCHARDONE DRIES Cardiologue - Rythmologue 193, Bd Oum Rabii Oulfa - Casablanca Tel: 05 22 90 80 20 - 07 77 04 78 58	30/11/24	ELC	809,00

AUXILIAIRES MEDICAUX

Cachet et signature du Praticien	Date des Soins	Nombre				Montant détaillé des Honoraires
		AM	PC	IM	IV	
Dr. CHAKROUNE DRIES Cardiologue - Rythmologue 193, Bd Oum Rabii Oulfa - Casablanca Tel: 05 22 90 80 20 - 07 77 04 78 58	30/11/24					809,00

RELEVÉ DES FRAIS ET HONORAIRES

Le praticien est prié de préciser la dent traitée, l'acte pratiqué en indiquant la nature des soins.

Important :

Veillez joindre les radiographies en cas de prothèses ou de traitement canalaires, ainsi que le bilan de l'ODF.

SOINS DENTAIRES	Dents Traitées	Nature des Soins	Coefficient											
				Coefficient DES TRAVAUX										
				MONTANTS DES SOINS										
				DEBUT D'EXECUTION										
				FIN D'EXECUTION										
O.D.F PROTHESES DENTAIRES	DETERMINATION DU COEFFICIENT MASTICATOIRE													
	<table border="1"> <tr> <td colspan="2">H</td> </tr> <tr> <td>25533412 00000000</td> <td>21433552 00000000</td> </tr> <tr> <td>D</td> <td>G</td> </tr> <tr> <td>00000000 35533411</td> <td>00000000 11433553</td> </tr> <tr> <td colspan="2">B</td> </tr> </table>			H		25533412 00000000	21433552 00000000	D	G	00000000 35533411	00000000 11433553	B		Coefficient DES TRAVAUX
	H													
	25533412 00000000	21433552 00000000												
	D	G												
	00000000 35533411	00000000 11433553												
	B													
	<p>(Création, remont, adjonction) Fonctionnel, Thérapeutique, nécessaire à la profession</p>			MONTANTS DES SOINS										
				DATE DU DEVIS										
				DATE DE L'EXECUTION										

VISA ET CACHET DU PRATICIEN ATTESTANT LE DEVIS

VISA ET CACHET DU PRATICIEN ATTESTANT L'EXECUTION

Dr Driss BENCHAKROUNE

Cardiologue - Rythmologue
Diplômé de la faculté de médecine de Rabat
Diplômé en rythmologie de l'université de Bordeaux
Ancien médecin des hôpitaux de Bruxelles
Ancien médecin de l'hôpital militaire de Rabat

دكتور بنشكرون ادريس

متخصص في أمراض القلب و الشرايين
متخصص في اضطرابات نبضات القلب
خريج كلية الطب بالرباط و بوردو (فرنسا)
طبيب سابق بمستشفيات بروكسل (بلجيكا)
طبيب سابق بالمستشفى العسكري (الرباط)

CABINET DE CONSULTATIONS ET D'EXPLORATIONS CARDIO-VASCULAIRES

Electrocardiogramme

Echographie cardiaque
trans-thoracique

Echographie cardiaque
trans-oesophagienne

Echographie doppler
vasculaire

Holter rythmique

Holter tensionnel

Epreuve d'effort

Rythmologie diagnostique
et interventionnelle

Implantation de pacemaker

Implantation de
défibrillateur

Electrophysiologie
endocavitaire

Exploration des troubles
du rythme cardiaque
et palpitations

30/01/2024

ORDONNANCE

M. EL OUARDI Mohamed

COVERAM 5/5 mg : 1 comp par jour le matin

KARDEGIC 75 mg : 1 sachet par jour au repas de midi

LD-NOR 10 mg : 1 comp par jour le soir



LOT : 231511
EXP : 10/2026
PPV : 57,80DH

LOT : 231510
EXP : 10/2026
PPV : 57,80DH

(TRAITEMENT DE 06 MOIS / ne pas arrêter sans avis médical)

- Prochain RDV : 06 mois (le 29.07.2024)

PHARMACIE ANNASSIM
Bd Oued Daoura Lotissement
Habiba N°62/2 Oulfa casa
ICE : 002042097000024
Tél : 05 22 93 84 58

Dr. BENCHAKROUNE Driss
Cardiologue - Rythmologue
193 bd Oum Rabii Oulfa - Casablanca
Tél: 05 22 90 80 20 - 07 77 04 78 68

193, bd Oum Rabii - 2ème étage - Oulfa - Casablanca
شارع أم الربيع - ولغا - البيضاء
(au dessus laboratoire ORBIO - Face Lydec)
Tel : 05 22 90 80 20
Portable/WhatsApp : 07 77 04 78 68
06 61 29 13 24
Email : driss.benchakroune@gmail.com



Dr Driss BENCHAKROUNE

Cardiologue - Rythmologue
Diplômé de la faculté de médecine de Rabat
Diplômé en rythmologie de l'université de Bordeaux
Ancien médecin des hôpitaux de Bruxelles
Ancien médecin de l'hôpital militaire de Rabat

دكتور بنشكرون ادريس

متخصص في أمراض القلب و الشرايين
متخصص في اضطرابات نبضات القلب
خريج كلية الطب بالرباط و بوردو (فرنسا)
طبيب سابق بمستشفيات بروكسل (بلجيكا)
طبيب سابق بالمستشفى العسكري (الرباط)

CABINET DE CONSULTATIONS ET D'EXPLORATIONS CARDIO-VASCULAIRES

Electrocardiogramme

Echographie cardiaque
trans-thoracique

Echographie cardiaque
trans-oesophagienne

Echographie doppler
vasculaire

Holter rythmique

Holter tensionnel

Epreuve d'effort

Rythmologie diagnostique
et interventionnelle

Implantation de pacemaker

Implantation de
défibrillateur

Electrophysiologie
endocavitaire

Exploration des troubles
du rythme cardiaque
et palpitations

30/01/2024

ORDONNANCE

M. EL OUARDI Mohamed

RELAXIUM 375 mg : 1 gélule par jour le soir (1 boîte)

ANXIOL 6 mg : 1/2 comp le soir au besoin

PHARMACIE ANNASSIM
Bd Oued Daouda Lotissement
Habiba N° 62/2 Oulfa casa
ICE : 002042097000024
Tél : 05 22 93 84 58

Dr. BENCHAKROUNE Driss
Cardiologue - Rythmologue
193, Bd Oum Rabii Oulfa - Casablanca
Tel : 05 22 90 80 20 - 07 77 04 78 68

193, bd Oum Rabii - 2ème étage - Oulfa - Casablanca
193 شارع أم الربيع - ولفا - البيضاء
(au dessus laboratoire ORBIO - Face Lydec)
Tel : 05 22 90 80 20
Portable/WhatsApp : 07 77 04 78 68
06 61 29 13 24
Email : driss.benchakroune@gmail.com



Dr. Driss BENCHAKROUNE

Cardiologue - Rythmologue

Diplômé de la faculté de médecine de Rabat

Diplômé en rythmologie de l'université de Bordeaux

Ancien médecin des hôpitaux de Bruxelles

Ancien médecin de l'hôpital militaire de Rabat

دكتور بنشكرون ادريس

متخصص في أمراض القلب و الشرايين

متخصص في اضطرابات نبضات القلب

خريج كلية الطب بالرباط و بوردو (فرنسا)

طبيب سابق بمستشفيات بروكسل (بلجيكا)

طبيب سابق بالمستشفى العسكري (بالرباط)

CABINET DE CONSULTATIONS ET D'EXPLORATIONS CARDIO-VASCULAIRES

Electrocardiogramme

Echographie cardiaque
trans-thoracique

Echographie cardiaque
trans-oesophagienne

Echographie doppler
vasculaire

Holter rythmique

Holter tensionnel

Epreuve d'effort

Rythmologie diagnostique
et interventionnelle

Implantation de pacemaker

Implantation de
défibrillateur

Electrophysiologie
endo-cavitaire

Exploration des troubles
du rythme cardiaque
et palpitations

Casablanca, le 20/01/2024

NOTE D'HONORAIRES

Nom : El Ouahidi

Prénom : Mohamed

☒ Consultation + ECG = 350.00

☒ Echodoppler cardiaque = 200.00

☒ Echodoppler vasculaire = 200.00

☐ Holter ECG =

☐ Holter tensionnel =

☐ Contrôle de Pacemaker =

☐ Contrôle de Défibrillateur =

☐ Autre : =

TOTAL = 750.00

Total (en lettres) : mille neuf cents cinquante

TP :36046312 ICE:001893439000027 IF:20744261

193, bd Oum Rabii - 2ème étage - Oulfa - Casablanca

193 شارع أم الربيع - ولفا - البيضاء

(au dessus laboratoire ORBIO - Face Lydec)

Tel : 05 22 90 80 20

Portable/WhatsApp : 07 77 04 78 68

06 61 29 13 24

Email : driss.benchakroune@gmail.com

Dr. BENCHAKROUNE Driss
Cardiologue - Rythmologue
193, Bd Oum Rabii Oulfa - Casablanca
Tel: 05 22 90 80 20 - 07 77 04 78 68



CABINET DE CONSULTATIONS ET D'EXPLORATIONS CARDIO-VASCULAIRES

Electrocardiogramme

Le 30.01.2024

Echographie cardiaque
trans-thoracique

COMPTE RENDU D'ECHOGRAPHIE DOPPLER CARDIAQUE

Echographie cardiaque
trans-oesophagienne

M. EL OUARDI Mohamed

Ventricule gauche de taille normale, HVG concentrique symétrique modérée, de bonne contractilité globale et segmentaire, FEVG 67 % SB.

Echographie doppler
vasculaire

Pressions de remplissage du VG basses

Anomalie de relaxation du VG

Holter rythmique

Ventricule droit non dilaté, de bonne fonction systolique, TAPSE = 20 mm, Onde Sa tric = 12 cm/s.

Holter tensionnel

OG légèrement dilatée à 23 cm² de surface. OD de taille normale

Epreuve d'effort

Aorte ascendante de taille normale. Péricarde sec

Veine cave inférieure fine et COMPLIANTE.

Rythmologie diagnostique
et interventionnelle

Absence de thrombus intra-cavitaire ou de végétation décelable en ETT.

Sigmoïdes aortiques : 3 cusps, de bonne ouverture, absence de rétrécissement aortique - micro fuite aortique.

Implantation de pacemaker

Valves mitrales de bonne ouverture, absence de rétrécissement mitral, fuite mitrale minime

Implantation de
défibrillateur

Profil mitral type 1.

Absence d'anomalie valvulaire pulmonaire ou tricuspide.

Electrophysiologie
endocavitaire

Fuite tricuspide minime physiologique, PAPS à 25 mmHg.

Exploration des troubles
du rythme cardiaque
et palpitations

AU TOTAL : Cardiopathie hypertensive compensée ; FEVG = 67 % SB.



Dr Driss BENCHAKROUNE

Cardiologue - Rythmologue

Diplômé de la faculté de médecine de Rabat

Diplômé en rythmologie de l'université de Bordeaux

Ancien médecin des hôpitaux de Bruxelles

Ancien médecin de l'hôpital militaire de Rabat

دكتور بنشكرون ادريس

متخصص في أمراض القلب و الشرايين

متخصص في اضطرابات نبضات القلب

خريج كلية الطب بالرباط و بوردو (فرنسا)

طبيب سابق بمستشفيات بروكسل (بلجيكا)

طبيب سابق بالمستشفى العسكري (بالرباط)

CABINET DE CONSULTATIONS ET D'EXPLORATIONS CARDIO-VASCULAIRES

Electrocardiogramme

Echographie cardiaque

trans-thoracique

Echographie cardiaque

trans-oesophagienne

Echographie doppler
vasculaire

Holter rythmique

Holter tensionnel

Epreuve d'effort

Rythmologie diagnostique

et interventionnelle

Implantation de pacemaker

Implantation de

défibrillateur

Electrophysiologie

endocavitaire

Exploration des troubles

du rythme cardiaque

et palpitations

30/01/2024

ECHOGRAPHIE DOPPLER TRONCS SUPRA AORTIQUES

M. EL OUARDI Mohamed

A droite :

- Carotide commune, carotide externe et carotide interne libres de sténose significative ou de thrombus.
- Surcharge athéromateuse modérée de la carotide commune et du bulbe
- Vertébrale : sens du flux normal, pas de sténose
- Vitesses et index de résistances normales
- Epaisseur intima-media : 1.0 mm

A gauche :

- Carotide commune, carotide externe et carotide interne libres de sténose significative ou de thrombus.
- Surcharge athéromateuse modérée du bulbe
- Vertébrale : sens du flux normal, pas de sténose
- Vitesses et index de résistances normales
- Epaisseur intima-media : 0.9 mm

CONCLUSION :

- **Surcharge athéromateuse modérée bilatérale.**
- **Absence de sténose significative ou de thrombus.**

193, bd Oum Rabii - 2ème étage - Oulfa - Casablanca

193 شارع أم الربيع - ولغا - البيضاء

(au dessus laboratoire ORBIO - Face Lydec)

Tel: 05 22 90 80 20

Portable/WhatsApp: 07 77 04 78 68

06 61 29 13 24

Email: driss.benchakroune@gmail.com

Dr Driss BENCHAKROUNE
Cardiologue - Rythmologue
Casablanca
07 77 04 78 68



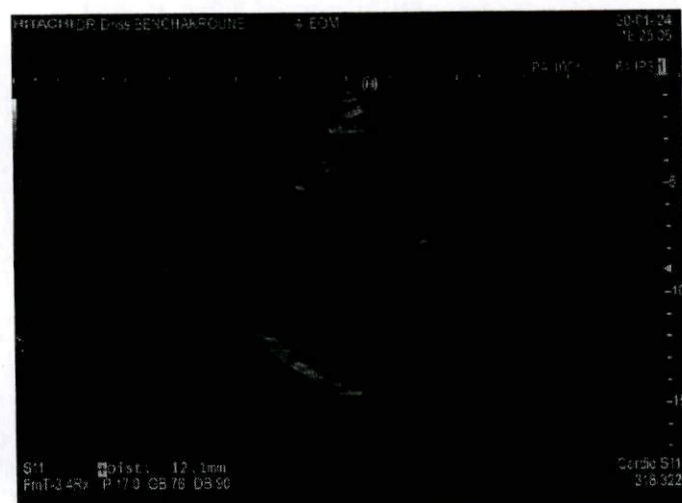
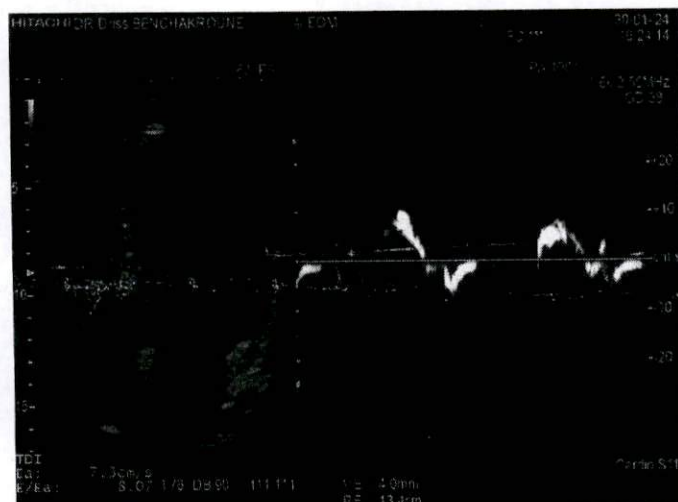
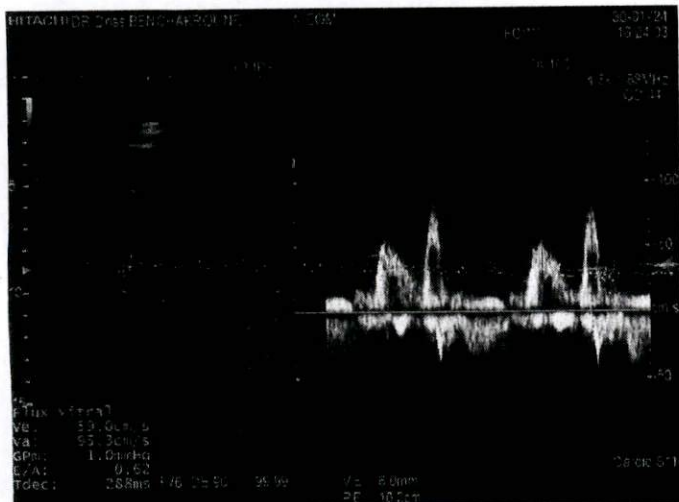
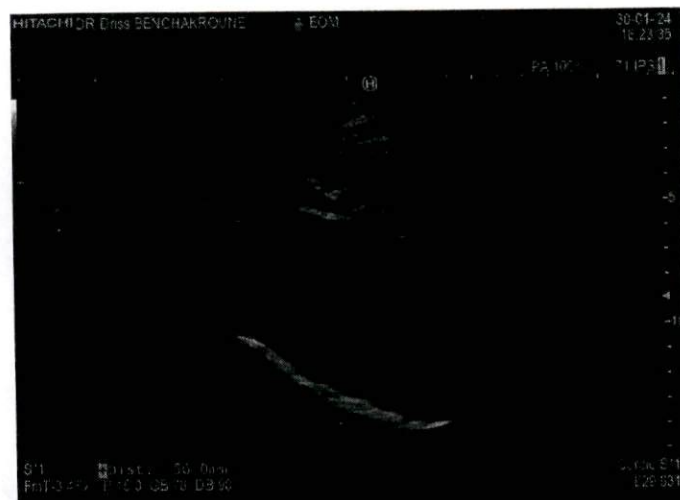
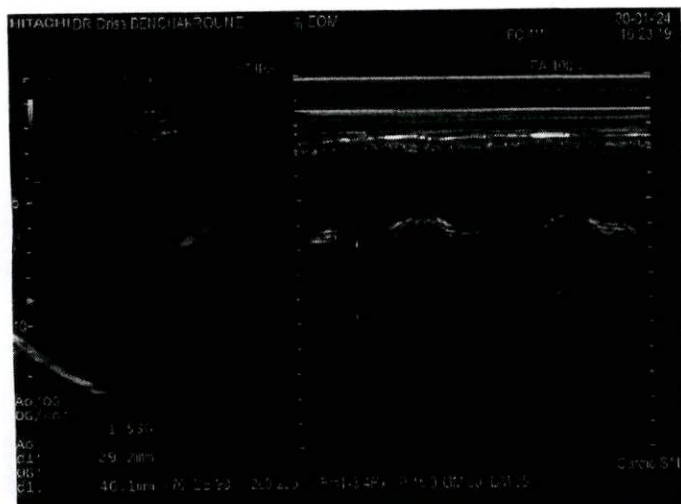

faide, 81 142/82 159/76 159/8

Dr BENCHAKROUNE Driss

Nom: EL OUARDI
MOHAMED

Clini:

SN:0007850

Sexe :

Age :

ECG

Servi:

Cas:

Lit:

Date:30/01/2024 16:13:47

bpm ms 60 998 60 992 60 994 60 1000 59 1002 58 1034 58 1028



00:29

Fréquence :	1000 Hz	Intervalle PR	222 ms
Temps d'échantillon	40 s	Intervalle QT	398 ms
HR:	58 bpm	Intervalle QTc	392 ms
Intervalle P	106 ms	Axe P	43,52°
Intervalle QRS	100 ms	Axe QRS	-0,44°
Intervalle T	194 ms	Axe T	36,20°

Prompt:

Puls. totals37 , Rythme normal36 ,SVE 0 ,VE 1 .

ms & 60
Rafelak
De

Dr. BENCHAKROUNE Driss
Cardiologue - Rythmologue
183 Bd. de la Casablanca
60 20 - 07 77 04 78 68

Signature du médecin :