

# RECOMMANDATIONS IMPORTANTES A LIRE POUR ACTIVER LES REMBOURSEMENTS ET EVITER LES REJETS

## Conditions générales :

- Le cadre réservé à l'adhérent doit être dûment renseigné.
- Le cadre réservé au médecin doit être renseigné par le praticien lui-même notamment la nature de la maladie.
- La validité de la feuille de soins est limitée à 3 mois à compter de la première consultation.
- L'entente préalable est exigée pour toute hospitalisation médicale, chirurgicale, soins dentaires spéciaux, extractions multiples, parodontie orthodontie, prothèses dentaires, prothèses auditives ou orthopédiques ainsi que pour tous les actes effectués en série.
- En cas d'accident, une déclaration précisant les causes et circonstances de l'accident est à joindre à la feuille de soins.

## Pharmacie :

- Les vignettes des médicaments doivent être obligatoirement jointes aux ordonnances.
- Pour les médicaments sans vignettes une facture de la pharmacie doit être jointe.

## Radiologie et Biologie :

- La facture ainsi qu'une copie des résultats des analyses ou du compte rendu (sous pli confidentiel) doivent être jointes à l'ordonnance médicale pour toute demande de remboursement.
- Un pli confidentiel du médecin prescripteur des analyses ou radios peut être demandé par le médecin conseil de la mutuelle.

## Optique :

- L'ordonnance du médecin prescripteur et la facture de l'opticien sont à joindre à la feuille de soins.

## Rééducation :

- L'entente préalable renseignée par le médecin prescripteur est exigée avant le début des séances de rééducations.
- Pour le remboursement, la facture et le calendrier des séances effectuées sont à joindre à la feuille de soins.

## Dentaire :

- En cas de prothèses ou de traitement canalaires, l'accord préalable renseigné sur la feuille de soins est obligatoire avant le début de traitement.
- La facture doit être jointe à la feuille de soins pour toute demande de remboursement.
- La radio-après soins est obligatoire en cas de prothèses ou de traitement canalaires.

## Maladie et Affection Longue Durée ALD et ALC :

- La déclaration de maladie chronique doit être renseignée par le médecin prescripteur et renouvelée tous les 6 mois.



## Déclaration de Maladie

M22- 0038889

☒ Maladie ☐ Dentaire ☐ Optique ☐ Autres

### Cadre réservé à l'adhérent (e)

Matricule : 01923 Société : RAM  
☐ Actif ☒ Pensionné(e) ☐ Autre :  
 Nom & Prénom : ZAGHLOUL NOHAMMED  
 Date de naissance : 14-10-56  
 Adresse : AA 3424  
 Tél : 0661187641 Total des frais engagés : 4380 Dhs

### Cadre réservé au Médecin

Cachet du médecin :  
 Date de consultation : 22/11/2024  
 Nom et prénom du malade : ZAGHLOUL NABHA Age :  
 Lien de parenté : ☐ Lui-même ☐ Conjoint ☐ Enfant  
 Nature de la maladie : AFF de poitrine  
 Affection longue durée ou chronique : ☐ ALD ☐ ALC Pathologie :  
 En cas d'accident préciser les causes et circonstances :  
 Dans le cas où la maladie aurait un caractère confidentiel, communiquer les renseignements sous pli confidentiel à l'attention du médecin conseil de la Mutuelle.

J'atteste sur l'honneur l'exactitude des renseignements portés sur la présente déclaration. Je déclare avoir pris connaissance de la clause relative à la protection des données personnelles.

Fait à : Le :  
 Signature de l'adhérent(e) :

Autorisation CNDP N° : A-A-215 / 2019

## Adresses Mails utiles

- O Réclamation : contact@mupras.com
- O Prise en charge : pec@mupras.com
- O Adhésion et changement de statut : adhesion@mupras.com

La MUPRAS garantit le respect de la loi n° 09-08 relative à la protection des personnes physiques à l'égard du traitement des données à caractère personnel.

**MUPRAS** : Centre Allal Ben Abdellah - 6ème Etage Angle Rue Mohamed Fakir et Rue Allal Ben Abdellah - Quartier de l'Horloge Casablanca 20000 - Tél : 05 22 20 45 45 (LG) - Fax : 05 22 22 78 18 - www.mupras.com



# RELEVÉ DES FRAIS ET HONORAIRES

Dates des Actes Natures des Actes Nombre et Coefficient Montant détaillé des Honoraires Cachet et signature du Médecin attestant le Paiement des Actes

24/1/2024 C3 300  
Eliahy/1  
5000H  
Professeur Dr. Eliahy  
M.D. 201, Bd d'Arto  
Tél: 05 22 94 62 02 / 05 22 94 61 61

## EXECUTION DES ORDONNANCES

Cachet du Pharmacien ou du Fournisseur Date Montant de la Facture

22/01/24 778,90  
PHARMACIE L'AIMOUN SARL AU  
10, Lot. Alaymoune, Casablanca  
Tél: 05 22 94 62 02 / 05 22 94 61 61

## ANALYSES - RADIOGRAPHIES

Cachet et signature du Laboratoire et du Radiologue Date Désignation des Coefficients Montant des Honoraires

22/12/20 2200 2802,20  
INPE: 093001006  
Dr. Hicham GUZZANI TOUHAMI  
BIOLOGISTE  
10, Bd. Yekrouni - Casablanca  
Tél: 05 22 94 62 02 / 05 22 94 61 61

## AUXILIAIRES MEDICAUX

Cachet et signature du Praticien Date des Soins Nombre AM PC IM IV Montant détaillé des Honoraires

# RELEVÉ DES FRAIS ET HONORAIRES

Le praticien est prié de préciser la dent traitée, l'acte pratiqué en indiquant la nature des soins.

Important :

Veillez joindre les radiographies en cas de prothèses ou de traitement canalaires, ainsi que le bilan de l'ODF.

## SOINS DENTAIRES

Dents Traitées Nature des Soins Coefficient

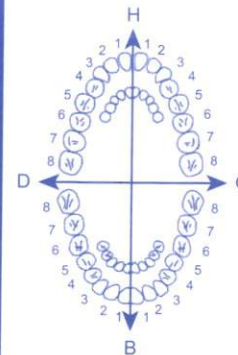

Coefficient DES TRAVAUX

MONTANTS DES SOINS

DEBUT D'EXECUTION

FIN D'EXECUTION

## O.D.F PROTHESES DENTAIRES

## DETERMINATION DU COEFFICIENT MASTICATOIRE

H  
25533412 21433552  
00000000 00000000  
D 00000000 00000000 G  
35533411 11433553  
B

(Création, remont, adjonction)  
Fonctionnel, Thérapeutique, nécessaire à la profession

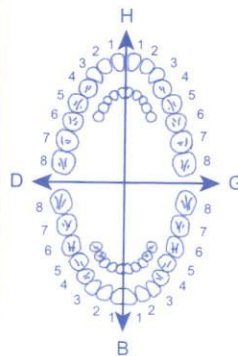

Coefficient DES TRAVAUX

MONTANTS DES SOINS

DATE DU DEVIS

DATE DE L'EXECUTION

VISA ET CACHET DU PRATICIEN ATTESTANT LE DEVIS

VISA ET CACHET DU PRATICIEN ATTESTANT L'EXECUTION

Professeur Driss Jamil

Hépatologie & Gastroenterologie

البروفيسور إدريس جميل

أمراض الكبد والجهاز الهضمي

Casablanca, le 22/01/2024 • الدار البيضاء في

MME ZAGHLOUL NABIHA

• SysMETIX - Gélule

1 Gélule/ jour le matin pendant 2 mois

• Apazide 200 mg - gélule

2 Gélules, matin et soir pendant 6 jours

• Ranciphex 20 mg - comprimé

Comprimé, matin 20 avant les repas, pendant 1 mois

• PINO 100mg - Comprimé

2 Comprimés, matin et soir, avant les repas, pendant 10 jours

• Sysmetix

1 Gélule / ou

when repas

Nidi

778.90

البروفيسور إدريس جميل  
أمراض الكبد والجهاز الهضمي  
201, شارع أنفا - الدار البيضاء  
الهاتف: 0522 94 61 61 / 0522 94 62 62

PHARMACIE LAIMOUN SARL AU  
466, Lot. Allaymoun Lissasfa  
Casablanca - Tél: 05 22 90 94 94  
RC: 381781 - TP: 36293297 - IF: 24821866

RANCIPHEX® 20 mg ○  
28 comprimés gastro-résistant  
Voie orale



6 118001 300808



GTIN: 16118001300805  
Lot No: PTE3047B  
EXP.: 07/2025  
S.N.: KBZN4HW5V9Z



PPV 19DH73  
VER 09/26  
LOT M3324

LOT: 0230030A  
EXP: 08/2024  
PVC: 280.000H

LOT: 22238A  
EXP: 08/2024  
PVC: 280.000H

Fabrication:  
**bellavie**  
Rue E. Duculot, 90  
5060 Sambreville - Belgique

LOT: 22238A  
EXP: 08/2024  
PVC: 280.000H

Fabrication:  
**bellavie**  
Rue E. Duculot, 90  
5060 Sambreville - Belgique



# CABINET D'HEPATO-GASTROENTEROLOGIE

## عيادة أمراض الكبد والجهاز الهضمي

Professeur Driss Jamil  
البروفيسور إدريس جميل

Docteur Zineb Jamil  
الدكتورة زينب جميل

HEPATO-GASTROENTEROLOGUE

أمراض الكبد والجهاز الهضمي  
Facture N°: 2656

HEPATO-GASTROENTEROLOGUE

اختصاصية في أمراض الكبد والجهاز الهضمي

Date : 23/01/2024

Bénéficiaire : Mme Zaghloul Nabihha

Mme ZAGHLOUL NABIHA

Tél: 0661/78/76/79

Email:

Adresse:

| Code                 | Description  | Quantité | Prix   | Sous-total |
|----------------------|--------------|----------|--------|------------|
| Visite du 22/01/2024 |              |          |        |            |
| CNS                  | Consultation | 1        | 300,00 | 300,00     |
| ABD                  | ECHOGRAPHIE  | 1        | 500,00 | 500,00     |
|                      |              |          | Total  | 800,00     |

Arrêté le présent document à la somme de :  
huit cents dirham(s)

Professeur Driss JAMIL  
Maladies du Foie et de l'Appareil Digestif  
201, Bd d'Anfa - Casablanca  
Tél: 05 22 94 62 62 / 0522 94 61 61

Assisstantes : Laila 06 61 86 58 66 | Rajaâ 06 89 44 48 88 | E-mail : secretariatprjamil@gmail.com

201, شارع أنفا، الطابق الثالث (أمام المدرسة الإسبانية خوان رامون وفوق مطعم أحمد شيف) - الدار البيضاء

201, Bd. d'Anfa 3<sup>ème</sup> étage (en face de l'école Espagnole Juan Ramón et au dessus de Ahmet chef) - Casablanca

الهاتف: 05.22.94.61.61 / 05.22.94.62.62 / 05.22.94.63.63 | الفاكس: 05.22.39.62.62

# CABINET D'HEPATO-GASTROENTEROLOGIE

## عيادة أمراض الكبد والجهاز الهضمي

Professeur Driss Jamil  
البروفيسور إدريس جميل

HEPATO-GASTROENTEROLOGUE  
أمراض الكبد والجهاز الهضمي

Docteur Zineb Jamil  
الدكتورة زينب جميل

HEPATO-GASTROENTEROLOGUE  
اختصاصية في أمراض الكبد والجهاز الهضمي

22/01/2024

**MME ZAGHLOUL NABIHA**

### EXAMEN

**Foie** homogène, de dimensions normales, son échostructure est modérément hyperéchogène avec absorption des faisceaux en profondeur compatible avec une stéatose diffuse modérée.

**Vésicule biliaire** : cholecystectomisé, lit vésiculaire libre

**Voies biliaires** intra et extrahépatiques non dilatées.

**Rate** homogène, de volume normal.

**Reins** échographiquement normaux.

**pancréas** s non visible vu l'interposition des gaz

Aérocolie importante

### CONCLUSION

STEATOSE HEPATIQUE

البروفيسور إدريس جميل  
أمراض الكبد والجهاز الهضمي  
201, شارع أنفا - الدار البيضاء  
الهاتف: 0522 94 61 61 / 0522 94 62 62

Assisstantes : Laila 06 61 86 58 66 | Rajaâ 06 89 44 48 88 | E-mail : secretariatprjamil@gmail.com

201, شارع أنفا، الطابق الثالث (أمام المدرسة الإسبانية خوان رامون وفوق مطعم أحمد شيف) - الدار البيضاء

201, Bd. d'Anfa 3<sup>ème</sup> étage (en face de l'école Espagnole Juan Ramón et au dessus de Ahmet chef) - Casablanca

الهاتف: 05.22.94.61.61 / 05.22.94.62.62 / 05.22.94.63.63 | الفاكس: 05.22.39.62.62

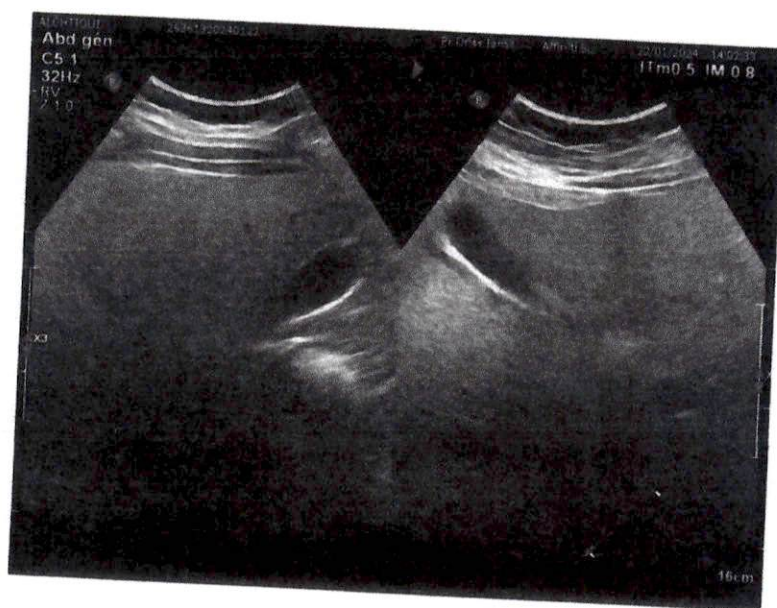
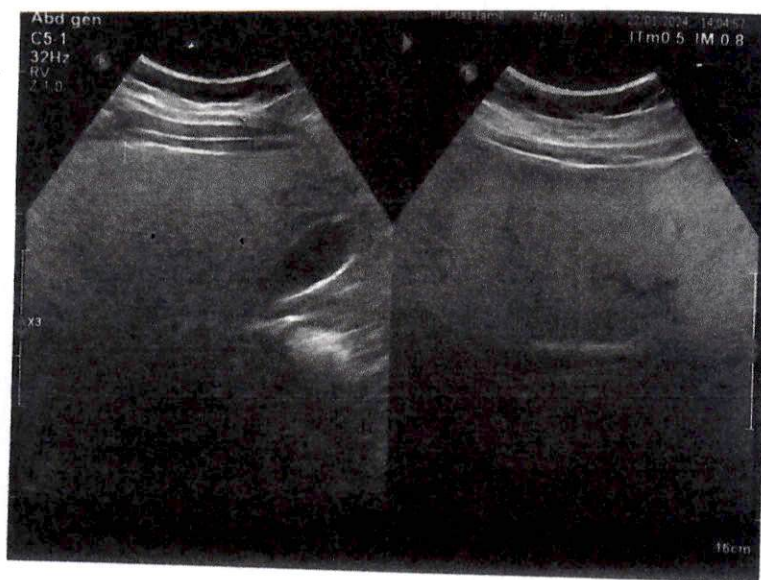



**Professeur Driss Jamil**

*Hepatology & Gastroenterology*

**البروفيسور إدريس جميل**

**أمراض الكبد والجهاز الهضمي**

Casablanca, le ..... 22/01/2024 ..... الدار البيضاء في

**MME ZAGHLOUL NABIHA**

• Bilan

- NFS+Plq
- Ferritine
- Vitamine D2/D3
- Glycemie à jeun
- ASAT / ALAT
- GGT / PAL
- Bilirubine L / T / C
- Electrophorèse des protides EPP
- Calprotectine fécale
- Examen parasito + coproculture des selles

CENTRE DE BIOLOGIE DE CASABLANCA  
Dr Hicham OUAZZANI TOUTAM  
Biologiste  
394, Bd. Zerkouni - Casablanca  
Tél: 05 22 77 48 96 - Fax: 05 22 77 48 93

البروفيسور إدريس جميل  
أمراض الكبد والجهاز الهضمي  
201, شارع أنفا - الدار البيضاء  
الهاتف: 0522 94 61 61 / 0522 94 62 62



# CENTRE DE BIOLOGIE DE CASABLANCA

394, Boulevard Zerktouni – Résidence le Casablanca – Bourgogne – CASABLANCA  
Tél : 0522 27 48 96 – Fax : 0522 27 49 13 – Patente : 35404878 – INP : 093001006  
CNSS : 6368949 IF : 51786580 – ICE : 002982351000006

**FACTURE N° : 240100688**

Casablanca le 23-01-2024

Mme KADIRI (Ep ZAGHLOUL) Nabiha

Date de l'examen : 23-01-2024

| Récapitulatif des analyses |   |      |
|----------------------------|---|------|
| CN                         | Analyse   | Clé  |
| 9105                       | Forfait traitement échantillon sanguin                    | E15  |
| B242                       | Antibiogramme   | B60  |
| B103                       | Bilirubine (Totale Directe et Indirecte)                  | B70  |
| B255                       | Coproculture + identification:                            | B100 |
| B114                       | Electrophorèse des protides                               | B100 |
| B154                       | Ferritine   | B250 |
| B141                       | Gamma glutamyl transférase (G G T)                        | B50  |
| B118                       | Glycémie  | B30  |
| B254                       | Parasitologie des selles (Examen direct + enrichissement) | B40  |
| B216                       | Numération Formule (Globules rouges/Blancs/plaquettes)    | B80  |
| B143                       | Phosphatases Alcalines                                    | B50  |
| B146                       | Transaminases O (TGO)                                     | B50  |
| B147                       | Transaminases P (TGP)                                     | B50  |
| B439                       | Vitamine D  | B450 |
|                            | Calprotectine   | B700 |
| B130                       | Protéines   | B30  |

Total des B : 2080

TOTAL DOSSIER : 2802.20 DH

Arrêtée la présente facture à la somme de : deux mille huit cent deux dirhams vingt centimes.

CENTRE DE BIOLOGIE DE CASABLANCA  
Dr Hicham OUAZZANI TOUHAMI  
Biologiste  
394, Bd. Zerktouni - Casablanca  
Tél : 05 22 27 48 96 - Fax : 05 22 27 49 13



CENTRE DE BIOLOGIE DE CASABLANCA

مختبر التحليلات الطبية

Laboratoire de Biologie Médicale

BIOCHIMIE • HÉMATOLOGIE • BACTÉRIOLOGIE • VIROLOGIE • IMMUNOLOGIE • PARASITOLOGIE • MYCOLOGIE • RM.A.



د. هشام الوزاني التهامي

Dr. Hicham OUAZZANI TOUHAMI

Pharmacien Biologiste

Ancien interne et Attaché au C.H.U. de Montpellier  
D.U. de Fertilité Humaine de la Faculté de Médecine  
de Montpellier - D.U. d'Assurance Qualité de la Faculté  
de Pharmacie Paris V

Dossier ouvert le : 23-01-2024

Prélevé le : 23-01-2024 à 09:59

Edité le : 25-01-2024

Mme KADIRI (Ep  
ZAGHLOUL) Nabiha

Réf dossier: 24013389

DR Driss JAMIL  
201 BD D ANFA  
CASABLANCA



ACCREDITATION N° 8-4177  
Portées disponibles  
sur [www.cofrac.fr](http://www.cofrac.fr)  
Seuls les résultats identifiés  
par le symbole [AC] sont couverts  
par l'accréditation

Page N° : 1 / 6

Valeurs références

Antériorités

## HEMATOCYTOLOGIE

### HEMOGRAMME (Sysmex XN 550)

24-07-2023

|                                    |         |       |                   |         |
|------------------------------------|---------|-------|-------------------|---------|
| Hématies : [AC]                    | 4.35    | M/mm3 | (3.80-5.90)       | 4.20    |
| Hémoglobine : [AC]                 | 11.50   | g/dL  | (11.50-17.50)     | 11.30   |
| Hématocrite : [AC]                 | 35.4    | %     | (34.0-53.0)       | 35.6    |
| VGM : [AC]                         | 81.4    | fL    | (76.0-96.0)       | 84.8    |
| CCMH : [AC]                        | 32.5    | g/dL  | (31.0-36.0)       | 31.7    |
| TCMH : [AC]                        | 26.4    | pg    | (24.4-34.0)       | 26.9    |
| Leucocytes : [AC]                  | 6 470   | /Mm3  | (3 800-11 000)    | 6 380   |
| Polynucléaires Neutrophiles : [AC] | 44.4    | %     |                   | 52.9    |
| Soit: [AC]                         | 2 873   | /mm3  | (1 400-7 700)     | 3 375   |
| Polynucléaires Eosinophiles : [AC] | 0.8     | %     |                   | 0.5     |
| Soit: [AC]                         | 52      | /mm3  | (20-580)          | 32      |
| Polynucléaires Basophiles : [AC]   | 0.2     | %     |                   | 0.2     |
| Soit: [AC]                         | 13      | /mm3  | (0-110)           | 13      |
| Lymphocytes : [AC]                 | 46.1    | %     |                   | 38.7    |
| Soit: [AC]                         | 2 983   | /mm3  | (1 000-4 800)     | 2 469   |
| Monocytes : [AC]                   | 8.5     | %     |                   | 7.7     |
| Soit: [AC]                         | 550     | /mm3  | (150-1 000)       | 491     |
| Plaquettes : [AC]                  | 295 000 | /Mm3  | (150 000-445 000) | 281 000 |

Prélèvement à domicile sur rendez vous

394, Bd Zerkouni - Resd. Le Casablanca - Bourgogne - 20040 Casablanca Tél : 05 22.27.48.96 / 05 22.47.29.46 / 06 61.79.86.18 - Fax : 05 22.27.49.13

E-mail : [labocbc@gmail.com](mailto:labocbc@gmail.com) - Site web : [www.laboratoirecbc.com](http://www.laboratoirecbc.com) INP: 093001006 - Patente : 35404878 - C.N.S.S : 6368949 -IF : 51786580 - ICE : 002982351000006



CENTRE DE BIOLOGIE DE CASABLANCA

مختبر التحليلات الطبية

Laboratoire de Biologie Médicale

BIOCHIMIE • RHÉMATOLOGIE • BACTÉRIOLOGIE • VIROLOGIE • IMMUNOLOGIE • PARASITOLOGIE • MYCOLOGIE • RM.A.



د. هشام الوزاني التهامي

Dr. Hicham OUZZANI TOUHAMI

Pharmacien Biologiste

Ancien interne et Attaché au C.H.U. de Montpellier  
D.U. de Fertilité Humaine de la Faculté de Médecine  
de Montpellier - D.U. d'Assurance Qualité de la Faculté  
de Pharmacie Paris V

Dossier : 24013389

Mme ZAGHLOUL Nabiha



ACCREDITATION N° 8-4177  
Portées disponibles  
sur [www.cofrac.fr](http://www.cofrac.fr)  
Seuls les résultats identifiés  
par le symbole [AC] sont couverts  
par l'accréditation

Prélevé le : 23-01-2024 à 09:59

Edité le : 25-01-2024

Page N° : 2 / 6

Valeurs références

Antériorités

## BIOCHIMIE SANGUINE GÉNÉRALE ET SPÉCIALISÉE

Glycémie à jeun [AC]  
(Dosage enzymatique)

1.04 g/L (0.74-1.09)  
5.77 mmol/L (4.11-6.05)

05-12-2023

1.21



Protéines totales  
(Dosage colorimétrique)

71 g/L (64-83)

Ferritine  
(Technique chimiluminescence)

73.40 ng/mL (13.00-300.00)

Attention: Changement de technique: changement des valeurs de référence depuis le 19/05/2023.

24-07-2023

Transaminases SGOT /ASAT [AC]  
(Dosage enzymatique)

33 UI/L (<50)

24

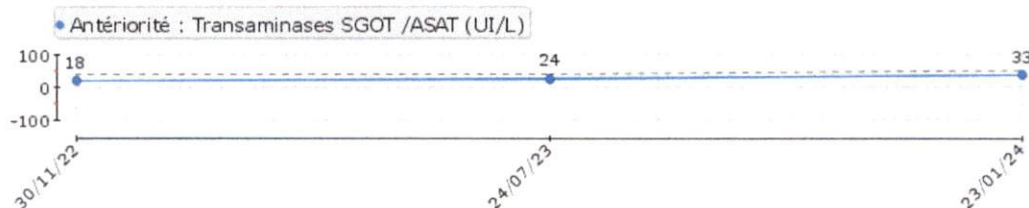

Prélèvement à domicile sur rendez vous

394, Bd Zerktouni - Resd. Le Casablanca - Bourgogne - 20040 Casablanca Tél : 05 22.27.48.96 / 05 22.47.29.46 / 06 61.79.86.18 - Fax : 05 22.27.49.13  
E-mail : [labocbc@gmail.com](mailto:labocbc@gmail.com) - Site web : [www.laboratoirecbc.com](http://www.laboratoirecbc.com) INP: 093001006 - Patente : 35405458 - C.N.S.S : 6368949 - IF : 40110273 - ICE : 00169929000019





# CENTRE DE BIOLOGIE DE CASABLANCA

مختبر التحليلات الطبية

Laboratoire de Biologie Médicale

BIOCHIMIE - HÉMATOLOGIE - BACTÉRIOLOGIE - VIROLOGIE - IMMUNOLOGIE - PARASITOLOGIE - MYCOLOGIE - B.M.A.



د. هشام الوزاني التهامي

Dr. Hicham OUAZZANI TOUHAMI

Pharmacien Biologiste

Ancien interne et Attaché au C.H.U. de Montpellier  
D.U. de Fertilité Humaine de la Faculté de Médecine  
de Montpellier - D.U. d'Assurance Qualité de la Faculté  
de Pharmacie Paris V

Dossier : 24013389

Mme ZAGHLOUL Nabiha



ACCREDITATION N° 8-4177  
Portées disponibles  
sur [www.cofrac.fr](http://www.cofrac.fr)  
Seuls les résultats identifiés  
par le symbole (AC) sont couverts  
par l'accréditation

Prélevé le : 23-01-2024 à 09:59

Edité le : 25-01-2024

Page N° : 3 / 6

|  |         | Valeurs références | Antériorités     |
|--|---------|--------------------|------------------|
| Transaminases ALAT(GPT) [AC]<br>(Dosage enzymatique) | 38 UI/L | (<50)              | 24-07-2023<br>28 |

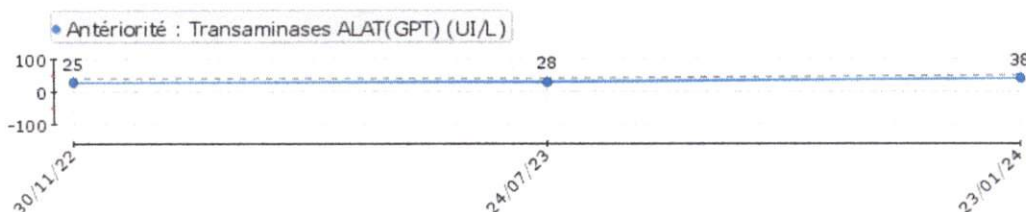

|   |                        |                   |
|---|------------------------|-------------------|
| Bilirubine totale<br>(Test colorimétrique)              | 2.7 mg/L<br>4.6 µmol/L | (<9.0)<br>(<15.4) |
| Bilirubine conjuguée (directe)<br>(Test colorimétrique) | 1.3 mg/L<br>2.2 µmol/L | (<3.4)<br>(<5.8)  |
| Bilirubine libre (indirecte)<br>(calculée)              | 1.4 mg/L<br>2.4 µmol/L |                   |

NB: Nouveau-nés : Risque élevé d'hyperbilirubinémie cliniquement significative:

Nouveau-nés nés à terme et proche du terme:

Age

24 heures : >ou= 137 µmol/L

48 heures : >ou= 222 µmol/L

84 heures : >ou= 290 µmol/L

|  |         |          |                  |
|--|---------|----------|------------------|
| Gamma glutamyl-transférase (GGT) [AC]<br>(Dosage enzymatique IFCC) | 42 UI/L | (<40)    | 30-11-2022<br>36 |
| Phosphatase alcaline (PAL)<br>(Dosage enzymatique)                 | 56 UI/L | (35-105) | 30-11-2022<br>59 |

## ELECTROPHORESE DES PROTEINES SERIQUES

Electrophorèse des protéines :  
(Electrophorese capillaire)

Veuillez consulter le compte rendu ci-joint.

24-07-2023

Prélèvement à domicile sur rendez vous

394, Bd Zerktouni - Resd. Le Casablanca - Bourgogne - 20040 Casablanca Tél : 05 22.27.48.96 / 05 22.47.29.46 / 06 61.79.86.18 - Fax : 05 22.27.49.13

E-mail : [labocbc@gmail.com](mailto:labocbc@gmail.com) - Site web : [www.laboratoirecbc.com](http://www.laboratoirecbc.com) INP: 093001006 - Patente : 35405458 - C.N.S.S : 6368949 -IF : 40110273 - ICE : 00169929000019



# CENTRE DE BIOLOGIE DE CASABLANCA

مختبر التحليلات الطبية

Laboratoire de Biologie Médicale

BIOCHIMIE • HÉMATOLOGIE • BACTÉRIOLOGIE • VIROLOGIE • IMMUNOLOGIE • PARASITOLOGIE • MYCOLOGIE • B.M.A.



د. هشام الوزاني التهامي

Dr. Hicham OUAZZANI TOUHAMI

Pharmacien Biologiste

Ancien interne et Attaché au C.H.U. de Montpellier  
D.U. de Fertilité Humaine de la Faculté de Médecine  
de Montpellier - D.U. d'Assurance Qualité de la Faculté  
de Pharmacie Paris V

Dossier : 24013389

Mme ZAGHLOUL Nabiha



ACCREDITATION N° 8-4177  
Portées étendues  
sur [www.cofrac.fr](http://www.cofrac.fr)  
Seuls les résultats identifiés  
par le symbole (AC) sont couverts  
par l'accréditation

Prélevé le : 23-01-2024 à 09:59

Edité le : 25-01-2024

Page N° : 4 / 6

## VITAMINE D2/D3

(Technique chimiluminescence)

25.6 ng/mL

64.0 nmol/L

Valeurs références

(30.0-100.0)

(75.0-250.0)

Antériorités

22.0

Valeurs souhaitables : >30 ng/mL (>75 nmol/L)  
Insuffisance : 20-30 ng/mL (50-75 nmol/L)  
Carence : <20 ng/mL (<50 nmol/L)  
Toxicité : >100 ng/mL (>250 nmol/L)

## Dosage de la Calprotectine dans les selles

Calprotectine fécale

(Immunoturbidimétrie (Certest))

<20 µg/g

(<50)

### Interprétation :

Calprotectine fécale <50 µg/g : une maladie inflammatoire des intestins est peu probable

Calprotectine fécale 50 à 200 µg/g : un contrôle à distance est recommandé

Calprotectine fécale >200 µg/g : une maladie inflammatoire des intestins est probable



CENTRE DE BIOLOGIE DE CASABLANCA

مختبر التحليلات الطبية

Laboratoire de Biologie Médicale

HÉMOLOGIE • RHÉMATOLOGIE • BACTÉRIOLOGIE • VIROLOGIE • IMMUNOLOGIE • PARASITOLOGIE • MYCOLOGIE • EM.A.



د. هشام الوزاني التهامي

Dr. Hicham QUAZZANI TOUHAMI

Pharmacien Biologiste

Ancien Interne et Attaché au C.H.U. de Montpellier  
D.U. de Fertilité Humaine de la Faculté de Médecine  
de Montpellier - D.U. d'Assurance Qualité de la Faculté  
de Pharmacie Paris V

Dossier : 24013389

Mme ZAGHLOUL Nabiha

Prélevé le : 23-01-2024 à 09:59

Edité le : 25-01-2024



ACCREDITATION N° 8-4177  
Portes disponibles  
sur [www.cofrac.fr](http://www.cofrac.fr)  
Seuls les résultats couverts  
par le symbole COFRAC sont couverts  
par l'accréditation

Page N° : 5 / 6

Valeurs références

Antériorités

## BACTERIOLOGIE

### Coproculture

#### Examen macroscopique

|           |               |
|-----------|---------------|
| Aspect :  | Semi-liquides |
| Couleur : | Marron        |
| Mucus :   | Présence +    |
| Sang :    | Absence       |
| Pus :     | Absence       |

#### Examen cytologique

|            |          |
|------------|----------|
| Leucocytes | Quelques |
| Hématies   | Absence  |
| Levures    | Quelques |

#### Examen bactériologique

|                       |      |
|-----------------------|------|
| Flore Gram Négatifs : | 60 % |
| Flore Gram Positifs : | 40 % |

**Cultures :** Absence de germes pathogènes (Salmonelle, Shigelle, Campylobacter et Yersinia)

Prélèvement à domicile sur rendez vous

394, Bd Zerkouni - Resd. Le Casablanca - Bourgogne - 20040 Casablanca Tél : 05 22.27.48.96 / 05 22.47.29.46 / 06 61.79.86.18 - Fax : 05 22.27.49.13  
E-mail : [labocbc@gmail.com](mailto:labocbc@gmail.com) - Site web : [www.laboratoirecbc.com](http://www.laboratoirecbc.com) INP: 093001006 - Patente : 35405458 - C.N.S.S : 6368949 - IF : 40110273 - ICE : 00169929000019





**CENTRE DE BIOLOGIE DE CASABLANCA**

**مختبر التحاليل الطبية**

**Laboratoire de Biologie Médicale**

BIOCHIMIE - HÉMATOLOGIE - BACTÉRIOLOGIE - VIROLOGIE - IMMUNOLOGIE - PARASITOLOGIE - MYCOLOGIE - E.M.A.



**د. هشام الوزاني التهامي**

**Dr. Hicham OUZZANI TOUHAMI**

**Pharmacien Biologiste**

Ancien Interne et Attaché au C.H.U. de Montpellier  
D.U. de Femme Humaine de la Faculté de Médecine  
de Montpellier - D.U. d'Assurance Qualité de la Faculté  
de Pharmacie Paris V

Dossier : 24013389

**Mme ZAGHLOUL Nabiha**



ACCREDITATION N° 9-4177  
Règles disponibles sur [www.cofra.fr](http://www.cofra.fr)  
Seuls les résultats identifiés  
par le symbole (M) sont couverts  
par l'accréditation

Prélevé le : 23-01-2024 à 09:59

Edité le : 25-01-2024

Page N° : 6 / 6

Valeurs références

Antériorités

## PARASITOLOGIE-MYCOLOGIE

### Examen parasitologique des Selles

#### Examen macroscopique

|                     |               |
|---------------------|---------------|
| Aspect :            | Semi-liquides |
| Couleur :           | Marron        |
| Mucus :             | Présence +    |
| Sang :              | Absence       |
| Pus :               | Absence       |
| Parasites adultes : | Absence       |

#### Examen cytologique

|                              |          |
|------------------------------|----------|
| Leucocytes                   | Quelques |
| Hématies                     | Absence  |
| Cristaux de Charcot-Leyden : | Absence  |
| Résidus alimentaires :       | Nombreux |
| Levures                      | Quelques |

#### Examen parasitologique

|                        |  |
|------------------------|--|
| Examen microscopique : | Absence d'oeufs, de kystes ou de formes végétatives de parasites |
|------------------------|--|

**Dr. Ouazzani**

CENTRE DE BIOLOGIE DE CASABLANCA  
Dr Hicham OUZZANI TOUHAMI  
Biologiste  
394, Bd. Zerkouni - Casablanca  
Tél: 05 22 27 48 96 - Fax: 05 22 27 48 13

Prélèvement à domicile sur rendez vous

394, Bd Zerkouni - Resd. Le Casablanca - Bourgogne - 20040 Casablanca Tél : 05 22.27.48.96 / 05 22.47.29.46 / 06 61.79.86.18 - Fax : 05 22.27.49.13  
E-mail : [labcbcb@gmail.com](mailto:labcbcb@gmail.com) - Site web : [www.laboratoirecbc.com](http://www.laboratoirecbc.com) INP: 093001006 - Patente : 35405458 - C.N.S.S : 6368949 -IF : 40110273 - ICN  
00169929000019

Nom/Prénom : **ZAGHLOUL Nabiha**

Date de prélèvement: 23/01/2024

Dossier : 162401233389

***Electrophorèse des protéines sériques***

*Technique capillaire Minicap flex piercing Sebia*

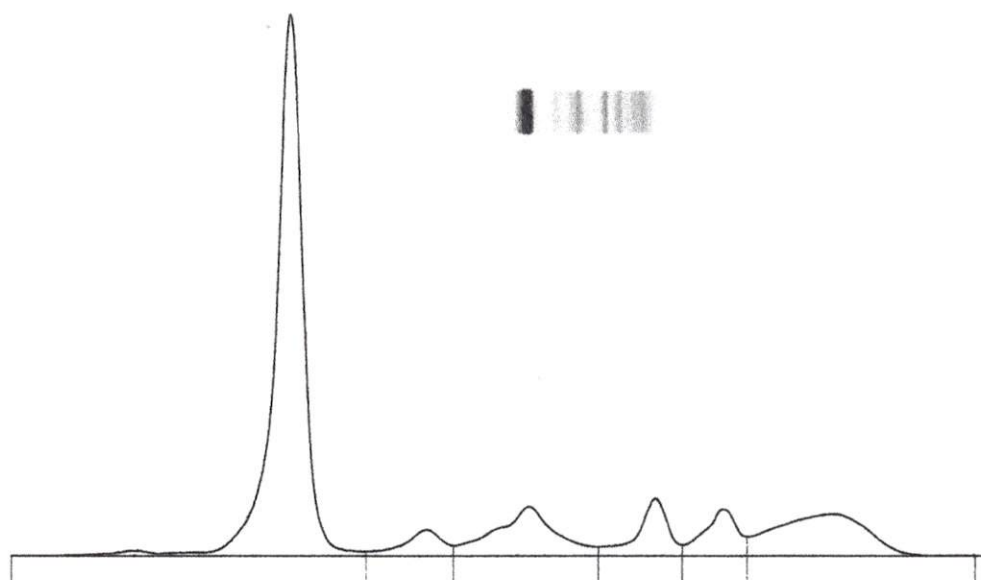

| Nom      | %    | Normales %  | g/L  | Normales g/L |
|----------|------|-------------|------|--------------|
| Albumine | 58,0 | 55,8 - 66,1 | 41,2 | 40,2 - 47,6  |
| Alpha 1  | 3,8  | 2,9 - 4,9   | 2,7  | 2,1 - 3,5    |
| Alpha 2  | 11,2 | 7,1 - 11,8  | 8,0  | 5,1 - 8,5    |
| Beta 1   | 6,6  | 4,7 - 7,2   | 4,7  | 3,4 - 5,2    |
| Beta 2   | 5,9  | 3,2 - 6,5   | 4,2  | 2,3 - 4,7    |
| Gamma    | 14,5 | 11,1 - 18,8 | 10,3 | 8,0 - 13,5   |

P. T.: 71 g/L

Rapp. A/G : 1,38

Commentaire :

Profil normal.