

RECOMMANDATIONS IMPORTANTES A LIRE POUR ACTIVER LES REMBOURSEMENTS ET EVITER LES REJETS

Conditions générales :

- Le cadre réservé à l'adhérent doit être dûment renseigné.
- Le cadre réservé au médecin doit être renseigné par le praticien lui-même notamment la nature de la maladie.
- La validité de la feuille de soins est limitée à 3 mois à compter de la première consultation.
- L'entente préalable est exigée pour toute hospitalisation médicale, chirurgicale, soins dentaires spéciaux, extractions multiples, parodontie orthodontie, prothèses dentaires, prothèses auditives ou orthopédiques ainsi que pour tous les actes effectués en série.
- En cas d'accident, une déclaration précisant les causes et circonstances de l'accident est à joindre à la feuille de soins.

Pharmacie :

- Les vignettes des médicaments doivent être obligatoirement jointes aux ordonnances.
- Pour les médicaments sans vignettes une facture de la pharmacie doit être jointe.

Radiologie et Biologie :

- La facture ainsi qu'une copie des résultats des analyses ou du compte rendu (sous pli confidentiel) doivent être jointes à l'ordonnance médicale pour toute demande de remboursement.
- Un pli confidentiel du médecin prescripteur des analyses ou radios peut être demandé par le médecin conseil de la mutuelle.

Optique :

- L'ordonnance du médecin prescripteur et la facture de l'opticien sont à joindre à la feuille de soins.

Rééducation :

- L'entente préalable renseignée par le médecin prescripteur est exigée avant le début des séances de rééducations.
- Pour le remboursement, la facture et le calendrier des séances effectuées sont à joindre à la feuille de soins.

Dentaire :

- En cas de prothèses ou de traitement canalaires, l'accord préalable renseigné sur la feuille de soins est obligatoire avant le début de traitement.
- La facture doit être jointe à la feuille de soins pour toute demande de remboursement.
- La radio-après soins est obligatoire en cas de prothèses ou de traitement canalaires.

Maladie et Affection Longue Durée ALD et ALC :

- La déclaration de maladie chronique doit être renseignée par le médecin prescripteur et renouvelée tous les 6 mois.

Adresses Mails utiles

- Réclamation : contact@mupras.com
- Prise en charge : pec@mupras.com
- Adhésion et changement de statut : adhesion@mupras.com

La MUPRAS garantit le respect de la loi n° 09-08 relative à la protection des personnes physiques à l'égard du traitement des données à caractère personnel.

MUPRAS : Centre Allal Ben Abdellah - 6ème Etage Angle Rue Mohamed Fakir et Rue Allal Ben Abdellah - Quartier de l'Horloge Casablanca 20000 - Tél. : 05 22 20 45 45 (LG) - Fax : 05 22 22 78 18 - www.mupras.com



MUPRAS
Mutuelle de Prévoyance
& d'Actions Sociales
de Royal Air Maroc

Déclaration de Maladie

M22- 0034255

☒ Maladie

☐ Dentaire

☐ Optique

☐ Autres

Cadre réservé à l'adhérent (e)

Matricule : 2728 Société : Royal Air Maroc

☐ Actif

☒ Pensionné(e)

☐ Autre :

Nom & Prénom : HAFID FATHA

Date de naissance : 06/07/1957

Adresse : 11 RUE AZEGZA - AP1 15 RABAT

Tél. : 0613285851 Total des frais engagés : Dhs

Cadre réservé au Médecin

Cachet du médecin :

DR. BERBICH MOHAMMED
CARDIOLOGUE
54, Angle Rue Ain Asserdoune
et Avenue Okba, Agdal - Rabat
Tél. : 05 37 68 00 14

Date de consultation : 06/02/2024

Nom et prénom du malade : HAFID FATHA Age : 66A

Lien de parenté : ☒ Lui-même ☐ Conjoint ☐ Enfant

Nature de la maladie : dyslipidémie - pathologie

Affection longue durée ou chronique : ☐ ALD ☐ ALC Pathologie :

En cas d'accident préciser les causes et circonstances :

Dans le cas où la maladie aurait un caractère confidentiel, communiquer les renseignements sous pli confidentiel à l'attention du médecin conseil de la Mutuelle.

J'atteste sur l'honneur l'exactitude des renseignements portés sur la présente déclaration. Je déclare avoir pris connaissance de la politique relative à la protection des données personnelles.

Fait à : Le : 06/02/2024

Signature de l'adhérent(e) :

Autorisation CNDP N° : A-A-215 / 2019

Dr . BERBICH Mohammed

Cardiologue

CABINET DE CARDIOLOGIE ET
D'EXPLORATIONS CARDIOVASCULAIRES

Ex.médecin à la ligue Nationale de Lutte
Contre les maladies Cardiovasculaires
UNITÉ DES SOINS INTENSIFS



الدكتور محمد بريش

اختصاصي في أمراض القلب والشرايين

طبيب سابق بالعيادة الوطنية لمحاربة
أمراض القلب والشرايين
قسم العناية الحثيئة

Rabat 06/09/2024 الرباط

Ac 188F1D RAT.188

- glycémie + 188 glyq

- cholest 188 ch

- TC

- urée créat

- transamin

Centre de Biologie Agdal
Angle Av. Ibn Sina, Av. de France
Tél.: 0537 77 77 77
Fax : 0537 77 89 50
0537 77 92 95

Dr. BERBICH MOHAMMED
CARDIOLOGUE
54, Angle Rue Ain Asserdoune
et Avenue Oqba, Agdal - Rabat
Tél.: 0537 68 00 14

54, Rue Ain Asserdoune Avenue Oqba, Appt N°5 2^{ème} étage
Agdal - Rabat

Tél : 05 37 68 00 14 / 06 15 06 50 00 - Gsm : 06 61 19 70 47
E-mail: berbichmohammed24@gmail.com

عمارة 54 زقة عين أسردون شارع عقبة بن نافع
أكدال - الرباط
الهاتف: 05 37 68 00 14 / 06 15 06 50 00
البريد الإلكتروني: berbichmohammed24@gmail.com

Maphar
Bd Alkima N° 6, Ql,
Sidi Bernoussi, Casablanca
Crestor 10mg cp pell b30
P.P.V : 167,00 DH



Maphar
Bd Alkima N° 6, Ql,
Sidi Bernoussi, Casablanca
Crestor 10mg cp pell b30
P.P.V : 167,00 DH



Maphar
Bd Alkima N° 6, Ql,
Sidi Bernoussi, Casablanca
Crestor 10mg cp pell b30
P.P.V : 185,70 DH



Maphar
Bd Alkima N° 6, Ql,
Sidi Bernoussi, Casablanca
Crestor 10mg cp pell b30
P.P.V : 185,70 DH



Maphar
Bd Alkima N° 6, Ql,
Sidi Bernoussi, Casablanca
Crestor 10mg cp pell b30
P.P.V : 185,70 DH



Maphar
Bd Alkima N° 6, Ql,
Sidi Bernoussi, Casablanca
Crestor 10mg cp pell b30
P.P.V : 185,70 DH



Maphar
Bd Alkima N° 6, Ql,
Sidi Bernoussi, Casablanca
Crestor 10mg cp pell b30
P.P.V : 185,70 DH



Maphar
Bd Alkima N° 6, Ql,
Sidi Bernoussi, Casablanca
Crestor 10mg cp pell b30
P.P.V : 167,00 DH



Maphar
Bd Alkima N° 6, Ql,
Sidi Bernoussi, Casablanca
Crestor 10mg cp pell b30
P.P.V : 167,00 DH



Maphar
Bd Alkima N° 6, Ql,
Sidi Bernoussi, Casablanca
Crestor 10mg cp pell b30
P.P.V : 167,00 DH



Maphar
Bd Alkima N° 6, Ql,
Sidi Bernoussi, Casablanca
Crestor 10mg cp pell b30
P.P.V : 167,00 DH



Dr . BERBICH Mohammed

Cardiologue

CABINET DE CARDIOLOGIE ET
D'EXPLORATIONS CARDIOVASCULAIRES

Ex.médecin à la ligue Nationale de Lutte
Contre les maladies Cardiovasculaires
UNITÉ DES SOINS INTENSIFS



الدكتور محمد بريش

اختصاصي في أمراض القلب والشرايين

طبيب سابق بالعصبة الوطنية لمحاربة

أمراض القلب والشرايين

قسم العناية المركزة

Rabat 06/09/2024 الرباط

M- HAFID FATIMA

creatin 10
mg

$167^{00} \times 3 =$

$23 \text{ min} \cdot 504^{00}$

Mogmine (163)
mg

FACTURE N° : 2402060052



INPE :

103061461

Rabat le 06-02-2024

Mme Fatiha HAFID

Demande N° 2402060052

Date de l'examen : 06-02-2024

Analyses :

Récapitulatif des analyses

CN	Analyse	Val	Clefs
PS	Prélèvement sanguin	E20	E
0106	Cholestérol total	B30	B
0110	Cholestérol HDL+ L D L	B80	B
0111	Créatinine	B30	B
0118	Glycémie	B30	B
0119	Hémoglobine glycosylée	B100	B
0134	Triglycérides	B60	B
0135	Urée	B30	B
0146	Transaminases O (TGO)	B50	B
0147	Transaminases P (TGP)	B50	B

Total des B : 460

TOTAL DOSSIER : 640DH

Arrêtée la présente facture à la somme de : six cent quarante dirhams s

Centre de Biologie Agdal
Angle Av. Ibn Sina, Av. de France
Agdal - Rabat
Tél.: 0537 77 70 10-0537 77 92 95
Fax : 0537 77 89 50

56/37 angle Av. Ibn Sina et Av. de France. Agdal – Rabat
Tél : 05 37 77 70 10/92 95 – Fax : 05 37 77 89 50 – Email : contact@laboagdal.com

ICE: 001973939000006, Patente: 25730038, IF: 40439016, INPE: 103061461

Dossier N° 2402060052

du 06-02-2024

- Mme Fatiha HAFID

04-10-2023

HEMOGLOBINE GLYQUEE

(Technique HPLC D-10 BIO RAD)

5.4 %

(4.0-6.0)

5.8

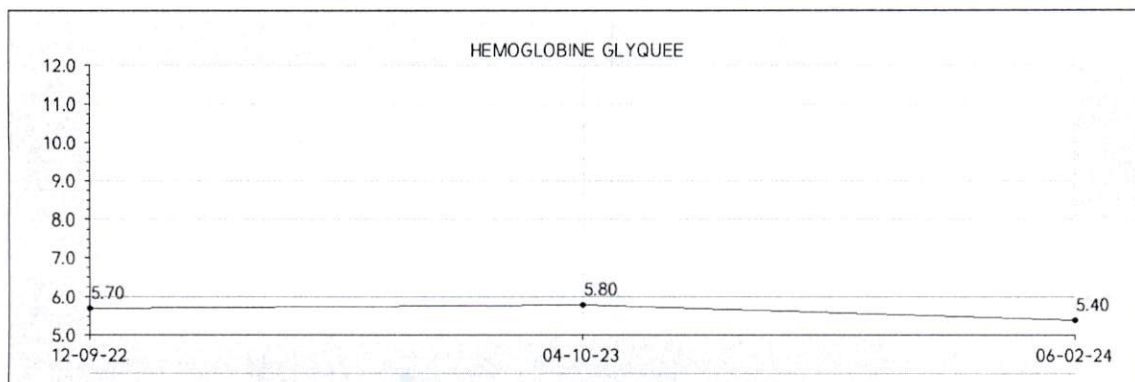

Interprétation des résultats selon la standardisation du NGSP :

HBA1C entre 4.0 et 6.0 % : intervalle non diabétique

HBA1C inférieur à 6.5 % : excellent équilibre glycémique (DNID)

HBA1C inférieur à 7.0 % : excellent équilibre glycémique (DID)

HBA1C entre 7.0 et 8.0 % : bon équilibre glycémique

HBA1C à 8 % : Action corrective suggérée

04-10-2023

CHOLESTEROL TOTAL

(Méthode CHOD-PAP Beckman Coulter)

2.10 g/L

(<2.00)

2.26

5.43 mmol/L

(<5.17)

Intervalles de référence (ANAES) :

< à 2,0 g/L : Recommandé

2 à 2,4 g/L : Limites maximales

04-10-2023

HDL - CHOLESTEROL

(Méthode Immuno-inhibition Beckman Coulter)

0.46 g/L

(>0.40)

0.46

1.19 mmol/L

(>1.03)

Prélèvements à domicile sur rendez-vous.

Angle Avenue de France et Avenue Ibn Sina, Agdal - RABAT

Tél. : 05 37 77 70 10 / 05 37 77 92 95 - Fax : 05 37 77 89 50

Email : laboratoirecba@gmail.com

Pr. Nadia BEN SEFFAJ
Médecin Biologiste
Centre de Biologie Agdal
INPE - 107153818

Page 2 / 3

Edité le : 07-02-2024

Date du prélèvement : 06-02-2024

Heure du prélèvement : 13:06

Prescripteur : Dr Mohammed BERBICH

Mme HAFID Fatiha

Né(e) le : 06-07-1957

Dossier N° : 2402060052

Code patient : 2209120041



BIOCHIMIE SANGUINE

ALAT: Alanine Amino Transferases (GPT)

(Méthode IFCC Beckman)

21 UI/L

(<35)

04-10-2023

37

ASAT : Aspartate Amino Transferases (TGO)

(Méthode IFCC Beckman)

27 U/L

(<35)

04-10-2023

35

**INDICE DE LIPEMIE
INDICE D'HEMOLYSE
INDICE D'ICTERE**

Lipide
Non hémolysé
Non ictérique

GLYCEMIE A JEUN

(Méthode Hémokinase-G6PDH Beckman Coulter)

0.97 g/L

(0.74-1.06)

04-10-2023

0.95

5.38 mmol/L

(4.11-5.88)

Consensus :

0.60 à 1.0 g/L : Taux Normal.
1.00 à 1.26 g/L : Diminution de la tolérance au glucose.
> 1.26 g/L : DIABETE.
(observé sur 2 prélèvements distincts)

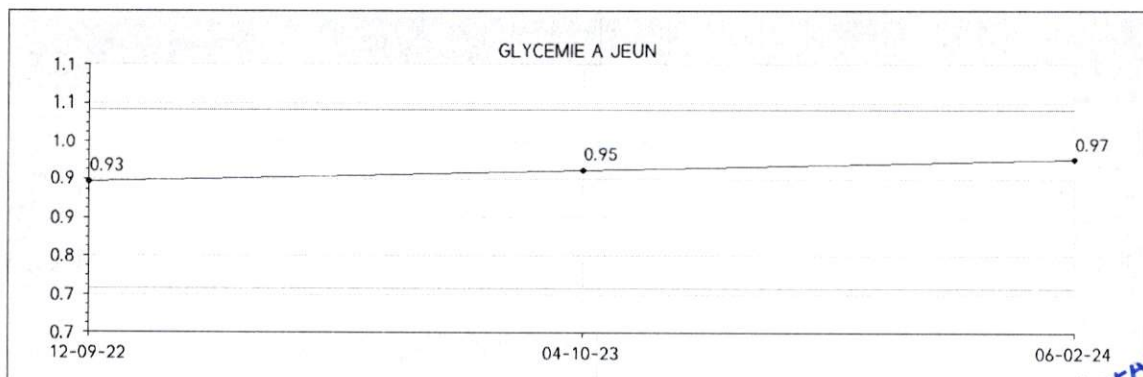

Prélèvements à domicile sur rendez-vous.

Angle Avenue de France et Avenue Ibn Sina, Agdal - RABAT

Tél. : 05 37 77 70 10 / 05 37 77 92 95 - Fax : 05 37 77 89 50

Email : laboratoircba@gmail.com

Pr. Nadia BEN SEFFAJ
Médecin Biologiste
Centre de Biologie Agdal
Tél : 05 37 77 70 10

Dossier N° 2402060052

du 06-02-2024

- Mme Fatiha HAFID

LDL - CHOLESTEROL

(Méthode CHO-PAP Beckman Coulter)

1.47 g/L

3.8 mmol/L

(0.70-1.90)

(1.8-4.9)

04-10-2023

1.38

Recommandations (HAS 2017):

-- LDL cholestérol:

<1.9 g/L (4.9 mmol/L): Dans les situations de risque cardiovasculaire faible.

<1.3 g/L (3.4 mmol/L): Dans les situations de risque cardiovasculaire modéré.

<1.0 g/L (2.6 mmol/L): Dans les situations de risque cardiovasculaire élevé.

< 0.7g/L (1.8 mmol/L): Dans les situations de risque cardiovasculaire très élevé.

(Niveau de risque cardiovasculaire global évalué selon la table SCORE/HAS 2017).

TRIGLYCERIDES

(Méthode GPO-PAP Beckman Coulter)

1.43 g/L

1.62 mmol/L

(0.08-1.50)

(0.09-1.70)

04-10-2023

2.03

UREE

(Méthode Uréase-GLDH Beckman Coulter)

0.38 g/L

6.33 mmol/L

(0.17-0.43)

(2.83-7.16)

04-10-2023

0.38

CREATININE

(Méthode enzymatique Beckman Coulter)

7.9 mg/L

69.9 µmol/L

(5.5-10.2)

(48.7-90.3)

04-10-2023

8.3

DEBIT DE FILTRATION GLOMERULAIRE ESTIMEE SELON LA FORMULE CKD-EPI

(Chronic Kidney Disease-Epidémiology CKD-EPI)

CKD-EPI

78.00 ml/min

(>60.00)

04-10-2023

73.48

Formules non validées pour:

- Les patients de type non caucasien.
- Les patients âgés de plus de 75 ans.
- Les patients de poids extrême ou dont la masse musculaire est élevée ou faible.

Validé par : **Pr. Nadia BEN SEFFAJ**

Pr. Nadia BENSEFFAJ
Médecin Biologiste
Centre de Biologie Agdal
INPE : 107163818

Prélèvements à domicile sur rendez-vous.

Page 3 / 3

Angle Avenue de France et Avenue Ibn Sina, Agdal - RABAT

Tél. : 05 37 77 70 10 / 05 37 77 92 95 - Fax : 05 37 77 89 50

Email : laboratoircba@gmail.com

HAFID
FATIHA

.....
..... M / F
Age:
..... cm / kg

FC: 73/min

Intervals:

RR 818 ms

P 104 ms

PQ 174 ms

QRS 80 ms

QT 404 ms

QTC 449 ms

Axes:

P 51 °

QRS 36 °

T 36 °

P (II) 0.09 mV

S (V1) - mV

R (V5) 0.95 mV

Sokol. 1.27 mV

10 mm/mV

10 mm/mV

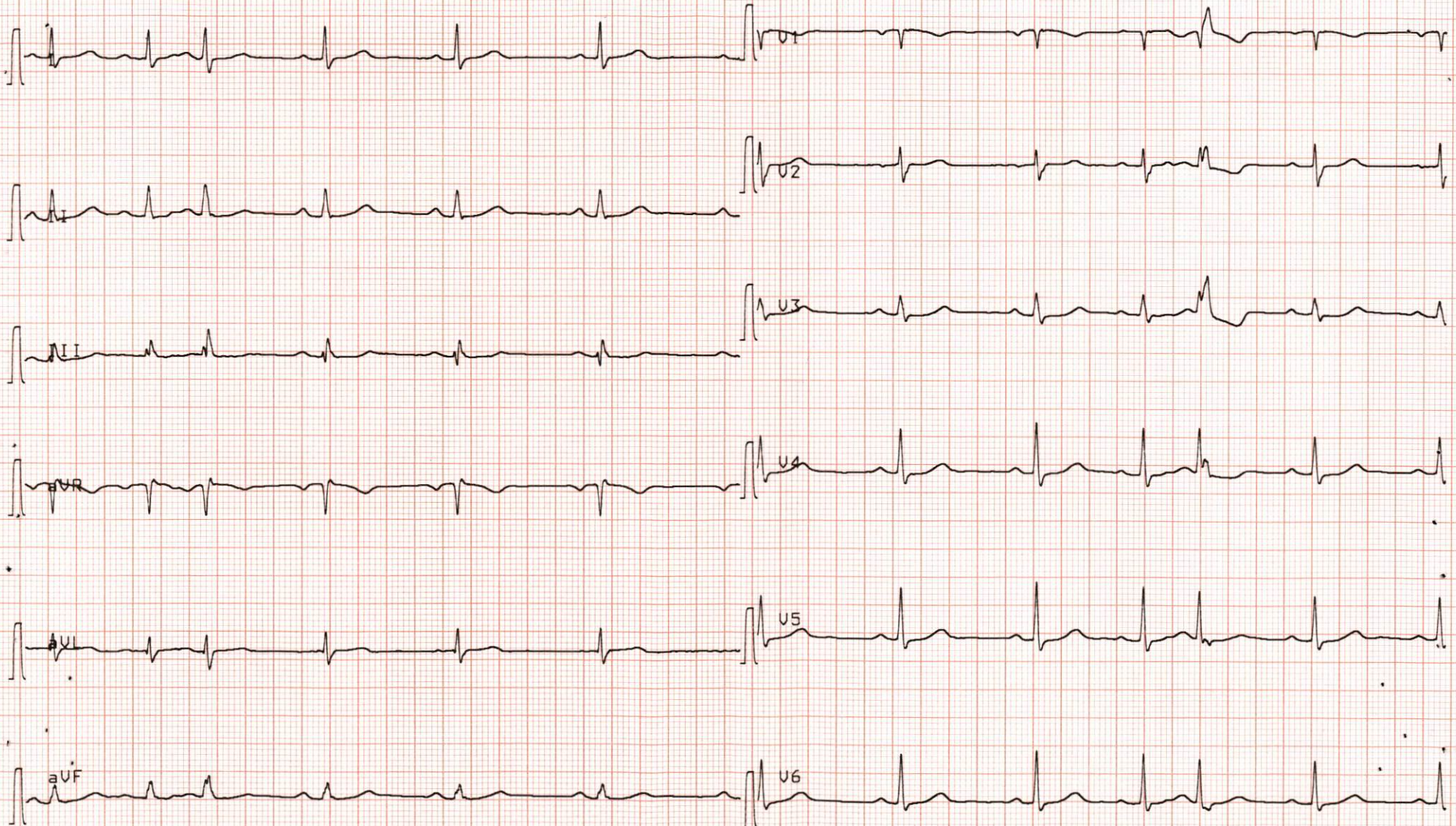

25 mm/s

0.05-35Hz F50 SSF SBS Je 08-FEV-24 11:05:20

Dr BERBICH Mohammed

AT-102 1.37 Mm

SCHILLER SWITZERLAND Art. No. 2.157 050

CE0044

LOT D 796