RECOMMANDATIONS IMPORTANTES A LIRE POUR ACTIVER LES REMBOURSEMENTS ET EVITER LES REJETS

Conditions générales :

- Le cadre réservé à l'adhérent doit être dûment renseigné.
- Le cadre réservé au médecin doit être renseigné par le praticien lui-même notamment la nature de la maladie.
- La validité de la feuille de soins est limitée à 3 mois à compter de la première consultation.
- L'entente préalable est exigée pour toute hospitalisation médicale, chirurgicale, soins dentaires spéciaux, extractions multiples, parodontie orthodontie, prothèses dentaires, prothèses auditives ou orthopédiques ainsi que pour tous les actes effectués en série.
- En cas d'accident, une déclaration précisant les causes et circonstances de l'accident est à joindre à la feuille de soins.

Pharmacie :

- Les vignettes des médicaments doivent être obligatoirement jointes aux ordonnances.
- Pour les médicaments sans vignettes une facture de la pharmacie doit être jointe.

Radiologie et Biologie :

- La facture ainsi qu'une copie des résultats des analyses ou du compte rendu (sous pli confidentiel) doivent être jointes à l'ordonnance médicale pour toute demande de remboursement.
- Un pli confidentiel du médecin prescripteur des analyses ou radios peut être demandé par le médecin conseil de la mutuelle.

Optique :

- L'ordonnance du médecin prescripteur et la facture de l'opticien sont à joindre à la feuille de soins.

Rééducation :

- L'entente préalable renseignée par le médecin prescripteur est exigée avant le début des séances de rééducations.
- Pour le remboursement, la facture et le calendrier des séances effectuées sont à joindre à la feuille de soins.

Dentaire :

- En cas de prothèses ou de traitement canalaires, l'accord préalable renseigné sur la feuille de soins est obligatoire avant le début de traitement.
- La facture doit être jointe à la feuille de soins pour toute demande de remboursement.
- La radio-après soins est obligatoire en cas de prothèses ou de traitement canalaires.

Maladie et Affection Longue Durée ALD et ALC :

- La déclaration de maladie chronique doit être renseignée par le médecin prescripteur et renouvelée tous les 6 mois.

Adresses Mails utiles

- Réclamation : contact@mupras.com
- Prise en charge : pec@mupras.com
- Adhésion et changement de statut : adhesion@mupras.com

La MUPRAS garantit le respect de la loi n° 09-08 relative à la protection des personnes physiques à l'égard du traitement des données à caractère personnel.

MUPRAS : Centre Allal Ben Abdellah - 6ème Etage Angle Rue Mohamed Fakir et Rue Allal Ben Abdellah - Quartier de l'Horloge Casablanca 20000 - Tél. : 05 22 20 45 45 (LG) - Fax : 05 22 22 78 18 - www.mupras.com

Autorisation CNDP N° : A-A-215 / 2019

MUPRAS
Mutuelle de Prévoyance & d'Actions Sociales de Royal Air Maroc

Déclaration de Maladie

M23-0029245

☐ Maladie ☐ Dentaire ☐ Optique ☐ Autres

Cadre réservé à l'adhérent (e)

Matricule : 1257 Société : 195032

☐ Actif ☒ Pensionné(e) ☐ Autre :

Nom & Prénom : Bouricht Mohamed

Date de naissance : 15-08-1950

Adresse : lot Haj Fateh Rue 4 N°15 oulfa CASA

Tél. : 0520582392 Total des frais engagés : 596,20 Dhs

Cadre réservé au Médecin

Cachet du médecin : Dr Sabry Mohamed Professeur en cardiologie Cardiologue interventionnel INPE : 101 100 311 Cabinet de Cardiologie Tél : 05 22 69 19 44

Date de consultation : ..../..../....

Nom et prénom du malade : Chaabane Khadija épouse Age : 61 ans

Lien de parenté : ☐ Lui-même ☒ Conjoint ☐ Enfant

Nature de la maladie : HTA

Affection longue durée ou chronique : ☐ ALD ☐ ALC Pathologie :

En cas d'accident préciser les causes et circonstances :

Dans le cas où la maladie aurait un caractère confidentiel, communiquer les renseignements sous pli confidentiel à l'attention du médecin conseil de la Mutuelle.

MUPRAS BUREAU D'ACCUEIL 14 FEV. 2024

J'atteste sur l'honneur l'exactitude des renseignements portés sur la présente déclaration. Je déclare avoir pris connaissance de la clause relative à la protection des données personnelles.

Fait à : Casablanca **Le :** 14 / 2 / 2024

Signature de l'adhérent(e) :

RELEVE DES FRAIS ET HONORAIRES

Dates des Actes	Natures des Actes	Nombre et Cœfficient	Montant détaillé des Honoraires	Cachet et signature du Médecin attestant le Paiement des Actes
30-01-24	US		300.-	Dr. Sabry [illegible] Professeur en Cardiologie cardiologue interventionnel INPE : 101 100 311 Cabinet de Cardiologie Tél: 05 22 99 10 44

EXECUTION DES ORDONNANCES

Cachet du Pharmacien ou du Fournisseur	Date	Montant de la Facture
PHARMACIE HOSPITALIERE Dr M. TAHRI JOUTEI Rue Hay Fateh Lissasfa - Tél: 05.[illegible]	30 Janv 2024	296,20 Dh INP109202990

ANALYSES - RADIOGRAPHIES

Cachet et signature du Laboratoire et du Radiologue	Date	Désignation des Cœfficients	Montant des Honoraires

AUXILIAIRES MEDICAUX

Cachet et signature du Praticien	Date des Soins	Nombre				Montant détaillé des Honoraires
		A M	P C	I M	I V	

RELEVE DES FRAIS ET HONORAIRES

Le praticien est prié de préciser la dent traitée, l'acte pratiqué en indiquant la nature des soins.

Important :
Veuillez joindre les radiographies en cas de prothèses ou de traitement canalaires, ainsi que le bilan de l'ODF.

SOINS DENTAIRES	Dents Traitées	Nature des Soins	Cœfficient

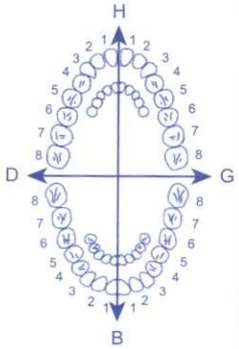

CŒFFICIENT DES TRAVAUX

MONTANTS DES SOINS

DEBUT D'EXECUTION

FIN D'EXECUTION

O.D.F PROTHESES DENTAIRES

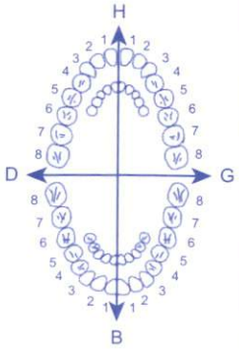

DETERMINATION DU CŒFFICIENT MASTICATOIRE

H

25533412	21433552
00000000	00000000
00000000	00000000
35533411	11433553

D — G

B

(Création, remont, adjonction)
Fonctionnel, Thérapeutique, nécessaire à la profession

CŒFFICIENT DES TRAVAUX

MONTANTS DES SOINS

DATE DU DEVIS

DATE DE L'EXECUTION

VISA ET CACHET DU PRATICIEN ATTESTANT LE DEVIS

VISA ET CACHET DU PRATICIEN ATTESTANT L'EXECUTION

Pr. Mohamed SABRY
الأستاذ محمد صبري

Lauréat de la faculté de médecine et de pharmacie de Rabat
Diplôme de cardiologie interventionnelle de la faculté de medecine René Descartes Paris
Professeur d'enseignement supérieur à la faculté de médecine et de pharmacie à Rabat
Ex Chef de service cardiologie interventionnelle à l'hôpital militaire Mohamed V Rabat
Professéur d'enseignement supérieur vacataire à l'université Mohamed VI des science de la santé Casablanca

خريج كلية الطب والصيدلة بالرباط
دبلوم في قسطرة القلب من كلية الطب روني ديكارت باريس
أستاذ التعليم العالي بكلية الطب والصيدلة بالرباط
رئيس مصلحة قسطرة القلب بمستشفى محمد الخامس بالرباط العسكري سابقاً
أستاذ التعليم العالي لفترات جزئية بجامعة محمد السادس للعلوم الصحة الدار البيضاء

LOT 230424
EXP 03/2026
PPV 49.40DH

97,70

Casablanca, le : ..... : الدارالبيضاء، في

30/01/2023

Mme chaabane khadija

49.40 + 97.70 = 147.10

13,40

1 - AMEP 5 MG

1 comprimé par jour à 18 h, pendant 3 Mois

13,40 13,40

2 - CRESTOR 10 MG

1 comprimé par jour le soir, pendant 3 Mois

13,40

3 - MAGMINE

1 comprimé par jour le soir, pendant 3 Mois

13,40

13.40 x 5 = 67.00

4 - COLCHICINE

1 comprimé par jour, pendant 3 Mois

82.10

5 - INEXIUM 20 MG

1 comprimé par jour, pendant 3 Mois

T = 296.20 DH

SYNTHEMEDIC
22 rue soubeir bnou al aouam rocher noures casablanca
INEXIUM
20 mg Cpr GR
Boite 14
640150MP/21NRQ P.P.V : 82.10 DH
6 118001 020591

Dr. Sabry Mohamed
Professeur en Cardiologie interventionnelle
INPE : 101 100 311
Cabinet de Cardiologie
Tél : 22 69 10 44

PHARMACIE AL FATEH
M. TAHIRI
SOUTEI
Sidi Othmane Lissasfa - Tél: 05.22.69.70.26

30 Janv 2024

تجزئة سلوان 10-11 مركز سامي ،شارع ملوية الطابق الثاني رقم 20 الولفة "قرب مستشفى الشيخ خليفة بن زايد"
Lot Selouane 10-11 Sami Centre Rue Melouia 2ème étage N°20 Oulfa "près de hôpital cheikh khalifa HCK"
05 22 69 10 44 06 61 70 09 04 contact.cabinetdrsabry@gmail.com

Pr. Mohamed SABRY
الأستاذ محمد صبري

Lauréat de la faculté de médecine et de pharmacie de Rabat
Diplôme de cardiologie interventionnelle de la faculté de medecine René Descartes Paris
Professeur d'enseignement supérieur à la faculté de médecine et de pharmacie à Rabat
Ex Chef de service cardiologie interventionnelle à l'hôpital militaire Mohamed V Rabat
Professeur d'enseignement supérieur vacataire à l'université Mohamed VI des science de la santé Casablanca

خريج كلية الطب والصيدلة بالرباط
دبلوم في قسطرة القلب من كلية الطب روني ديكارت باريس
أستاذ التعليم العالي بكلية الطب والصيدلة بالرباط
رئيس مصلحة قسطرة القلب بمستشفى محمد الخامس بالرباط العسكري سابقاً
أستاذ التعليم العالي لفترات جزئية بجامعة محمد السادس للعلوم الصحة الدار البيضاء

Casablanca, le : 30/01/2024 الدارالبيضاء، في :

Mme chaabane khadija

NOTE D'HONORAIRES N° (2157/24)

Désignation	Montant
CONSULTATION+ECG	300,00
TOTAL	300,00

Arrêtée la présente honoraire à la somme de : Somme arrêtée à : trois cents dirhams

Dr. Sabry Mohamed
Professeur en Cardiologie
Cardiologue interventionnel
INPE : 101 100 311
Cabinet de Cardiologie
Tél: 05 22 69 10 44

ICE : 002996783000088 INPE : 101 100 311

تجزئة سلوان 10-11 مركز سامي ،شارع ملوية الطابق الثاني رقم 20 الولفة "قرب مستشفى الشيخ خليفة بن زايد"
Lot Selouane 10-11 Sami Centre Rue Melouia 2ème étage N°20 Oulfa "près de hôpital cheikh khalifa HCK"
05 22 69 10 44 06 61 70 09 04 contact.cabinetdrsabry@gmail.com

Nom Khadija Chaabane
N° patient 3

30.01.2024 13:47:33
ECG de repos

SCHILLER
The Art of Diagnostics

Date de nais...		N° visite	
Âge		Chambre	
Sexe	Féminin	N° requête	
Ethnique	Non défini	Émetteur de...	
Taille		Méd. réf.	
Poids	78000 g	N° appareil	AT102G2

Traitement
Remarque

FC 86 bpm

		RR	694 ms
		P	107 ms
		PR	164 ms
Axe P	42 °	QRS	87 ms
Axe QRS	54 °	QT	315 ms
Axe T	28 °	QTcB	378 ms

Rapport non confirmé

Dr. Sabry Mohamed
Professeur en cardiologie
cardiologue interventionnel
INPE 101 190 111
Cabinet de cardiologie
Tél: 05 22 40 10 00

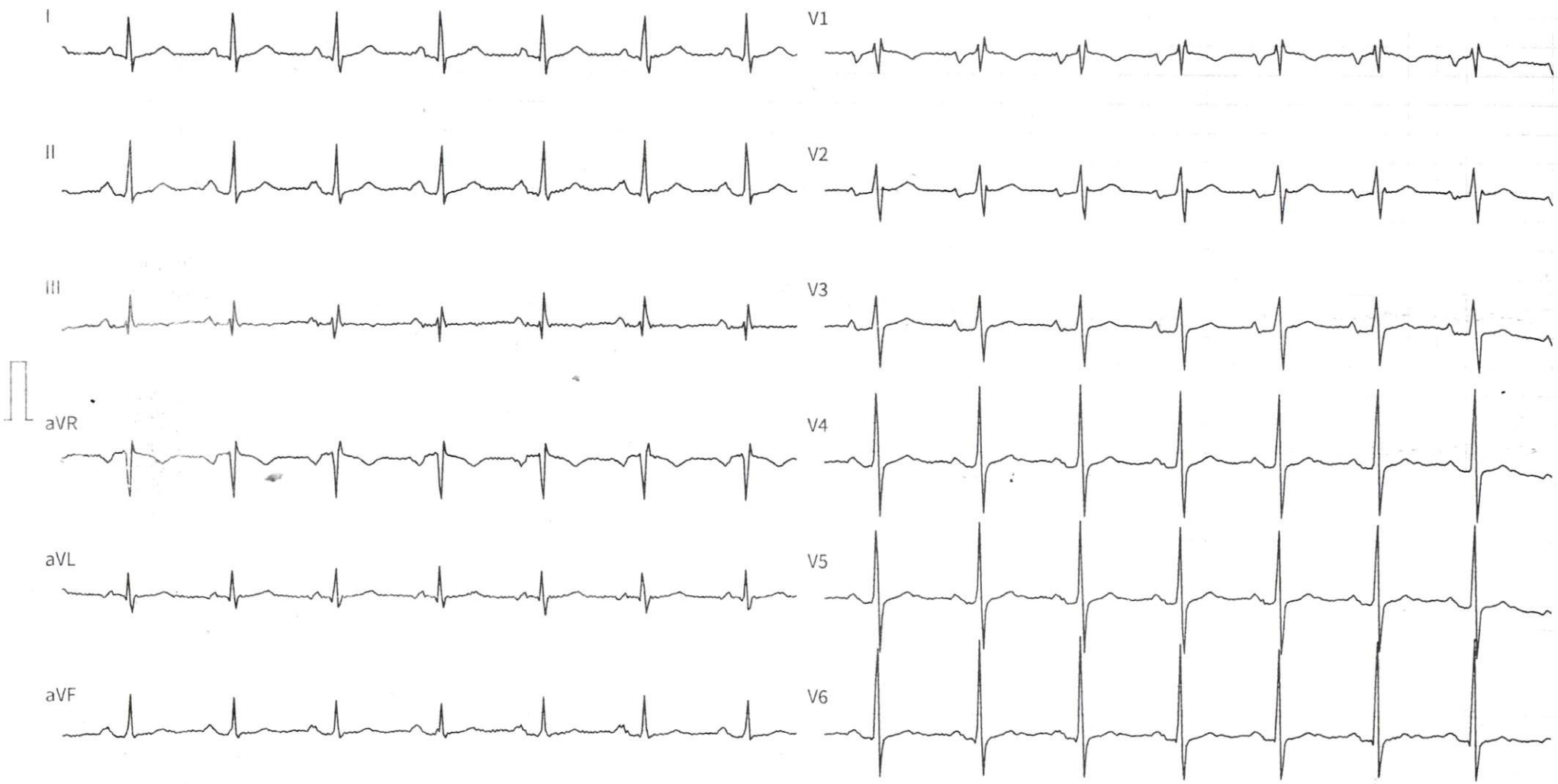

25 mm/s, 10 mm/mV
Séquentiel
FPB 150 Hz, AC 50Hz

Nom	Khadija Chaabane	30.01.2024 13:47:33	
N° patient	3	ECG de repos	

SCHILLER
The Art of Diagnostics

Date de nais...	--	N° visite		FC	86 bpm	RR	694 ms
Âge		Chambre				P	107 ms
Sexe	Féminin	N° requête				PR	164 ms
Ethnique	Non défini	Émetteur de...		Axe P	42 °	QRS	87 ms
Taille		Méd. réf.		Axe QRS	54 °	QT	315 ms
Poids	73000 g	N° appareil	AT102G2	Axe T	28 °	QTcB	378 ms

Traitement
Remarque

Rapport non confirmé

Dr. Sabry Mohamed
Professeur en Cardiologie
cardiologue interventionnel
INPE: 101 100 111
Cabinet de Cardiologie
Tél: 05 22 [illegible]

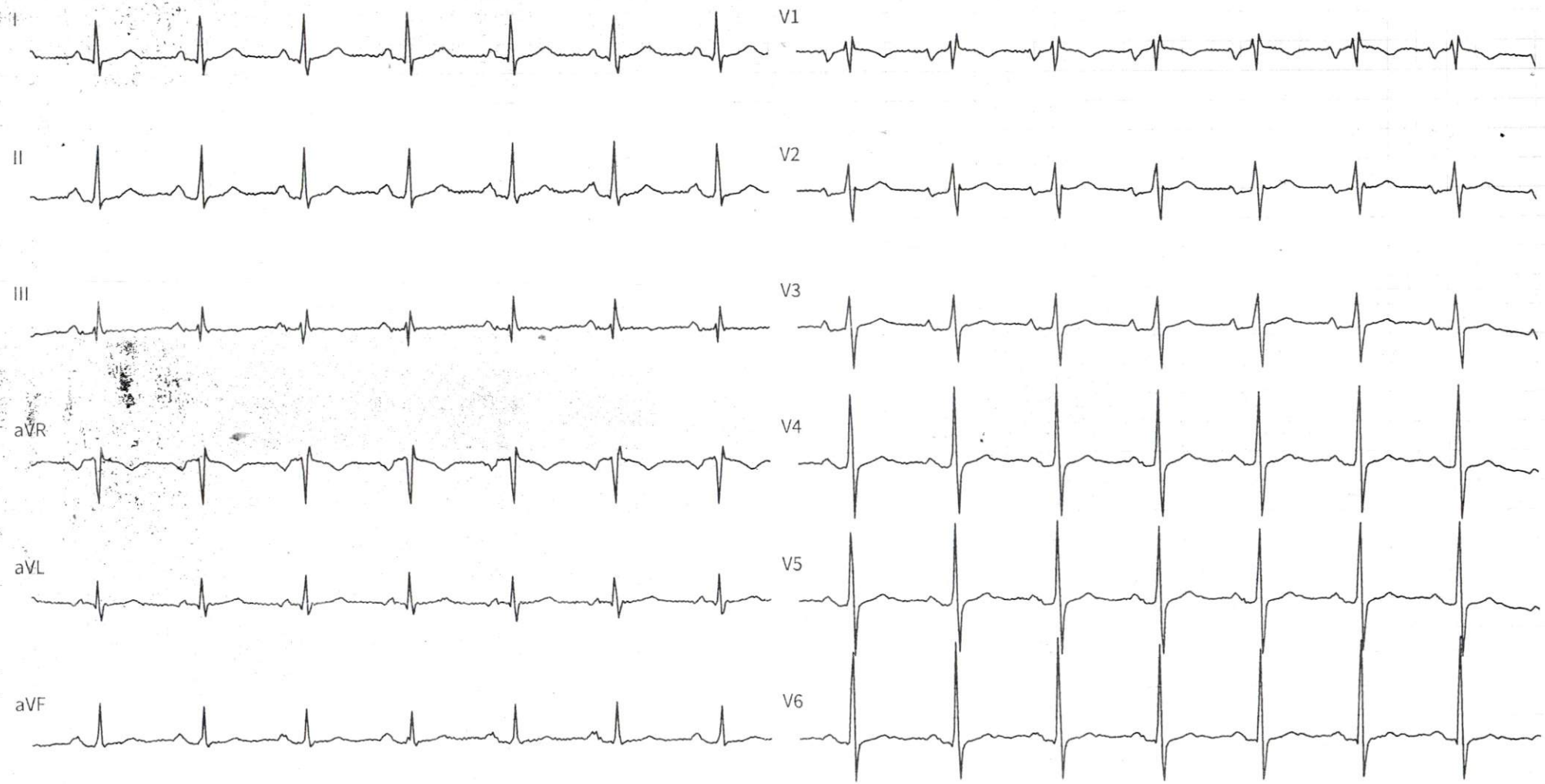

25 mm/s, 10 mm/mV | Séquentiel | FPB 150 Hz, AC 50Hz

Pr. Mohamed SABRY
الأستاذ محمد صبري

uréat de la faculté de médecine et de pharmacie de Rabat
plôme de cardiologie interventionnelle de la faculté de medecine René Descartes Paris
ofesseur d'enseignement supérieur à la faculté de médecine et de pharmacie à Rabat
: Chef de service cardiologie interventionnelle à l'hôpital militaire Mohamed V Rabat
ofesseur d'enseignement supérieur vacataire à l'université Mohamed VI des science la santé Casablanca

خريج كلية الطب والصيدلة بالرباط
دبلوم في قسطرة القلب من كلية الطب روني ديكارت باريس
أستاذ التعليم العالي بكلية الطب والصيدلة بالرباط
رئيس مصلحة قسطرة القلب بمستشفى محمد الخامس بالرباط العسكري سابقاً
أستاذ التعليم العالي لفترات جزئية بجامعة محمد السادس للعلوم الصحة الدار البيضاء

30/01/2024

Casablanca, le : ..... الدارالبيضاء، في :

Mme chaabane khadija

NOTE D'HONORAIRES N° (2157/24)

Désignation	Montant
CONSULTATION+ECG	300,00
TOTAL	300,00

Arrêtée la présente honoraire à la somme de : Somme arrêtée à : trois cents dirhams

Dr. Sabry Mohamed
Professeur en Cardiologie
cardiologie interventionnel
INPE : 101 100 311
Cabinet de Cardiologie
Tel: 05 22 69 10 44

ICE : 002996783000088 INPE : 101 100 311

تجزئة سلوان 10-11 مركز سامي ،شارع ملوية الطابق الثاني رقم 20 الولفة "قرب مستشفى الشيخ خليفة بن زايد"
Lot Selouane 10-11 Sami Centre Rue Melouia 2ème étage N°20 Oulfa "près de hôpital cheikh khalifa HCK"
☎ 05 22 69 10 44 06 61 70 09 04 contact.cabinetdrsabry@gmail.com

Pr. Mohamed SABRY
الأستاذ محمد صبري

- Lauréat de la faculté de médecine et de pharmacie de Rabat
- Diplôme de cardiologie interventionnelle de la faculté de medecine René Descartes Paris
- Professeur d'enseignement supérieur à la faculté de médecine et de pharmacie à Rabat
- Ex Chef de service cardiologie interventionnelle à l'hôpital militaire Mohamed V Rabat
- Professeur d'enseignement supérieur vacataire à l'université Mohamed VI des science de la santé Casablanca

. خريج كلية الطب والصيدلة بالرباط
. دبلوم في قسطرة القلب من كلية الطب روني ديكارت باريس
. أستاذ التعليم العالي من كلية الطب والصيدلة بالرباط
. رئيس مصلحة قسطرة القلب بالمستشفى العسكري محمد الخامس بالرباط سابقا
. أستاذ التعليم العالي لفترات جزئية في جامعة محمد السادس لعلوم الصحة بالدار البيضاء

- ☐ ECG — ☐ تخطيط القلب
- ☐ Echo-doppler cardiovasculaire — ☐ الفحص بالصدى الصوتي للقلب والشرايين
- ☐ Holter tendionnel et rythmique* — ☐ تسجيل الضغط الدموي ودقات القلب على المدى الطويل
- ☐ Epreuve d'effort (coronarographie)* — ☐ تخطيط الجهد
- ☐ coronarographie* — ☐ قسطرة القلب
- ☐ dilatation cornonaire avec stent* — ☐ توسيع شرايين القلب

Examens realisés dans une structure hospitalière (hôpital ou clinique)

تجزئة سلوان 10-11 مركز سامي ،شارع ملوية الطابق الثاني رقم 20 الولفة "قرب مستشفى الشيخ خليفة بن زايد"
Lot Selouane 10-11 Sami Centre Rue Melouia 2ème étage N°20 Oulfa "près de hôpital cheikh khalifa HCK"