

# RECOMMANDATIONS IMPORTANTES A LIRE POUR ACTIVER LES REMBOURSEMENTS ET EVITER LES REJETS

## Conditions générales :

- Le cadre réservé à l'adhérent doit être dûment renseigné.
- Le cadre réservé au médecin doit être renseigné par le praticien lui-même notamment la nature de la maladie.
- La validité de la feuille de soins est limitée à 3 mois à compter de la première consultation.
- L'entente préalable est exigée pour toute hospitalisation médicale, chirurgicale, soins dentaires spéciaux, extractions multiples, parodontie orthodontie, prothèses dentaires, prothèses auditives ou orthopédiques ainsi que pour tous les actes effectués en série.
- En cas d'accident, une déclaration précisant les causes et circonstances de l'accident est à joindre à la feuille de soins.

## Pharmacie :

- Les vignettes des médicaments doivent être obligatoirement jointes aux ordonnances.
- les achats des médicaments à l'étranger en cas d'absence des vignettes ou codes-barres une facture du pharmacien est exigée en plus de l'ordonnance du médecin prescripteur

## Radiologie et Biologie :

- La facture ainsi qu'une copie des résultats des analyses ou du compte rendu (sous pli confidentiel) doivent être jointes à l'ordonnance médicale pour toute demande de remboursement.
- Un pli confidentiel du médecin prescripteur des analyses ou radios peut être demandé par le médecin conseil de la mutuelle.

## Optique :

- L'ordonnance du médecin prescripteur et la facture de l'opticien sont à joindre à la feuille de soins.

## Rééducation :

- L'entente préalable renseignée par le médecin prescripteur est exigée avant le début des séances de rééducations.
- Pour le remboursement, la facture et le calendrier des séances effectuées sont à joindre à la feuille de soins.

## Dentaire :

- En cas de prothèses ou de traitement canalaires, l'accord préalable renseigné sur la feuille de soins est obligatoire avant le début de traitement.
- La facture doit être jointe à la feuille de soins pour toute demande de remboursement.
- La radio-après soins est obligatoire en cas de prothèses ou de traitement canalaires.

## Maladie et Affection Longue Durée ALD et ALC :

- La déclaration de maladie chronique doit être renseignée par le médecin prescripteur et renouvelée une fois par an.

## Adresses Mails utiles

- 0 Réclamation : contact@mupras.com
- 0 Prise en charge : pec@mupras.com
- 0 Adhésion et changement de statut : adhesion@mupras.com

La MUPRAS garantit le respect de la loi n° 09-08 relative à la protection des personnes physiques à l'égard du traitement des données à caractère personnel.

MUPRAS : Centre Allal Ben Abdellah - 6ème Etage Angle Rue Mohamed Fakir et Rue Allal Ben Abdellah - Quartier de l'Horloge Casablanca 20000 - Tél : 05 22 20 45 45 (LG) - Fax : 05 22 22 78 18 - www.mupras.com



**MUPRAS**  
Mutuelle de Prévoyance  
& d'Actions Sociales  
de Royaux Air Maroc

## Déclaration de Maladie

W21-837154

☐ Maladie

☐ Dentaire

☐ Optique

☐ Autres

Cadre réservé à l'adhérent (e)

Matricule : 7283

Société :

☒ Actif

☐ Pensionné(e)

☐ Autre :

Nom & Prénom : BAKOUCH Abdelhadi

Date de naissance : 31-12-66

Adresse : 63 Rue Abdel HABA Abdel HAD II

HAROUFA Témara

Tél : 066375654 Total des frais engagés : Dhs

Cadre réservé au Médecin

Dr. CHAMI LOUBNA  
Res. Témara Mall 2 - Im. A2, N°2  
Av. Hassan II - Témara  
Tél : 05 37 61 36 36 / 06 64 29 31 82  
INPE : 101167724

Cachet du médecin :

Date de consultation : 16/01/24

Nom et prénom du malade : BAKOUCH Abdelhadi Age :

Lien de parenté :

☒ Lui-même

☐ Conjoint

☐ Enfant

Nature de la maladie :

HTA, loge

Affection longue durée ou chronique : ☐ ALD ☐ ALC

Pathologie :

En cas d'accident préciser les causes et circonstances :

Dans le cas où la maladie aurait un caractère confidentiel, communiquer les renseignements sous pli confidentiel à l'attention du médecin conseil de la Mutuelle.

J'atteste sur l'honneur l'exactitude des renseignements portés sur la présente déclaration. Je déclare avoir pris connaissance de la clause relative à la protection des données personnelles.

Fait à : BARRAGE

Le : 13/01/2024

Signature de l'adhérent(e) : BAKOUCH

## VOLET ADHERENT

Déclaration de maladie

W21-837154

Remplissez ce volet, découpez le et conservez le.  
Il sera nécessaire de le présenter pour toute réclamation ultérieure.

Matricule :

Nom de l'adhérent(e) :

Total des frais engagés :

Date de dépôt :

Coupon à conserver par l'adhérent(e).



RELEVÉ DES FRAIS ET HONORAIRES				
Dates des Actes	Natures des Actes	Nombre et Coefficient	Montant détaillé des Honoraires	Cachet et signature du Médecin attestant le Paiement des Actes
16/11/24	G		30000	Dr. CHAMI LOUBNA RÉS. Témara Mall 2 <sup>Im</sup> . 22 Av. Hassan II - Témara Tél : 05 37 61 36 86 / 06 64 29 31 82 INPE : 101167724

EXECUTION DES ORDONNANCES		
Cachet du Pharmacien ou du Fournisseur	Date	Montant de la Facture

ANALYSES - RADIOGRAPHIES			
Cachet et signature du Laboratoire et du Radiologue	Date	Désignation des Coefficients	Montant des Honoraires
	16/11/24	Hôte	70000

AUXILIAIRES MEDICAUX						
Cachet et signature du Praticien	Date des Soins	Nombre				Montant détaillé des Honoraires
		A M	P C	I M	I V	

VOLET ADHERENT

\* Il est entendu que le règlement est conditionné par la fourniture de tous les justificatifs exigés par la Mutuelle.

RELEVÉ DES FRAIS ET HONORAIRES																											
Le praticien est prié de préciser la dent traitée, l'acte pratiqué en indiquant la nature des soins.																											
Important : Veuillez joindre les radiographies en cas de prothèses ou de traitement canalaires, ainsi que le bilan de l'ODF.																											
SOINS DENTAIRES	Dents Traitées	Nature des Soins	Coefficient	Montant des Honoraires	COEFFICIENT DES TRAVAUX																						
					<input type="text"/> MONTANTS DES SOINS <input type="text"/> DEBUT D'EXECUTION <input type="text"/> FIN D'EXECUTION <input type="text"/>																						
O.D.F. PROTHESES DENTAIRES	DETERMINATION DU COEFFICIENT MASTICATOIRE				COEFFICIENT DES TRAVAUX																						
	<table border="1"> <tr> <td colspan="2">H</td> </tr> <tr> <td>25533412</td> <td>21433552</td> </tr> <tr> <td>00000000</td> <td>00000000</td> </tr> <tr> <td>D</td> <td>G</td> </tr> <tr> <td>00000000</td> <td>00000000</td> </tr> <tr> <td>35533411</td> <td>11433553</td> </tr> <tr> <td colspan="2">B</td> </tr> </table>				H		25533412	21433552	00000000	00000000	D	G	00000000	00000000	35533411	11433553	B		<input type="text"/> MONTANTS DES SOINS <input type="text"/> DATE DU DEVIS <input type="text"/> DATE DE L'EXECUTION <input type="text"/>								
	H																										
	25533412	21433552																									
	00000000	00000000																									
	D	G																									
	00000000	00000000																									
	35533411	11433553																									
	B																										
	<table border="1"> <tr> <th>(Création, remont, adjonction)</th> <th>Montant des Honoraires</th> </tr> <tr> <td>Fonctionnel, Thérapeutique, nécessaire à la profession</td> <td></td> </tr> <tr><td></td><td></td></tr> <tr><td></td><td></td></tr> <tr><td></td><td></td></tr> <tr><td></td><td></td></tr> <tr><td></td><td></td></tr> <tr><td></td><td></td></tr> <tr><td></td><td></td></tr> <tr><td></td><td></td></tr> <tr><td></td><td></td></tr> </table>				(Création, remont, adjonction)	Montant des Honoraires	Fonctionnel, Thérapeutique, nécessaire à la profession																				
	(Création, remont, adjonction)	Montant des Honoraires																									
Fonctionnel, Thérapeutique, nécessaire à la profession																											
VISA ET CACHET DU PRATICIEN ATTESTANT LE DEVIS				VISA ET CACHET DU PRATICIEN ATTESTANT L'EXECUTION																							

**Dr. Loubna CHAMI** (Ep. Alaoui)

**Médecin spécialiste en maladies cardiovasculaires**

Adultes et enfants

Ancien médecin attachée au CHU Ibn Sina, Rabat

Echodoppler cardiaque, Holter ECG

Holter tensionnel, Epreuve d'effort



**الدكتورة لبنى شامي (ن. علي)**

**طبيبة اختصاصية في أمراض القلب و الشرايين**

للکبار والأطفال

طبيبة سابقة بالمستشفى الجامعي ابن سينا، الرباط

كشف بالصدى، تخطيط القلب 24 ساعة،

قياس الضغط 24 ساعة، فحص المجهود.

Le : .....

## Facture N°: 1012

Date : 16/01/2024

Bénéficiaire : Mr Bakouch Abdelhadi

Mr BAKOUCH ABDELHADI

Tél: 0679794575

Email:

Adresse:

Code	Description	Quantité	Prix	Sous-total
	Visite du			
	Visite du			
HT	holter tensionnel	1	700,00	700,00
			Total	700,00

Arrêté le présent document à la somme de :  
sept cents dirham(s)

**Dr. CHAMI LOUBNA**  
Rés. Témara Mall 2, Im. A2, N°2  
Av. Hassan II - Témara  
Tél : 05 37 61 36 36 / 06 64 29 31 82  
INPE : 101167724

INPE : 101167724 - IR : 14453885 - ICE : 001775143000003

إقامة تمارة مول 2، شارع الحسن الثاني - العمارة A2، المكتب 2 - الطابق الأول تمارة المركز  
Résidence Temara Mall 2, Avenue Hassan II - Immeuble A2, Bureau 2 - 1er Etage Témara Centre

E-mail : loubnachami@yahoo.fr - Tél : 05 37 61 36 36 - - GSM : 06 64 29 31 82

**Dr. Loubna CHAMI** (Ep. Alaoui)

**Médecin spécialiste en maladies cardiovasculaires**

Adultes et enfants

Ancien médecin attachée au CHU Ibn Sina, Rabat

Echodoppler cardiaque, Holter ECG

Holter tensionnel, Epreuve d'effort



**الدكتورة لبنى شامي (ن. علوي)**

**طبيبة اختصاصية في أمراض القلب والشرايين**

للکبار والأطفال

طبيبة سابقة بالمستشفى الجامعي ابن سينا، الرباط

كشف بالصدى، تخطيط القلب 24 ساعة،

قياس الضغط 24 ساعة، فحص المجهود.

Le : .....

16/01/2024

**MR BAKOUCH ABDELHADI**

## **APPAREIL DE MESURE DE LA TENSION ARTERIELLE**

**Dr. CHAMI LOUBNA**  
Rés. Temara Mall 2, Immeuble A2, Bureau 2 - 1er Etage Temara Centre  
Rég. Ag. Hassan II / 06 64 29 31 82  
Tél : 05 37 61 36 36 / 06 64 29 31 82  
INPE : 101167724

INPE : 101167724 - IF : 14453885 - ICE : 001775143000003

إقامة تمارة مول 2، شارع الحسن الثاني - العمارة A2، المكتب 2 - الطابق الأول تمارة المركز

Résidence Temara Mall 2, Avenue Hassan II - Immeuble A2, Bureau 2 - 1er Etage Temara Centre

E-mail : loubnachami@yahoo.fr - Tél : 05 37 61 36 36 - - GSM : 06 64 29 31 82



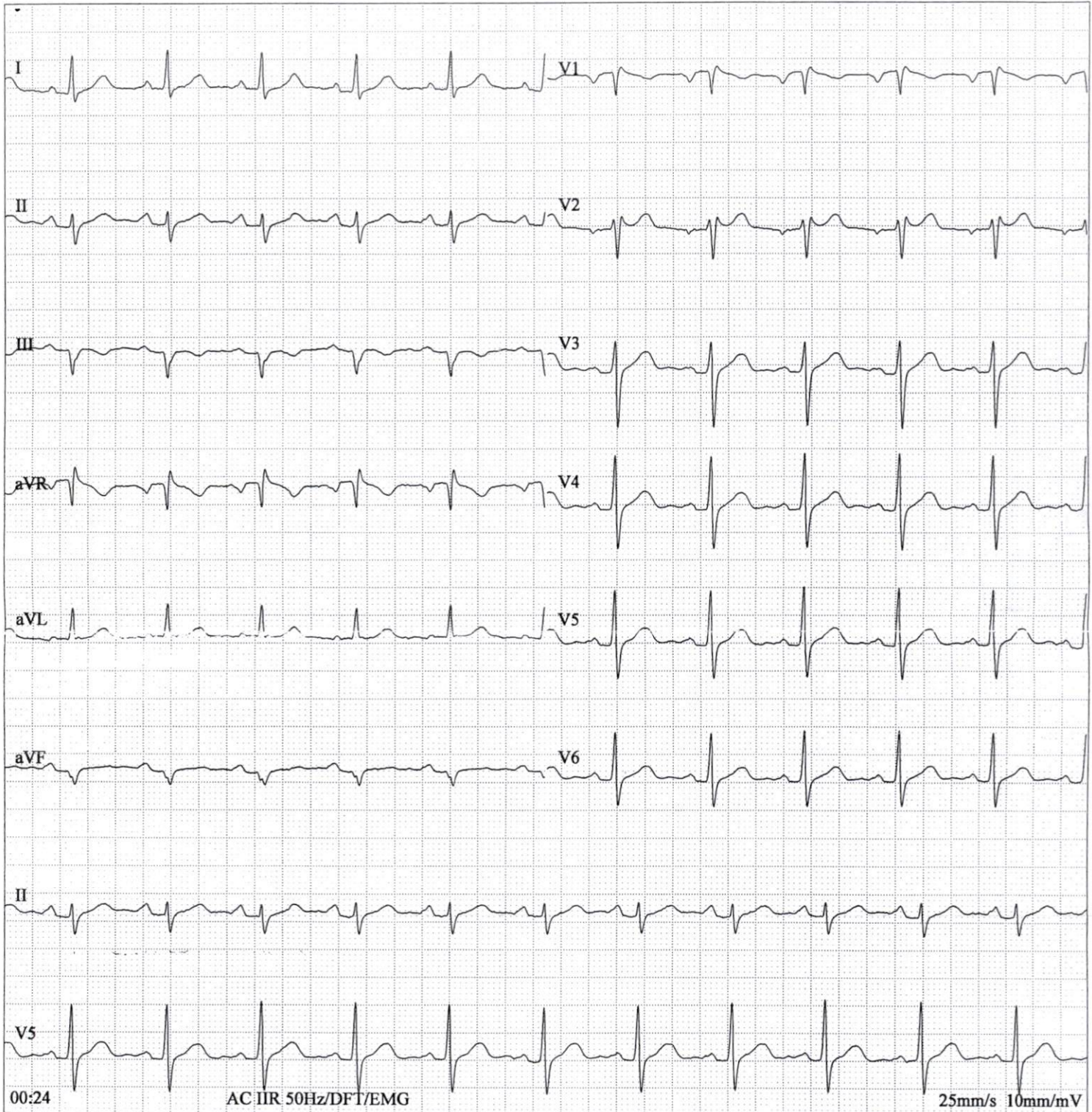

Fréquence:	1000Hz	PR Interval:	169 ms
Temps d'écha	42s	QT Interval:	351 ms
FC:	91bpm	QTc Interval:	431 ms
P Interval:	116ms	P Axis:	57.30°b
QRS Interval:	101 ms	QRS Axis:	-29.80°b
T Interval:	202 ms	T Axis:	30.50°b

Prompt:

Signature Medecin :

**Dr. Loubna CHAMI** (Ep. Alaoui)

**Médecin spécialiste en maladies cardiovasculaires**

Adultes et enfants

Ancien médecin attachée au CHU Ibn Sina, Rabat

Echodoppler cardiaque, Holter ECG

Holter tensionnel, Epreuve d'effort



**الدكتورة لبنى شامي (د. علوي)**

**متخصصة اختصاصية في أمراض القلب و الشرايين**

للبنين والأطفال

طبيبة سابقة بالمستشفى الجامعي ابن سينا، الرباط

كشف بالصدى، تخطيط القلب 24 ساعة،

قياس الضغط 24 ساعة، فحص المجهود.

## **ELECTROCARDIOGRAMME**

**- ECG -**

Nom : **BAKKACH ABDELHADI**

Date : **15-01-2024**



Nom :	BAKKOUCH ABDELHADI	ID :	03/24
Début de l'enregistrement:	2024/01/15 09:38:00	Fin de l'enregistrement:	2024/01/16 09:30:00
		Durée:	23H52M

## Résumé Artérielle Ambulatoire de Pression

Durée de l'enregistrement: 23H52M

Total Mesures réussie: 39

## Charge de la Pression Artérielle:

Seuil Systole Jour:	135 mmHg	Au Dessus De Seuil:	36.7%
Seuil Diastole Jour:	85 mmHg	Au Dessus De Seuil:	3.3%
Seuil systole nuit:	120 mmHg	Au Dessus De Seuil:	66.7%
Seuil Diastole nuit:	70 mmHg	Au Dessus De Seuil:	33.3%

## Moy

BP Jour	132.7/75.9 mmHg	PP Jour	56.8 mmHg	FC Jour	80.9 BPM
BP Nuit	122.1/69.6 mmHg	PP Nuit	52.6 mmHg	FC Nuit	69.1 BPM

## Interprétation

Holter TA des 24H en faveur  
d'une tension artérielle normale  
haute avec respect du cycle nyctéméral  
→ Indication de mesures hygiéno-  
diététiques

Dr. CHAMI LOUBNA  
Res. Témara Mail 2, Im. A2, N°2  
Av. Hassan II - Témara  
Tél: 05 37 61 36 36 / 06 64 29 31 82 -  
INPE: 101167724

Nom :	BAKKOUCH ABDELHADI	ID :	03/24
Début de l'enregistrement:	2024/01/15 09:38:00	Fin de l'enregistrement:	2024/01/16 09:30:00
		Durée:	23H52M

Décision Statistique

Mesures réussie/Total: 39/40 (97.5%)

Statistique BP

Total Mesures :		39						
	Max	Heure	Min	Heure	Moy	SD	SE	CV
Systole (mmHg)	162	18:14	115	01:01	130.3	10.5	1.7	0.1
Diastole (mmHg)	87	09:30	59	03:00	74.5	6.4	1.0	0.1
FC(BPM)	101	13:43	65	04:00	78.2	8.5	1.4	0.1
Map(mmHg)	108	18:14	72	22:00	90.7	8.7	1.4	0.1
PP(mmHg)	83	18:14	40	13:13	55.8			
Systole> 135/120mmHg		43.6%	Diastole> 85/70mmHg		10.3%			

Mesures de jour:		30						
	Max	Heure	Min	Heure	Moy	SD	SE	CV
Systole (mmHg)	162	18:14	115	15:43	132.7	10.6	1.9	0.1
Diastole (mmHg)	87	09:30	60	22:00	75.9	5.8	1.1	0.1
FC(BPM)	101	13:43	69	22:00	80.9	7.7	1.4	0.1
Map(mmHg)	108	18:14	72	22:00	92.6	8.2	1.5	0.1
PP(mmHg)	83	18:14	40	13:13	56.8			
Systole> 135mmHg		36.7%	Diastole> 85mmHg		3.3%			

Mesures de nuit:		9						
	Max	Heure	Min	Heure	Moy	SD	SE	CV
Systole (mmHg)	132	23:00	115	01:01	122.1	4.6	1.5	0.0
Diastole (mmHg)	78	06:00	59	03:00	69.6	5.9	2.0	0.1
FC(BPM)	74	07:00	65	04:00	69.1	2.8	0.9	0.0
Map(mmHg)	97	23:00	73	03:00	84.3	7.2	2.4	0.1
PP(mmHg)	62	23:00	43	06:00	52.6			
Systole> 120mmHg		66.7%	Diastole> 70mmHg		33.3%			



Nom : BAKKOUCH ABDELHADI

ID : 03/24

Début de l'enregistrement: 2024/01/15 09:38:00

Fin de l'enregistrement: 2024/01/16 09:30:00

Durée: 23H52M

## BP Tendence en fonction du temps

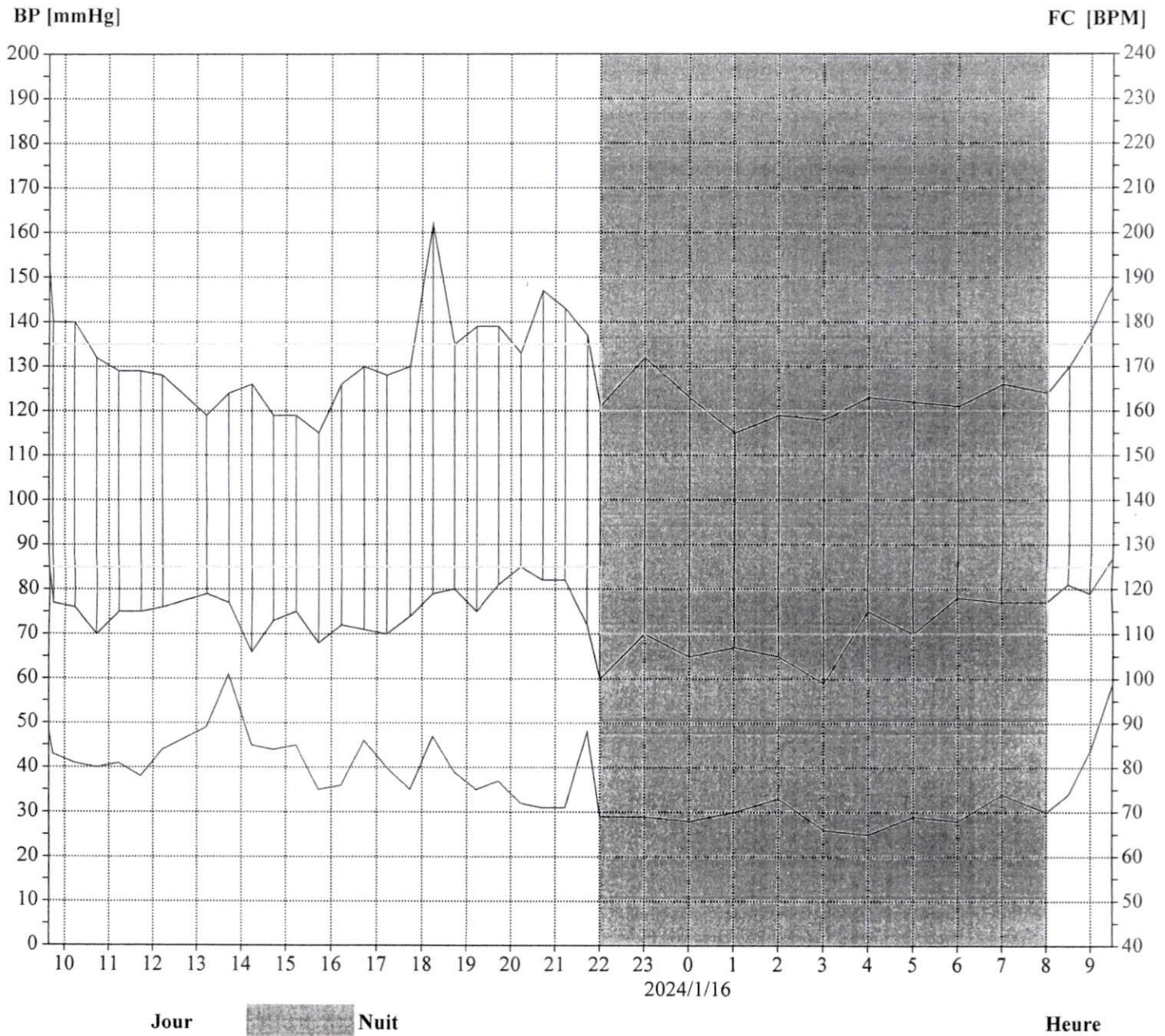

Nom : BAKKOUCH ABDELHADI

ID : 03/24

Début de l'enregistrement: 2024/01/15 09:38:00

Fin de l'enregistrement: 2024/01/16 09:30:00

Durée: 23H52M

Histogramme (Tout)

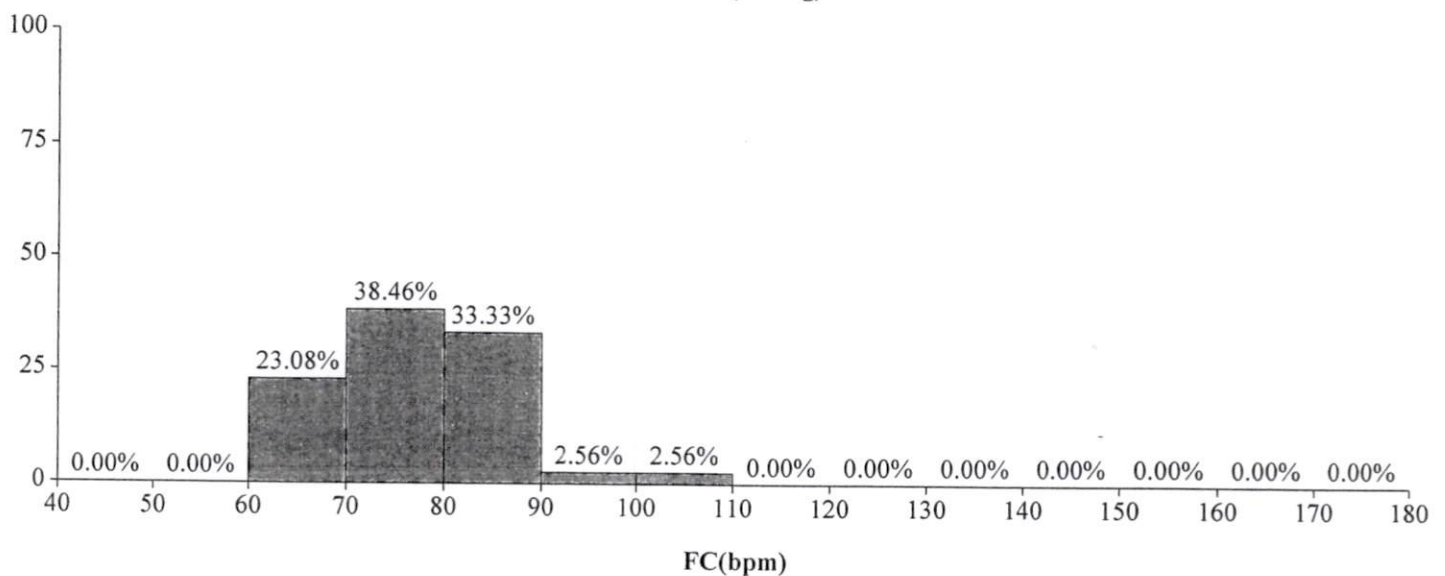
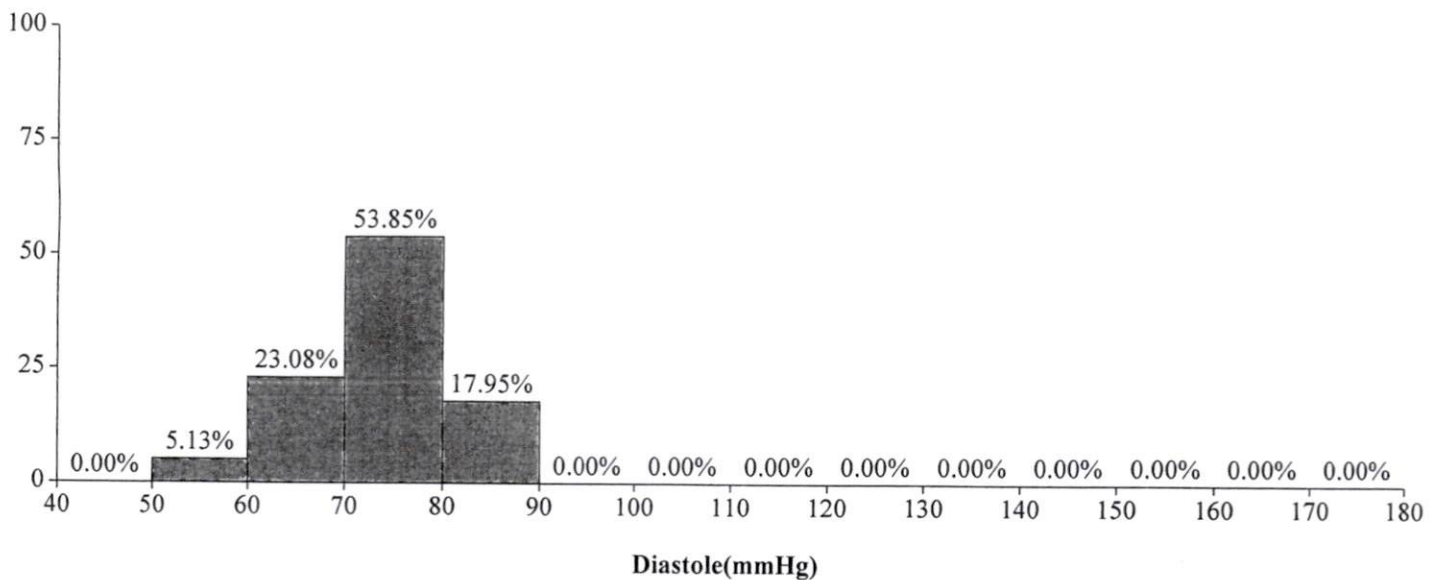
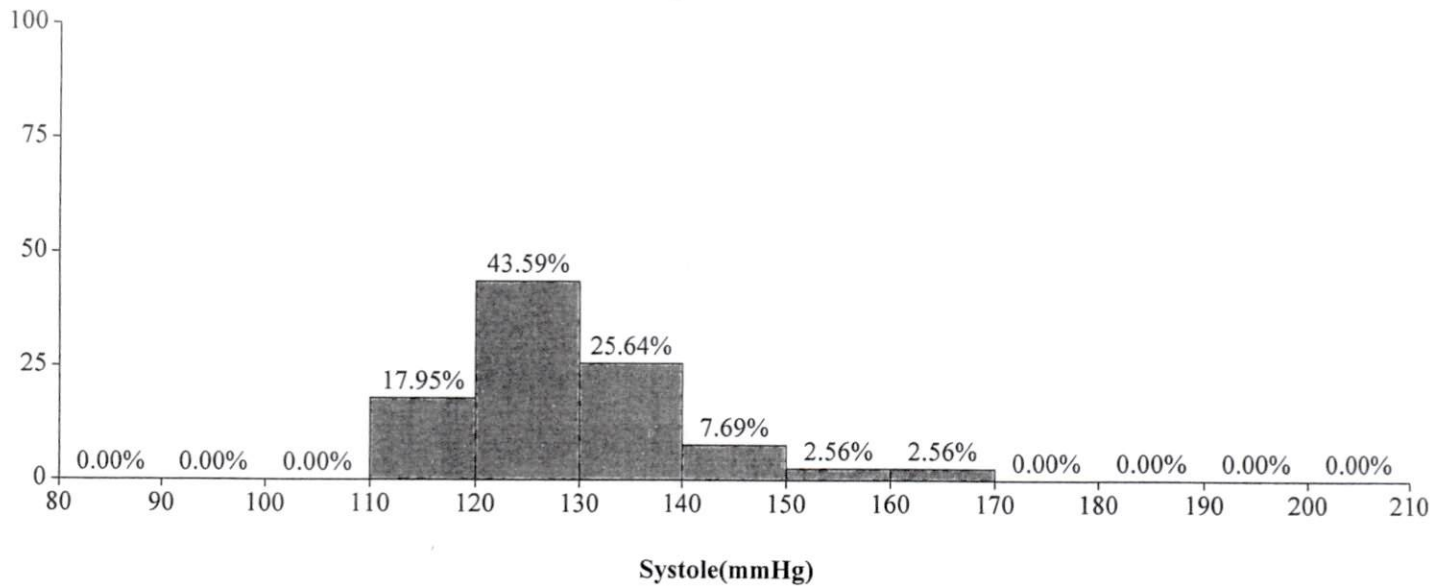



Nom : BAKKOUCH ABDELHADI

ID : 03/24

Début de l'enregistrement: 2024/01/15 09:38:00

Fin de l'enregistrement: 2024/01/16 09:30:00

Durée: 23H52M

## Camembert (Tout)

Max: 162(mmHg)(18:14)

Min: 115(mmHg)(01:01)

Moy: 130.28(mmHg)

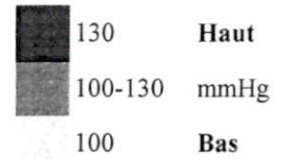
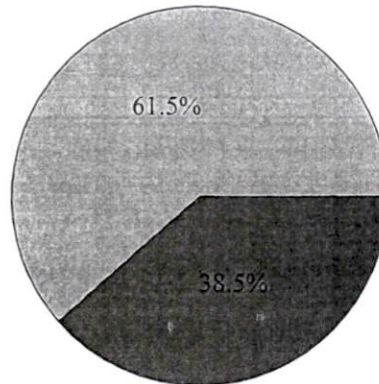

## Systole (mmHg)

Max: 87(mmHg)(09:30)

Min: 59(mmHg)(03:00)

Moy: 74.46(mmHg)

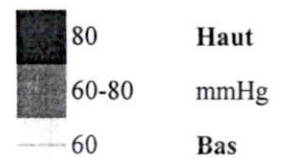
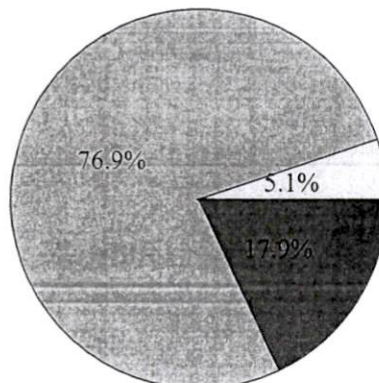

## Diastole (mmHg)

Max: 101(BPM)(13:43)

Min: 65(BPM)(04:00)

Moy: 78.18(BPM)

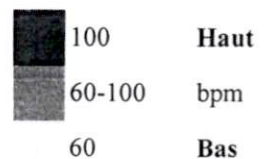
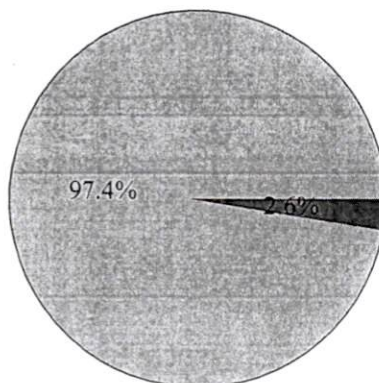

## FC (bpm)

Nom : BAKKOUCH ABDELHADI

ID : 03/24

Début de l'enregistrement: 2024/01/15 09:38:00

Fin de l'enregistrement: 2024/01/16 09:30:00

Durée: 23H52M

## Les Données Mesurées

Num	Date	Heure	Sys	Map	Dia	PP	FC	Etat	Commentaire
1	2024/1/15	09:39	152	102	84	68	88	0	
2	2024/1/15	09:44	140	106	77	63	83	0	
3	2024/1/15	10:13	140	90	76	64	81	0	
4	2024/1/15	10:43	132	86	70	62	80	0	
5	2024/1/15	11:13	129	87	75	54	81	0	
6	2024/1/15	11:43	129	100	75	54	78	0	
7	2024/1/15	12:13	128	88	76	52	84	0	
8	2024/1/15	13:13	119	87	79	40	89	0	
9	2024/1/15	13:43	124	90	77	47	101	0	
10	2024/1/15	14:14	126	85	66	60	85	0	
11	2024/1/15	14:43	119	83	73	46	84	0	
12	2024/1/15	15:13	119	89	75	44	85	0	
13	2024/1/15	15:43	115	78	68	47	75	0	
14	2024/1/15	16:13	126	90	72	54	76	0	
15	2024/1/15	16:43	130	88	71	59	86	0	
16	2024/1/15	17:13	128	101	70	58	80	0	
17	2024/1/15	17:44	130	87	74	56	75	0	
18	2024/1/15	18:14	162	108	79	83	87	0	
19	2024/1/15	18:43	135	98	80	55	79	0	
20	2024/1/15	19:13	139	89	75	64	75	0	
21	2024/1/15	19:43	139	93	81	58	77	0	
22	2024/1/15	20:13	133	101	85	48	72	0	
23	2024/1/15	20:43	147	95	82	65	71	0	
24	2024/1/15	21:13	143	95	82	61	71	0	
25	2024/1/15	21:43	137	101	72	65	88	0	
26	2024/1/15	22:00	121	72	60	61	69	0	
27	2024/1/15	23:00	132	97	70	62	69	0	
28	2024/1/16	00:00	123	78	65	58	68	0	
29	2024/1/16	01:01	115	82	67	48	70	0	
30	2024/1/16	02:00	119	79	65	54	73	0	
31	2024/1/16	03:00	118	73	59	59	66	0	
32	2024/1/16	04:00	123	89	75	48	65	0	
33	2024/1/16	05:00	122	81	70	52	69	0	
34	2024/1/16	06:00	121	89	78	43	68	0	
35	2024/1/16	07:00	126	91	77	49	74	0	
36	2024/1/16	08:00	124	90	77	47	70	0	
37	2024/1/16	08:30	130	96	81	49	74	0	
38	2024/1/16	09:00	138	103	79	59	84	0	
39	2024/1/16	09:30	148	101	87	61	99	0	



Nom :	BAKKOUCH ABDELHADI	ID :	03/24
Début de l'enregistrement:	2024/01/15 09:38:00	Fin de l'enregistrement:	2024/01/16 09:30:00
		Durée:	23H52M

## Résumé Artérielle Ambulatoire de Pression

Durée de l'enregistrement: 23H52M

Total Mesures réussie: 39

## Charge de la Pression Artérielle:

Seuil Systole Jour:	135 mmHg	Au Dessus De Seuil:	36.7%
Seuil Diastole Jour:	85 mmHg	Au Dessus De Seuil:	3.3%
Seuil systole nuit:	120 mmHg	Au Dessus De Seuil:	66.7%
Seuil Diastole nuit:	70 mmHg	Au Dessus De Seuil:	33.3%

## Moy

BP Jour	132.7/75.9 mmHg	PP Jour	56.8 mmHg	FC Jour	80.9 BPM
BP Nuit	122.1/69.6 mmHg	PP Nuit	52.6 mmHg	FC Nuit	69.1 BPM

## Interprétation

Holter TA en faveur  
d'une HTA normale Route

Dr. CHAMI LOUBNA  
Rés. Témara Mall 2, Im. A2, N°2  
Av. Hassan II - Témara  
Tél : 05 37 61 36 36 / 06 64 29 31 82  
INPE : 101167724

Nom :	BAKKOUCH ABDELHADI			ID :	03/24		
Début de l'enregistrement:	2024/01/15 09:38:00	Fin de l'enregistrement:	2024/01/16 09:30:00	Durée:	23H52M		

Décision Statistique

Mesures réussie/Total: 39/40 (97.5%)

Statistique BP

Total Mesures :		39						
	Max	Heure	Min	Heure	Moy	SD	SE	CV
Systole (mmHg)	162	18:14	115	01:01	130.3	10.5	1.7	0.1
Diastole (mmHg)	87	09:30	59	03:00	74.5	6.4	1.0	0.1
FC(BPM)	101	13:43	65	04:00	78.2	8.5	1.4	0.1
Map(mmHg)	108	18:14	72	22:00	90.7	8.7	1.4	0.1
PP(mmHg)	83	18:14	40	13:13	55.8			
Systole> 135/120mmHg		43.6%		Diastole> 85/70mmHg		10.3%		

Mesures de jour:		30						
	Max	Heure	Min	Heure	Moy	SD	SE	CV
Systole (mmHg)	162	18:14	115	15:43	132.7	10.6	1.9	0.1
Diastole (mmHg)	87	09:30	60	22:00	75.9	5.8	1.1	0.1
FC(BPM)	101	13:43	69	22:00	80.9	7.7	1.4	0.1
Map(mmHg)	108	18:14	72	22:00	92.6	8.2	1.5	0.1
PP(mmHg)	83	18:14	40	13:13	56.8			
Systole> 135mmHg		36.7%		Diastole> 85mmHg		3.3%		

Mesures de nuit:		9						
	Max	Heure	Min	Heure	Moy	SD	SE	CV
Systole (mmHg)	132	23:00	115	01:01	122.1	4.6	1.5	0.0
Diastole (mmHg)	78	06:00	59	03:00	69.6	5.9	2.0	0.1
FC(BPM)	74	07:00	65	04:00	69.1	2.8	0.9	0.0
Map(mmHg)	97	23:00	73	03:00	84.3	7.2	2.4	0.1
PP(mmHg)	62	23:00	43	06:00	52.6			
Systole> 120mmHg		66.7%		Diastole> 70mmHg		33.3%		

Ce Rapport ne peut être utilise a titre de référence clinique ;Il ne peut pas être utilise comme preuve pour le diagnostic clinique.



Nom : BAKKOUCH ABDELHADI ID : 03/24  
Début de l'enregistrement : 2024/01/15 09:38:00 Fin de l'enregistrement : 2024/01/16 09:30:00 Durée : 23H52M

## BP Tendence en fonction du temps

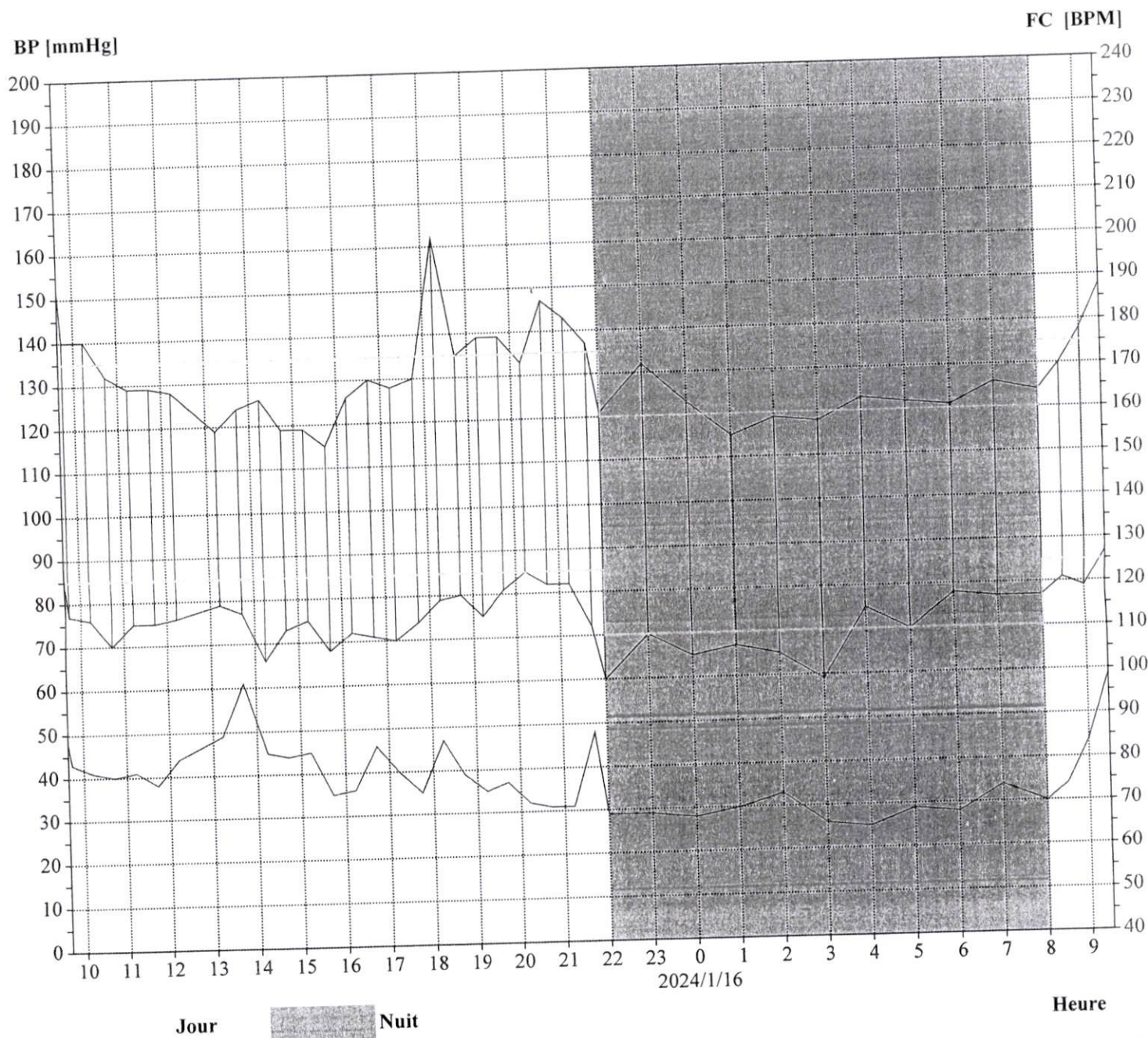



Nom : BAKKOUCH ABDELHADI ID : 03/24  
Début de l'enregistrement: 2024/01/15 09:38:00 Fin de l'enregistrement: 2024/01/16 09:30:00 Durée: 23H52M

## BP Tendence en fonction du temps

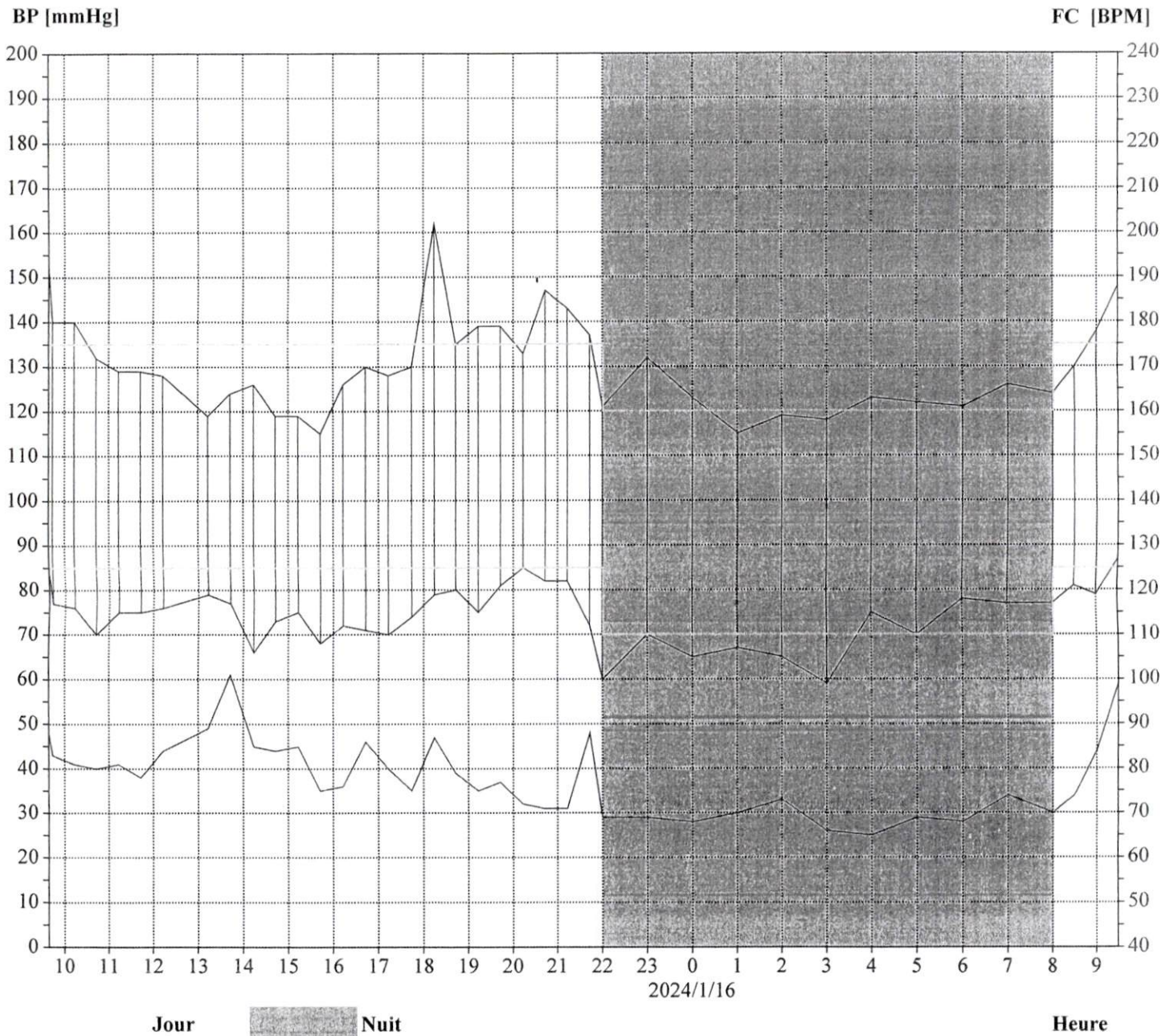

Nom : BAKKOUCH ABDELHADI

ID : 03/24

Début de l'enregistrement: 2024/01/15 09:38:00

Fin de l'enregistrement: 2024/01/16 09:30:00

Durée: 23H52M

Histogramme (Tout)

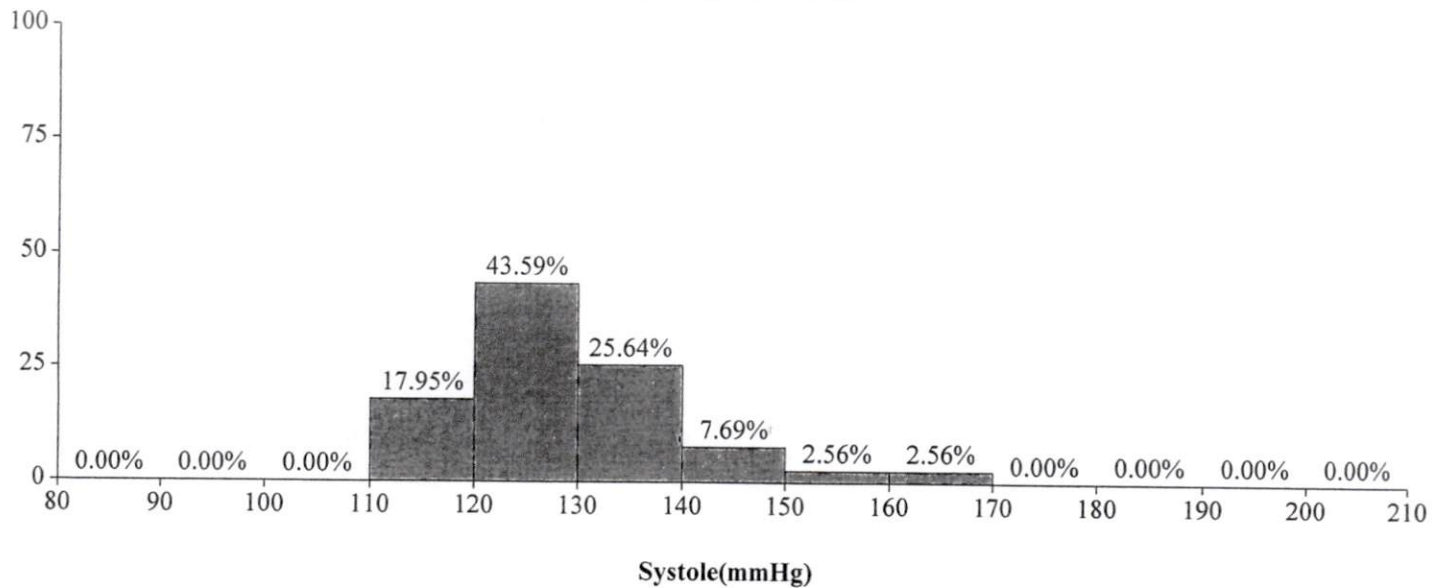

Systole(mmHg)

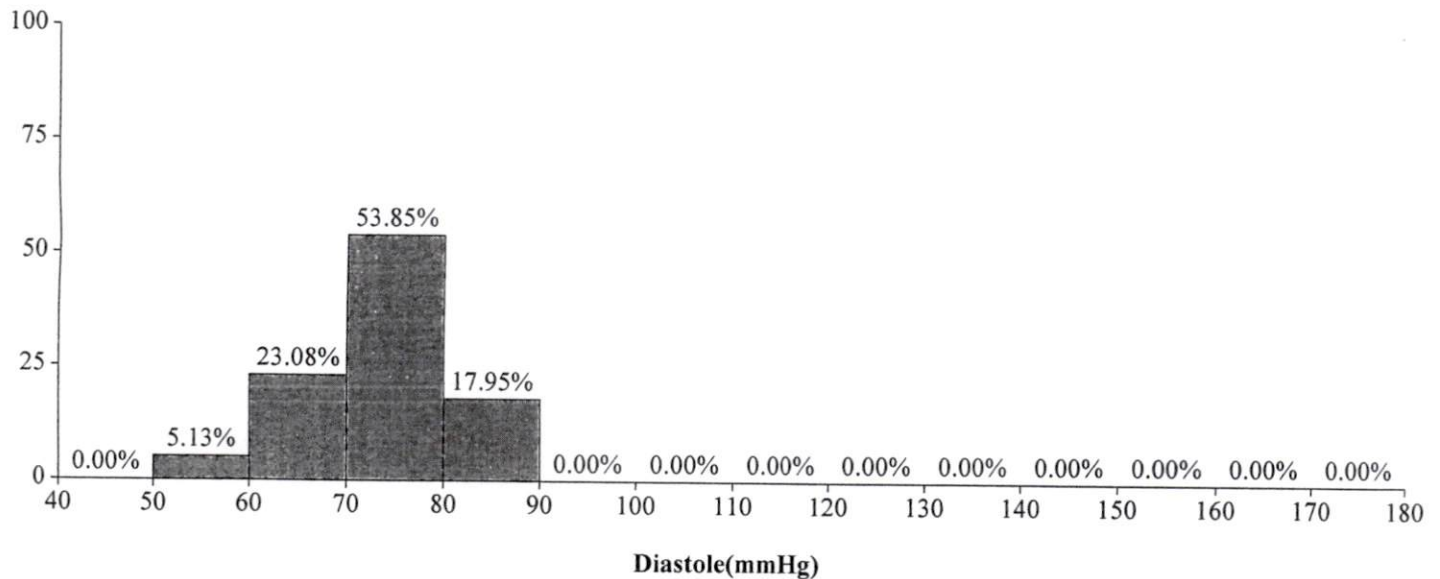

Diastole(mmHg)

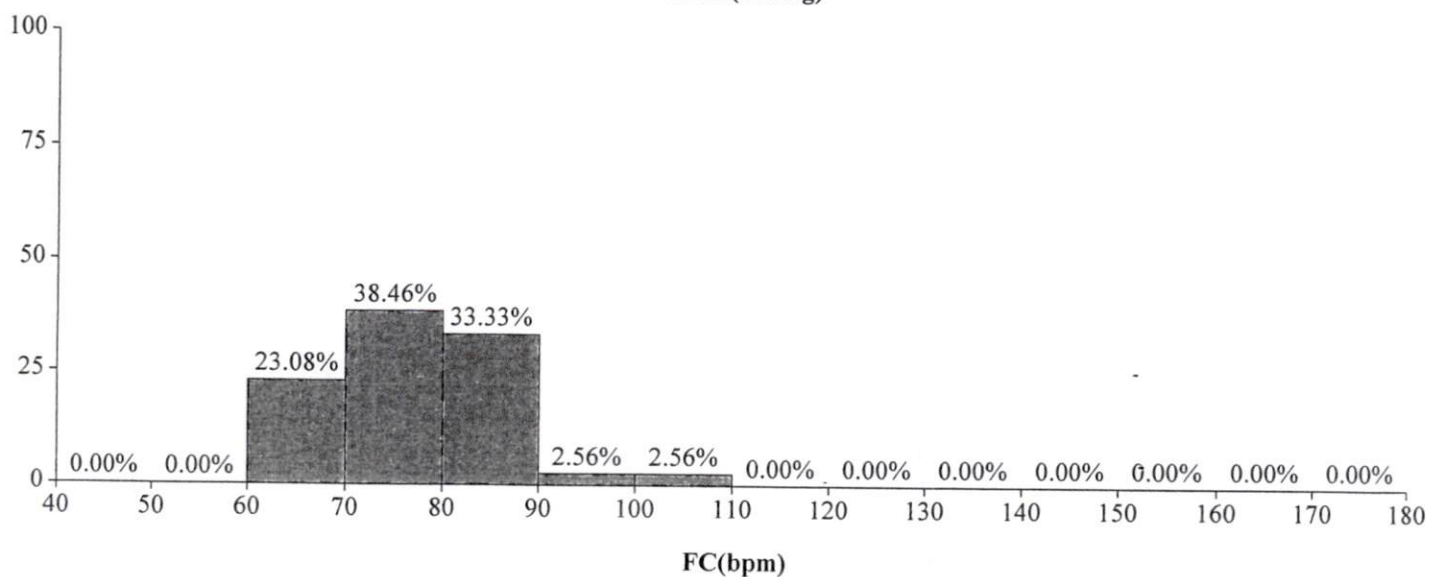

FC(bpm)



Nom : BAKKOUCH ABDELHADI

ID : 03/24

Début de l'enregistrement: 2024/01/15 09:38:00

Fin de l'enregistrement: 2024/01/16 09:30:00

Durée: 23H52M

## Camembert (Tout)

Max: 162(mmHg)(18:14)

Min: 115(mmHg)(01:01)

Moy: 130.28(mmHg)

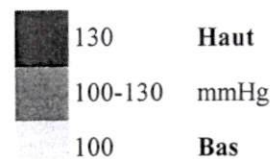
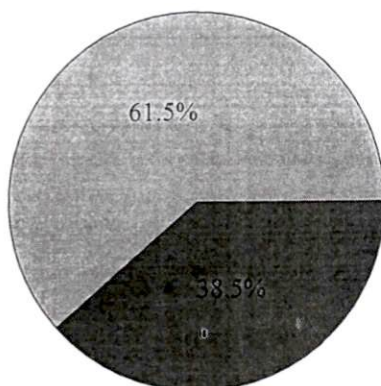

## Systole (mmHg)

Max: 87(mmHg)(09:30)

Min: 59(mmHg)(03:00)

Moy: 74.46(mmHg)

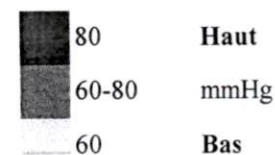
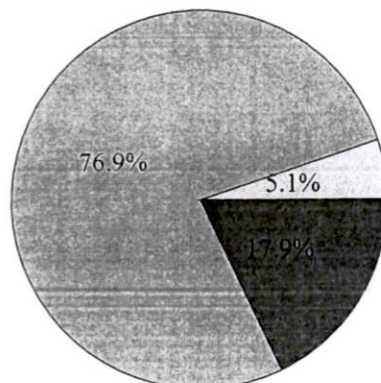

## Diastole (mmHg)

Max: 101(BPM)(13:43)

Min: 65(BPM)(04:00)

Moy: 78.18(BPM)

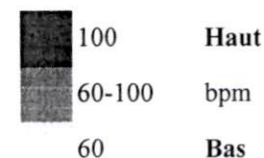
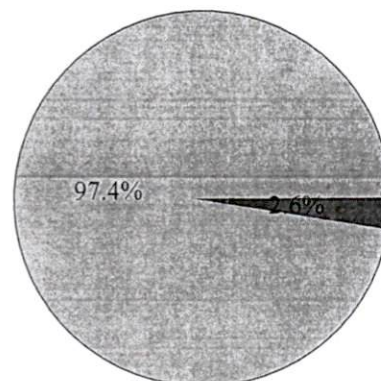

## FC (bpm)

Nom : BAKKOUCH ABDELHADI ID : 03/24  
 Début de l'enregistrement: 2024/01/15 09:38:00 Fin de l'enregistrement: 2024/01/16 09:30:00 Durée: 23H52M

## Les Données Mesurées

Num	Date	Heure	Sys	Map	Dia	PP	FC	Etat	Commentaire
1	2024/1/15	09:39	152	102	84	68	88	0	
2	2024/1/15	09:44	140	106	77	63	83	0	
3	2024/1/15	10:13	140	90	76	64	81	0	
4	2024/1/15	10:43	132	86	70	62	80	0	
5	2024/1/15	11:13	129	87	75	54	81	0	
6	2024/1/15	11:43	129	100	75	54	78	0	
7	2024/1/15	12:13	128	88	76	52	84	0	
8	2024/1/15	13:13	119	87	79	40	89	0	
9	2024/1/15	13:43	124	90	77	47	101	0	
10	2024/1/15	14:14	126	85	66	60	85	0	
11	2024/1/15	14:43	119	83	73	46	84	0	
12	2024/1/15	15:13	119	89	75	44	85	0	
13	2024/1/15	15:43	115	78	68	47	75	0	
14	2024/1/15	16:13	126	90	72	54	76	0	
15	2024/1/15	16:43	130	88	71	59	86	0	
16	2024/1/15	17:13	128	101	70	58	80	0	
17	2024/1/15	17:44	130	87	74	56	75	0	
18	2024/1/15	18:14	162	108	79	83	87	0	
19	2024/1/15	18:43	135	98	80	55	79	0	
20	2024/1/15	19:13	139	89	75	64	75	0	
21	2024/1/15	19:43	139	93	81	58	77	0	
22	2024/1/15	20:13	133	101	85	48	72	0	
23	2024/1/15	20:43	147	95	82	65	71	0	
24	2024/1/15	21:13	143	95	82	61	71	0	
25	2024/1/15	21:43	137	101	72	65	88	0	
26	2024/1/15	22:00	121	72	60	61	69	0	
27	2024/1/15	23:00	132	97	70	62	69	0	
28	2024/1/16	00:00	123	78	65	58	68	0	
29	2024/1/16	01:01	115	82	67	48	70	0	
30	2024/1/16	02:00	119	79	65	54	73	0	
31	2024/1/16	03:00	118	73	59	59	66	0	
32	2024/1/16	04:00	123	89	75	48	65	0	
33	2024/1/16	05:00	122	81	70	52	69	0	
34	2024/1/16	06:00	121	89	78	43	68	0	
35	2024/1/16	07:00	126	91	77	49	74	0	
36	2024/1/16	08:00	124	90	77	47	70	0	
37	2024/1/16	08:30	130	96	81	49	74	0	
38	2024/1/16	09:00	138	103	79	59	84	0	
39	2024/1/16	09:30	148	101	87	61	99	0	