

RECOMMANDATIONS IMPORTANTES A LIRE POUR ACTIVER LES REMBOURSEMENTS ET EVITER LES REJETS

Conditions générales :

- Le cadre réservé à l'adhérent doit être dûment renseigné.
- Le cadre réservé au médecin doit être renseigné par le praticien lui-même notamment la nature de la maladie.
- La validité de la feuille de soins est limitée à 3 mois à compter de la première consultation.
- L'entente préalable est exigée pour toute hospitalisation médicale, chirurgicale, soins dentaires spéciaux, extractions multiples, parodontie orthodontie, prothèses dentaires, prothèses auditives ou orthopédiques ainsi que pour tous les actes effectués en série.
- En cas d'accident, une déclaration précisant les causes et circonstances de l'accident est à joindre à la feuille de soins.

Pharmacie :

- Les vignettes des médicaments doivent être obligatoirement jointes aux ordonnances.
- Pour les médicaments sans vignettes une facture de la pharmacie doit être jointe.

Radiologie et Biologie :

- La facture ainsi qu'une copie des résultats des analyses ou du compte rendu (sous pli confidentiel) doivent être jointes à l'ordonnance médicale pour toute demande de remboursement.
- Un pli confidentiel du médecin prescripteur des analyses ou radios peut être demandé par le médecin conseil de la mutuelle.

Optique :

- L'ordonnance du médecin prescripteur et la facture de l'opticien sont à joindre à la feuille de soins.

Rééducation :

- L'entente préalable renseignée par le médecin prescripteur est exigée avant le début des séances de rééducations.
- Pour le remboursement, la facture et le calendrier des séances effectuées sont à joindre à la feuille de soins.

Dentaire :

- En cas de prothèses ou de traitement canalaires, l'accord préalable renseigné sur la feuille de soins est obligatoire avant le début de traitement.
- La facture doit être jointe à la feuille de soins pour toute demande de remboursement.
- La radio-après soins est obligatoire en cas de prothèses ou de traitement canalaires.

Maladie et Affection Longue Durée ALD et ALC :

- La déclaration de maladie chronique doit être renseignée par le médecin prescripteur et renouvelée tous les 6 mois.



Déclaration de Maladie

N° W21-828117

☒ Maladie ☐ Dentaire ☐ Optique ☐ Autres

Cadre réservé à l'adhérent (e)

Matricule : 8361 Société : RAM
☒ Actif ☐ Pensionné(e) ☐ Autre : 195961
 Nom & Prénom : EL YOUSSEF SAMIR
 Date de naissance : 15/04/67
 Adresse : Résidence Nouria Tm L Cité plateau
 Tél. : 0661265209 Total des frais engagés : 3159,20 Dhs

Cadre réservé au Médecin

Cachet du médecin :

Dr. Nouredine ELMGHABBAR
MEDECIN DIRECTEUR
 15, Rue Pasquier Bd. Abdelmoumen
 Tél: 0522 99 43 79/80 - Fax: 0522 23 47 32
 Casablanca - Maroc - 0522 99 43 79

Date de consultation : 19/01/2024
 Nom et prénom du malade : EL YOUSSEF SAMIR Age : 1967
 Lien de parenté : ☒ Lui-même ☐ Conjoint ☐ Enfant
 Nature de la maladie : Maladie chronique
 En cas d'accident préciser les causes et circonstances :

Dans le cas où la maladie aurait un caractère confidentiel, communiquer les renseignements sous pli confidentiel à l'attention du médecin conseil de la Mutuelle.

J'atteste sur l'honneur l'exactitude des renseignements portés sur la présente déclaration. Je déclare avoir pris connaissance de la clause relative à la protection des données personnelles.

Fait à : Casablanca Le : 19/01/24
 Signature de l'adhérent(e) : [Signature]

Autorisation CNDP N° : A.A.215/2019

Adresses Mails utiles

- Réclamation : contact@mupras.com
- Prise en charge : pec@mupras.com
- Adhésion et changement de statut : adhesion@mupras.com

La MUPRAS garantit le respect de la loi n° 09-08 relative à la protection des personnes physiques à l'égard du traitement des données à caractère personnel.

MUPRAS : Centre Allal Ben Abdellah - 6ème Etage Angle Rue Mohamed Fakir et Rue Allal Ben Abdellah - Quartier de l'Horloge
 Casablanca 20000 - Tél. : 05 22 20 45 45 (LG) - Fax : 05 22 22 78 18 - www.mupras.com

[illegible][illegible]

ANALYSES - RADIOGRAPHIES			
Cachet et signature du Laboratoire ou du Radiologue	Date	Désignation des Coefficients	Montant des Honoraires
LABORATOIRE RADIOLOGIQUES MEDICALES KARTAL 432, Angle Bd. Dum Rabii et Oued Dja Quartier El Oulfa - Casablanca Tél: 0522 932 120 / 0522 89 43 24 / 0522 89 23 81 Fax: 0522 93 23 81 Centre de Diagnostic Dum Rabii / Rue 50 N° 2 Casablanca 20220 0522 93 04 23	29/04/2023 29	1889 1000,00 12000	12000

[illegible]

*** Il est entendu que le règlement est conditionné par la fourniture de tous les justificatifs exigés par la Mutuelle.**

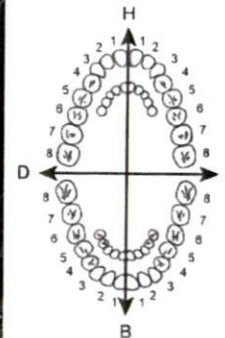

O.D.F
PROTHESES DENTAIRES

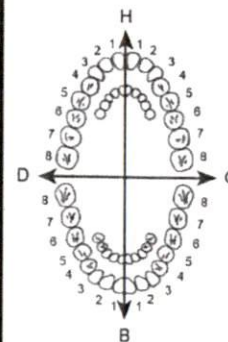

	H	
	25533412	21433552
	00000000	00000000
D		G
	00000000	00000000
	35533411	11433553
	B	

(Création, remont, adjonction)
Fonctionnel, Thérapeutique, nécessaire à la profession

VISA ET CACHET DU PRATICIEN ATTESTANT LE DEVIS

VISA ET CACHET DU PRATICIEN ATTESTANT L'EXECUTION

Docteur Noureddine ELMGHABBAR

NEPHROLOGUE

Titulaire du C.E.S

Diplômé de l'Université de Lyon

Ex : Attaché au C.H.U de Lyon

Chief de service à la Polyclinique CNSS



090001181



الدكتور نور الدين المغير

اختصاصي في أمراض الكلى

الكلية الإصطناعية

خريج جامعة ليون

سابقا : ملحق بالمستشفى الجامعي بليون

رئيس قسم أمراض الكلية بمصحة ص. و. ض. ج.

Casablanca, le 13/01/2014

Mr. EL YOUSFI Samir

15-04-1967

M



2401200002

A coller sur l'ordonnance

- APS
- CRF
- urée, créatinine
- DFG, CKD - EPI
- Glycémie à jeun
- Hb A1c
- Cholestérol
- AC urée
- Electrolytes de routine
- Cholestérol T, HDL, LDL, TG, VLDL
- SGOT, GGT, ALP
- TSH
- ~~PSA~~
- Hémogramme
- ECBA + sérum

LABORATOIRE D'ANALYSES MEDICALES
KARIM LAB

432, Angle Bd. Oum Rabii et Oued Daraa
Quartier El Oulfa Casablanca
Tél: 0522 932 120 / 0522 89 43 24 / 0522 89 23 75
Fax: 0522 93 21 31

Dr. Noureddine ELMGHABBAR
NEPHROLOGUE
15 Rue Pasquier Bd. Abdelmoumen
Tél: 0522 99 43 79/80 - Casablanca

CENTRE D'HÉMODIALYSE LE PLATEAU

15, Rue Pasquier, Bd Abdelmoumen, Casablanca • Patente : 34712911 • CNSS : 2593508 • I.F.: 42202641
ICE : 001634861000058 • Tél.: 0522 99 43 79/80 • Fax: 0522 23 47 32 • E-mail : c.plateau@gmail.com



مختبر التحليلات الطبية كريملا ب

KARIMLAB

LABORATOIRE D'ANALYSES DE BIOLOGIE MEDICALE KARIMLAB

Dr. Amal KARIM

Pharmacienne Biologiste Diplômée de la faculté de Paris V

Ex. Attachée des Hôpitaux de Paris

DU Assurance Qualité Paris V

FACTURE N° : 240100640

ICE : 001602781000008

INPE:



093002301

Casablanca le 20-01-2024

Mr EL YOUSFI Samir

Demande N° 2401200002

Date de l'examen : 20-01-2024

Analyse :

Récapitulatif des analyses				
CN	Analyse	Clé	Clé	Total
9105	Forfait prélèvement	E10	E	10.00 MAD
0167	Acide urique	B30	B	40.20 MAD
0104	Calcium	B30	B	40.20 MAD
0205	Clearances de la créatinine	B50	B	67.00 MAD
0111	Créatinine	B30	B	40.20 MAD
0370	CRP	B100	B	134.00 MAD
0106	Cholestérol total	B30	B	40.20 MAD
0241	Cytologie, culture, identification	B90	B	120.60 MAD
0114	Electrophorèse des protides	B100	B	134.00 MAD
B118	Glycémie	B30	B	40.20 MAD
0141	Gamma glutamyl transférase (GGT)	B50	B	67.00 MAD
0146	Transaminases O (TGO)	B50	B	67.00 MAD
0147	Transaminases P (TGP)	B50	B	67.00 MAD
0119	Hémoglobine glycosylée	B100	B	134.00 MAD
0108	Cholestérol H D L	B50	B	67.00 MAD
0109	Cholestérol L D L	B50	B	67.00 MAD
0484	Microalbumine de 24H par immunonephelometrie	B120	B	160.80 MAD
0216	Numération formule	B80	B	107.20 MAD
0134	Triglycérides	B60	B	80.40 MAD
0163	TSH	B250	B	335.00 MAD

LABORATOIRE D'ANALYSES MEDICALES
KARIMLAB
432, Angle Bd. Oum Rabii et Oued Darâa
Quartier El Oulfa - Casablanca
05 22 93 21 20 / 05 22 89 43 24 / 05 22 89 23 75

* Ouvert de 7h30 à 18h30 - Samedi de 7h30 à 13h00 * Prélèvement à domicile sur rendez-vous

432, Angle Boulevard Oum Rabii et Oued Darâa, Quartier El Oulfa - Casablanca

05 22 93 21 20 / 05 22 89 43 24 / 05 22 89 23 75 06 61 61 46 29 05 22 93 21 31 @ karimlab2005@yahoo.fr

Autorisation : 4928 • CNSS : 6974332 • IF : 51505825 • Patente : 36000461 • ICE : 001602781000008 • INPE : 093002301



0135	Urée	B30	B	40.20 MAD
	MDRD (Clairance créatinine estimée)	B0	B	0.00 MAD
Total				1859.20 MAD

Total des B : 1380

TOTAL DOSSIER : 1859.20 DH

Arrêtée la présente facture à la somme de : mille huit cent cinquante-neuf dirhams vingt centimes

LABORATOIRE D'ANALYSES MEDICALES
KARIMLAB
 432, Angle Bd. Oum Rabie et Oued Daraa
 Quartier El Oulfa - Casablanca
 Tel: 0522 932 120 - 0522 89 43 24 / 0522 89 23 75
 Fax: 0522 93 21 31

Docteur Noureddine ELMGHABBAR

NEPHROLOGUE

Titulaire du C.E.S

Diplômé de l'Université de Lyon

Ex : Attaché au C.H.U de Lyon

Chef de service à la Polyclinique CNSS



090001181



الدكتور نور الدين المغير

إختصاصي في أمراض الكلي

الكلية الإصطناعية

خريج جامعة ليون

سابقا : ملحق بالمستشفى الجامعي بليون

رئيس قسم أمراض الكلية بمصحة ص.و.ض.ج

Casablanca, le 19/01/2022

Dr. EL Ghazali

Ed - Diph renal.

Hépatite chronique.

Dr. Noureddine ELMGHABBAR
NEPHROLOGUE
15, Rue Pasquier Bd. Abdelmoumen
Tél: 05 22 99 43 79/80 - Casablanca

Centre de Radiologie El Ouliz
Bd. Oum Rabii - Rue 50 N°2
Casablanca - 20220
Tél : 05 22 93 04 93

CENTRE D'HEMODIALYSE LE PLATEAU

15, Rue Pasquier, Bd Abdelmoumen, Casablanca • Patente : 34712911 • CNSS : 2593508 • I.F.: 42202641
ICE : 001634861000058 • Tél.: 0522 99 43 79/80 • Fax: 0522 23 47 32 • E-mail : c.leplateau@gmail.com

CENTRE DE RADIOLOGIE EL OULFA

Docteur Fatiha LASRI

Médecin Radiologue

Diplôme National de Spécialité.

Diplôme Inter-Universitaire spcialisé-Nancy II.

Ex médecin attaché des Hôpitaux de Londres & Amsterdam.

Docteur Bouchaib ELMDARI

Médecin Radiologue

Diplôme National de Spécialité.

Diplôme Inter-Universitaire spcialisé-Nancy II

Ex médecin attaché au CHU Ibn Rochd

Casablanca, le 20/01/2024

FACTURE N°00774/2024

NOM & PRENOM: EL YOUSFI SAMIR

EXAMEN	MONTANT
ECHO-DOPPLER RENALE	1000 DH
TOTAL	1000 DH

Arrêtée la présente facture à la somme de :MILLE DH TTC

Centre de Radiologie El Oulfa
Bd. Oum Rabi - 20220 Casablanca
Tél: 0522 93 04 93 / 05 22 93 05 93 / 05 22 93 32 99

Bouchaib EL MDARI
Médecin Radiologue
Centre de Radiologie El Oulfa

Bd. Oued Oum Rabi - Rue 50, N°2- Oulfa - 20220 Casablanca
Tél. : 0522 93 04 93 / 05 22 93 05 93 / 05 22 93 32 99 - Fax 0522 93 563
Capital: 100 000, 00
Dhs - RC: SCP - TP: 37989156 - IF: 4049398 - ICE: 001581917000057
E-mail: radiologie-oulfa@.com



مختبر التحليلات الطبية كريم لاب

KARIMLAB

LABORATOIRE D'ANALYSES DE BIOLOGIE MEDICALE KARIMLAB

Dr. Amal KARIM

Pharmacienne Biologiste Diplômée de la faculté de Paris V
Ex. Attachée des Hôpitaux de Paris
DU Assurance Qualité Paris V

Dossier ouvert le : 20-01-2024
Edité le : 23-01-2024
Prélèvement effectué le : 20-01-2024 à 08:00

Mr EL YOUSFI Samir
D.D.N. : 15-04-1967
N° dossier : 2401200002
CIN : BK23862

Code patient



INPE:



093002301

Dr ELMGHABBAR Nouredine

Page : 1 / 8

HEMATOCYTOLOGIE

NUMERATION FORMULE SANGUINE

(Automates: XS-530 SYSMEX + BC-6200 MINDRAY)

NUMERATION GLOBULAIRE

GLOBULES ROUGES :	4.76	M/mm ³	(4.50-5.50)
HEMOGLOBINE :	14.6	g/100ml	(14.0-17.0)
HEMATOCRITE :	44.2	%	(40.0-50.0)
VGM :	92.9	fL	(80.0-95.0)
TCMH :	30.7	pg	(28.0-32.0)
CCMH :	33.0	g/100ml	(30.0-35.0)

LEUCOCYTES :

FORMULE LEUCOCYTAIRE

POLYNUCLEAIRES NEUTROPHILES:	43	%	(40-75)
SOIT:	2 903	/mm ³	(2 000-7 500)
POLYNUCLEAIRES EOSINOPHILES :	4	%	(1-4)
SOIT:	270	/mm ³	(100-600)
POLYNUCLEAIRES BASOPHILES :	0	%	(<1)
SOIT:	0	/mm ³	(<100)
LYMPHOCYTES :	44	%	(20-45)
SOIT:	2 970	/mm ³	(1 500-4 000)
MONOCYTES :	9	%	(2-8)
SOIT:	608	/mm ³	(200-1 000)

PLAQUETTES : 217 000 /mm³ (150 000-400 000)

BIOCHIMIE SANGUINE GÉNÉRALE ET SPÉCIALISÉE

GLYCEMIE A JEUN

(Méthode Enzymatique - Colorimétrique)

0.92	g/L	(0.70-1.10)
5.11	mmol/L	(3.89-6.11)

Dr. Amal KARIM
Pharmacienne Biologiste

* Ouvert de 7h30 à 18h30 - Samedi de 7h30 à 13h00 * Prélèvement à domicile sur rendez-vous

432, Angle Boulevard Oum Rabii et Oued Darâa, Quartier El Oulfa - Casablanca

05 22 93 21 20 / 05 22 89 43 24 / 05 22 89 23 75 06 61 61 46 29 05 22 93 21 31 @ karimlab2005@yahoo.fr

Autorisation : 4928 • CNSS : 6974332 • IF : 51505825 • Patente : 36000461 • ICE : 001602781000008 • INPE : 093002301



مختبر التحليلات الطبية كريم لاب

KARIMLAB

LABORATOIRE D'ANALYSES DE BIOLOGIE MEDICALE KARIMLAB

Dr. Amal KARIM

Pharmacienne Biologiste Diplômée de la faculté de Paris V

Ex. Attachée des Hôpitaux de Paris

DU Assurance Qualité Paris V

Dossier ouvert le : 20-01-2024
Edité le : 23-01-2024
Prélèvement effectué le : 20-01-2024 à 08:00
Code patient



Mr EL YOUSFI Samir
D.D.N. : 15-04-1967
N° dossier : 2401200002

Dr ELMGHABBAR Nouredine

Page : 2 / 8

**HEMOGLOBINE GLYCOSYLEE
(HBA1c)**

5.0 % (4.0-6.0)

Automates: Technique de référence : H.P.L.C. - D10/ BIORAD + HLC-723 GX)

Interprétation:

Sujet normal : 4 - 6 %
Diabétique équilibré : 6 - 7 %
Diabétique mal équilibré : 7 - 8 %
Diabétique très mal équilibré : > 8%

CALCIUM

(Méthode Colorimétrique -Arsenazo)

90 mg/L (86-103)
2.3 mmol/L (2.2-2.6)

UREE

(Méthode Enzymatique -Cinétique)

0.19 g/L (0.10-0.50)
3.17 mmol/L (1.67-8.33)

CREATININE

(Méthode Cinétique de Jaffé)

10.5 mg/L
92.4 µmol/L

Valeurs usuelles

Nouveau né	: 7 - 10	mg/L	Soit	60 - 90	µmol/L
1 ^{er} semaine	: 2 - 5	mg/L	Soit	20 - 45	µmol/L
1 ^{er} année	: 2 - 10	mg/L	Soit	20 - 90	µmol/L
4 à 10 ans	: 3 - 8	mg/L	Soit	30 - 70	µmol/L
10 à 14 ans	: 4 - 10	mg/L	Soit	40 - 90	µmol/L
Femme	: 6 - 11	mg/L	Soit	50 - 100	µmol/L
Homme	: 7 - 13	mg/L	Soit	65 - 120	µmol/L

Dr. Amal KARIM
Pharmacienne Biologiste

* Ouvert de 7h30 à 18h30 - Samedi de 7h30 à 13h00 * Prélèvement à domicile sur rendez-vous

432, Angle Boulevard Oum Rabii et Oued Darâa, Quartier El Oulfa - Casablanca

05 22 93 21 20 / 05 22 89 43 24 / 05 22 89 23 75 06 61 61 46 29 05 22 93 21 31 @ karimlab2005@yahoo.fr

Autorisation : 4928 • CNSS : 6974332 • IF : 51505825 • Patente : 36000461 • ICE : 001602781000008 • INPE : 093002301





مختبر التحليلات الطبية كريم لاب
KARIMLAB
LABORATOIRE D'ANALYSES DE BIOLOGIE MEDICALE KARIMLAB

Dr. Amal KARIM

Pharmacienne Biologiste Diplômée de la faculté de Paris V
Ex. Attachée des Hôpitaux de Paris
DU Assurance Qualité Paris V

Dossier ouvert le : 20-01-2024
Edité le : 23-01-2024
Prélèvement effectué le : 20-01-2024 à 08:00
Code patient



Mr EL YOUSFI Samir
D.D.N. : 15-04-1967
N° dossier : 2401200002

Dr ELMGHABBAR Nouredine

Page : 3 / 8

CLAIRANCE DE LA CREATININE SELON MDRD
(Modification of Diet in Renal Disease)

RESULTAT:

77.78 ml/mn/1.73m² (80.00-120.00) /

Interprétation :

De 80 à 120 ml/min/1.73 m² : Valeurs normales
Entre 60 et 80 ml/min/1.73 m² : Insuffisance rénale légère
Entre 30 et 60 ml/min/1.73 m² : Insuffisance rénale modérée
< 30 ml/min/1.73 m² : Insuffisance rénale sévère

ACIDE URIQUE

(Méthode Enzymatique - Colorimétrique)

61 mg/L / (20-70)
363 µmol/L / (119-417)

CHOLESTEROL TOTAL

(Méthode Enzymatique - Colorimétrique)

2.07 g/L / (<2.00)
5.34 mmol/L / (<5.16)

CHOLESTEROL-HDL

(Méthode Enzymatique)

0.48 g/L / (>0.40)
1.24 mmol/L / (>1.03)

CHOLESTEROL-LDL

(Formule de Friedwald)

1.37 g/L // (<1.60)
3.54 mmol/L / (<4.14)

Dr. Amal KARIM
Pharmacienne Biologiste

* Ouvert de 7h30 à 18h30 - Samedi de 7h30 à 13h00 * Prélèvement à domicile sur rendez-vous

432, Angle Boulevard Oum Rabii et Oued Darâa, Quartier El Oulfa - Casablanca

05 22 93 21 20 / 05 22 89 43 24 / 05 22 89 23 75 06 61 61 46 29 05 22 93 21 31 @ karimlab2005@yahoo.fr

Autorisation : 4928 • CNSS : 6974332 • IF : 51505825 • Patente : 36000461 • ICE : 001602781000008 • INPE : 093002301





مختبر التحليلات الطبية كريم لاب

KARIMLAB

LABORATOIRE D'ANALYSES DE BIOLOGIE MEDICALE KARIMLAB

Dr. Amal KARIM

Pharmacienne Biologiste Diplômée de la faculté de Paris V
Ex. Attachée des Hôpitaux de Paris
DU Assurance Qualité Paris V

Dossier ouvert le : 20-01-2024
Edité le : 23-01-2024
Prélèvement effectué le : 20-01-2024 à 08:00
Code patient



Mr EL YOUSFI Samir
D.D.N. : 15-04-1967
N° dossier : 2401200002

Dr ELMGHABBAR Nouredine

Page : 4 / 8

TRIGLYCERIDES

(Méthode Enzymatique – Colorimétrique)

1.12 g/L (<1.50)
1.28 mmol/L (<1.71)

ASPECT DU SERUM:

Limpide

ASAT (GOT)

(Méthode Enzymatique – Cinétique)

18 UI/l (<46)

ALAT (GPT)

(Méthode Enzymatique – Cinétique)

22 UI/l (<49)

RAPPORT SGOT/SGPT

0.82

ASPECT DU SERUM:

Limpide

GAMMA – G.T. (G.G.T)

(Méthode Enzymatique – Colorimétrique)

21 UI/L

Valeurs usuelles

0 à 1 mois	: 10 – 270	UI/l
1 à 2 mois	: 10 – 160	UI/l
2 à 4 mois	: 7 – 100	UI/l
4 à 8 mois	: 7 – 45	UI/l
Enfant	: 7 – 27	UI/l
Femme	: 7 – 35	UI/l
Homme	: 10 – 45	UI/l

PROTEINE C REACTIVE

(Test Immunoturbidimétrique)

2 mg/L (0–10)

Dr. Amal KARIM
Pharmacienne Biologiste

* Ouvert de 7h30 à 18h30 - Samedi de 7h30 à 13h00 * Prélèvement à domicile sur rendez-vous

432, Angle Boulevard Oum Rabii et Oued Darâa, Quartier El Oulfa - Casablanca

05 22 93 21 20 / 05 22 89 43 24 / 05 22 89 23 75 06 61 61 46 29 05 22 93 21 31 @ karimlab2005@yahoo.fr

Autorisation : 4928 • CNSS : 6974332 • IF : 51505825 • Patente : 36000461 • ICE : 001602781000008 • INPE : 093002301





مختبر التحليلات الطبية كريم لاب

KARIMLAB

LABORATOIRE D'ANALYSES DE BIOLOGIE MEDICALE KARIMLAB

Dr. Amal KARIM

Pharmacienne Biologiste Diplômée de la faculté de Paris V
Ex. Attachée des Hôpitaux de Paris
DU Assurance Qualité Paris V

Dossier ouvert le : 20-01-2024
Edité le : 23-01-2024
Prélèvement effectué le : 20-01-2024 à 08:00
Code patient



Mr EL YOUSFI Samir
D.D.N. : 15-04-1967
N° dossier : 2401200002

Dr ELMGHABBAR Nouredine

Page : 5 / 8

ELECTROPHORESE DES PROTEINES SERIQUES

(Technique capillaire MINICAP- sebia)

Protéines totales : 62.5 g/L

Courbe Voir résultat ci-joint.

Une électrophorèse des protéines sériques qualitativement normale ne permet pas d'exclure la présence d'une immunoglobuline et/ou chaînes légères libres monoclonales.

BIOCHIMIE URINAIRE

DIURESE DE 24 HEURES (ml) 3 150 ml/ 24h (800-1 500)
(Sous réserve d'un bon recueil urinaire)

MICRALBUMINURIE SUR ECHANTILLON 5 mg/L
(Test Immunoturbidimétrique)

MICROALBUMINURIE DE 24H 16 mg / 24h (<30)
(Test Immunoturbidimétrique)

Estimation du débit de filtration glomérulaire CKD-EPI

(Chronic Kidney Disease - Epidemiology Collaboration)

RESULTAT: 83 ml/mn/1.73 m²

Valeurs usuelles:

Femme = 95 ml/mn/1.73 m²(+/-20ml/mn/1.73 m²)

Homme = 120 ml/mn/1.73 m²(+/-20ml/mn/1.73 m²)

Dr. Amal KARIM
Pharmacienne Biologiste

* Ouvert de 7h30 à 18h30 - Samedi de 7h30 à 13h00 * Prélèvement à domicile sur rendez-vous

432, Angle Boulevard Oum Rabii et Oued Darâa, Quartier El Oulfa - Casablanca

05 22 93 21 20 / 05 22 89 43 24 / 05 22 89 23 75 06 61 61 46 29 05 22 93 21 31 @ karimlab2005@yahoo.fr

Autorisation : 4928 • CNSS : 6974332 • IF : 51505825 • Patente : 36000461 • ICE : 001602781000008 • INPE : 093002301





مختبر التحليلات الطبية كريم لاب
KARIMLAB
LABORATOIRE D'ANALYSES DE BIOLOGIE MEDICALE KARIMLAB

Dr. Amal KARIM

Pharmacienne Biologiste Diplômée de la faculté de Paris V
Ex. Attachée des Hôpitaux de Paris
DU Assurance Qualité Paris V

Dossier ouvert le : 20-01-2024
Edité le : 23-01-2024
Prélèvement effectué le : 20-01-2024 à 08:00
Code patient



Mr EL YOUSFI Samir
D.D.N. : 15-04-1967
N° dossier : 2401200002

Dr ELMGHABBAR Nouredine

Page : 6 / 8

BILAN ENDOCRINIEN

THYREOSTIMULINE (T.S.H.)
(Technique ElectroChimiluminescence Cobas Roche)

2.91 μ UI/mL (0.27-4.20)

La T.S.H. est l'indicateur le plus sensible pour évaluer un dysfonctionnement thyroïdien.
Une variation minime de la T4L provoque une réponse très amplifiée de la T.S.H.
Cependant, la T.S.H. répond aux variations de la T4L avec un temps de latence important, au moins 8 semaines pour une réponse complète.

Dr. Amal KARIM
Pharmacienne Biologiste

* Ouvert de 7h30 à 18h30 - Samedi de 7h30 à 13h00 * Prélèvement à domicile sur rendez-vous

432, Angle Boulevard Oum Rabii et Oued Darâa, Quartier El Oulfa - Casablanca

05 22 93 21 20 / 05 22 89 43 24 / 05 22 89 23 75 06 61 61 46 29 05 22 93 21 31 @ karimlab2005@yahoo.fr

Autorisation : 4928 • CNSS : 6974332 • IF: 51505825 • Patente : 36000461 • ICE: 001602781000008 • INPE: 093002301





مختبر التحليلات الطبية كريم لاب
KARIMLAB
LABORATOIRE D'ANALYSES DE BIOLOGIE MEDICALE KARIMLAB

Dr. Amal KARIM

Pharmacienne Biologiste Diplômée de la faculté de Paris V
Ex. Attachée des Hôpitaux de Paris
DU Assurance Qualité Paris V

Dossier ouvert le : 20-01-2024
Edité le : 23-01-2024
Prélèvement effectué le : 20-01-2024 à 08:00
Code patient



Mr EL YOUSFI Samir
D.D.N. : 15-04-1967
N° dossier : 2401200002

Dr ELMGHABBAR Nouredine

Page : 7 / 8

BACTERIOLOGIE

EXAMEN CYTOBACTERIOLOGIQUE DES URINES

Date de prélèvement: 20-01-2024
Recueil : Milieu du jet
Aspect : Clair

Recherche biochimique:

pH: 6
SANG: PRESENCE +
NITRITES: Absence
ALBUMINURIE: Absence
GLYCOSURIE: Absence
CORPS CETONIQUES: Absence

Examen cytologique

LEUCOCYTES : 1 / mm³ (<10)
1 000 / mL (<10 000)
HEMATIES : 10 / mm³ (<5)
10 000 / mL (<5 000)
LEVURES: Absence
CYLINDRES : Absence
CRISTAUX: Absence
CELLULES EPITHELIALES : Absence
TRICHOMONAS VAGINALIS Absence

Examen bactériologique

COLORATION DE GRAM : Absence de germes visibles
NUMERATION : < 10 000 UFC/ml
ISOLEMENT- IDENTIFICATION : Cultures négatives en 24 heures

CONCLUSION: Absence de germes pathogènes isolés sur ce prélèvement.

Dr. Amal KARIM
Pharmacienne Biologiste

* Ouvert de 7h30 à 18h30 - Samedi de 7h30 à 13h00 * Prélèvement à domicile sur rendez-vous

432, Angle Boulevard Oum Rabii et Oued Darâa, Quartier El Oulfa - Casablanca

05 22 93 21 20 / 05 22 89 43 24 / 05 22 89 23 75 06 61 61 46 29 05 22 93 21 31 @ karimlab2005@yahoo.fr

Autorisation : 4928 • CNSS : 6974332 • IF : 51505825 • Patente : 36000461 • ICE : 001602781000008 • INPE : 093002301





مختبر التحليلات الطبية كريم لاب

KARIMLAB

LABORATOIRE D'ANALYSES DE BIOLOGIE MEDICALE KARIMLAB

Dr. Amal KARIM

Pharmacienne Biologiste Diplômée de la faculté de Paris V

Ex. Attachée des Hôpitaux de Paris

DU Assurance Qualité Paris V

Dossier ouvert le : 20-01-2024
Edité le : 23-01-2024
Prélèvement effectué le : 20-01-2024 à 08:00
Code patient



Mr EL YOUSFI Samir

D.D.N. : 15-04-1967

N° dossier : 2401200002

Dr ELMGHABBAR Nouredine

Page : 8 / 8

Résultats validés biologiquement par : Dr KARIM Amal

Dr. Amal KARIM
Pharmacienne Biologiste

* Ouvert de 7h30 à 18h30 - Samedi de 7h30 à 13h00 * Prélèvement à domicile sur rendez-vous

432, Angle Boulevard Oum Rabii et Oued Darâa, Quartier El Oulfa - Casablanca

05 22 93 21 20 / 05 22 89 43 24 / 05 22 89 23 75 06 61 61 46 29 05 22 93 21 31 @ karimlab2005@yahoo.fr

Autorisation : 4928 • CNSS : 6974332 • IF : 51505825 • Patente : 36000461 • ICE : 001602781000008 • INPE : 093002301





مختبر التحليلات الطبية كريملا ب

KARIMLAB

LABORATOIRE D'ANALYSES DE BIOLOGIE MEDICALE KARIMLAB

Dr. Amal KARIM

Pharmacienne Biologiste Diplômée de la faculté de Paris V
Ex. Attachée des Hôpitaux de Paris
DU Assurance Qualité Paris V

Référence : 2401200002

Nom/ Prénom : EL YOUSFI SAMIR

Date de naissance : 15/04/1967

Electrophorèse des protéines sériques

Technique capillaire Sur MINICAP FLEX PIERCING - SEBIA

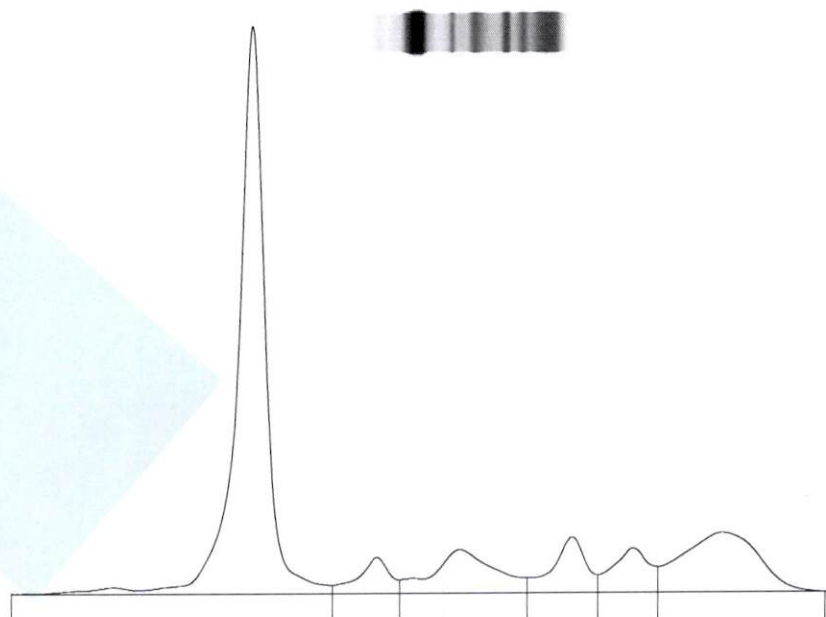

Fractions	%	Ref. %	Conc.	Ref. Conc.
Albumine	57,6	55,8 - 66,1	36,0	40,2 - 47,6
Alpha 1	4,1	2,9 - 4,9	2,6	2,1 - 3,5
Alpha 2	9,7	7,1 - 11,8	6,1	5,1 - 8,5
Beta 1	6,6	4,7 - 7,2	4,1	3,4 - 5,2
Beta 2	5,8	3,2 - 6,5	3,6	2,3 - 4,7
Gamma	16,2	11,1 - 18,8	10,1	8,0 - 13,5

Rapport Albumine/ Globulines : 1,36

Taux de protides : 62,5 g/l

Commentaires :

Hypoalbuminémie.

Dr. Amal KARIM
Pharmacienne Biologiste

* Ouvert de 7h30 à 18h30 - Samedi de 7h30 à 13h00 * Prélèvement à domicile sur rendez-vous

432, Angle Boulevard Oum Rabii et Oued Darâa, Quartier El Oulfa - Casablanca

05 22 93 21 20 / 05 22 89 43 24 / 05 22 89 23 75 06 61 61 46 29 05 22 93 21 31 @karimlab2005@yahoo.fr

Autorisation : 4928 • CNSS : 6974332 • IF : 51505825 • Patente : 36000461 • ICE : 001602781000008 • INPE : 093002301



Docteur Fatiha LASRI
Médecin Radiologue

- Diplôme National de Spécialité
- Diplôme Inter-Universitaire de Spécialité – Nancy II
- Ex Médecin attaché des Hôpitaux de Londres & Amsterdam

Dr Bouchaïb EL MDARI
Médecin Radiologue

- Diplôme National de Spécialité
- Diplôme Inter-Universitaire de Spécialité – Nancy II
- Ex-Médecin attaché au CHU Ibn Rochd

- Scanner Spirale Corps Entier
- Dentascanner – Panoramique Dentaire
- Echographie Générale

- Echographie-Doppler Couleur
- Echographie Ostéo Articulaire
- Radiologie Numérisée

- Ostéodensitométrie
- Mammographie Numérisée
- Radiographie Rachis Entier
- Radio – Photo

Casablanca , le 20/01/2024

PATIENT : EL YOUSFI SAMIR
MEDECIN TRAITANT : DR. ELMGHABBAR Nouredine
EXAMEN(S) REALISE(S) : ECHO-DOPPLER RENALE

Examen réalisé en position couchée par une sonde de 4MHZ en mode B Doppler couleur et pulsé.

Résultat :

Rein droit :

Morphologie :

- Rein de taille normale (109mm) de contours réguliers, bien différencié.
- Absence de dilatation des cavités excrétrices.
- Absence d'image de lithiase ou de syndrome de masse.
- A noter : deux petits kystes corticaux médio-rénaux mesurant 10mm et 9mm.
- **Doppler couleur et pulsé :**
- Parenchyme rénal vascularisé de façon homogène.
- Tracé normalement modulé au niveau des artères inter lobaires IR à 0.65.
- Artère rénale unique perméable avec tracé normalement modulé et index de résistance à 0.69.
- Veine rénale perméable avec tracé normalement modulé.

Rein gauche :

Morphologie :

- Rein de taille normale (109mm) de contours réguliers, bien différencié.
- Absence de dilatation des cavités excrétrices.
- Absence d'image de lithiase ou de syndrome de masse.
- **Au Doppler couleur et pulsé :**
- Parenchyme rénal vascularisé de façon homogène.
- Tracé normalement modulé au niveau des artères inter lobaires IR à 0.70.
- Artère rénale unique perméable avec tracé normalement modulé et index de résistance à 0.69.
- Veine rénale perméable avec tracé normalement modulé.

Conclusion :

- Reins d'aspect morphologique normal, bien différenciés et de taille normale.
- Absence de signe direct ou indirect de sténose des artères rénales.
- Absence de thrombose veineuse.

Confraternellement
DR. ELMMDARI BOUCHAIB

Bouchaïb EL MDARI
Médecin Radiologue

Centre de Radiologie El Oulfa
Boulevard Oued Oum Rabi, Rue 50, N°2 - Oulfa - Casablanca - 20220
Tél : 05 22 93 04 93 - Fax : 05 22 93 56 37 - E-mail : cro.radiologie.oulfa@gmail.com