

RECOMMANDATIONS IMPORTANTES A LIRE POUR ACTIVER LES REMBOURSEMENTS ET EVITER LES REJETS

Conditions générales :

- Le cadre réservé à l'adhérent doit être dûment renseigné.
- Le cadre réservé au médecin doit être renseigné par le praticien lui-même notamment la nature de la maladie.
- La validité de la feuille de soins est limitée à 3 mois à compter de la première consultation.
- L'entente préalable est exigée pour toute hospitalisation médicale, chirurgicale, soins dentaires spéciaux, extractions multiples, parodontie orthodontie, prothèses dentaires, prothèses auditives ou orthopédiques ainsi que pour tous les actes effectués en série.
- En cas d'accident, une déclaration précisant les causes et circonstances de l'accident est à joindre à la feuille de soins.

Pharmacie :

- Les vignettes des médicaments doivent être obligatoirement jointes aux ordonnances.
- les achats des médicaments à l'étranger en cas d'absence des vignettes ou codes-barres une facture du pharmacien est exigée en plus de l'ordonnance du médecin prescripteur

Radiologie et Biologie :

- La facture ainsi qu'une copie des résultats des analyses ou du compte rendu (sous pli confidentiel) doivent être jointes à l'ordonnance médicale pour toute demande de remboursement.
- Un pli confidentiel du médecin prescripteur des analyses ou radios peut être demandé par le médecin conseil de la mutuelle.

Optique :

- L'ordonnance du médecin prescripteur et la facture de l'opticien sont à joindre à la feuille de soins.

Rééducation :

- L'entente préalable renseignée par le médecin prescripteur est exigée avant le début des séances de rééducations.
- Pour le remboursement, la facture et le calendrier des séances effectuées sont à joindre à la feuille de soins.

Dentaire :

- En cas de prothèses ou de traitement canalaires, l'accord préalable renseigné sur la feuille de soins est obligatoire avant le début de traitement.
- La facture doit être jointe à la feuille de soins pour toute demande de remboursement.
- La radio-après soins est obligatoire en cas de prothèses ou de traitement canalaires.

Maladie et Affection Longue Durée ALD et ALC :

- La déclaration de maladie chronique doit être renseignée par le médecin prescripteur et renouvelée une fois par an.

Adresses Mails utiles

- Réclamation : contact@mupras.com
- Prise en charge : pec@mupras.com
- Adhésion et changement de statut : adhesion@mupras.com

La MUPRAS garantit le respect de la loi n° 09-08 relative à la protection des personnes physiques à l'égard du traitement des données à caractère personnel.

MUPRAS : Centre Allal Ben Abdellah - 6ème Etage Angle Rue Mohamed Fakir et Rue Allal Ben Abdellah - Quartier de l'Horloge
Casablanca 20000 - Tél. : 05 22 20 45 45 (LG) - Fax : 05 22 22 78 18 - www.mupras.com



Déclaration de Maladie

M23- N° 0039877

196316

☐ Maladie

☐ Dentaire

☐ Optique

☐ Autres

Cadre réservé à l'adhérent (e)

Matricule : 3253 Société :
☐ Actif ☐ Pensionné(e) ☐ Autre :
Nom & Prénom : BOUDOUCH HASSAN
Date de naissance : 10/04/1955
Adresse : 85 Lot epinal RES ALI ETG 1 APPT 4
Marrakech extension
Tél. : 06 24 03 03 43 Total des frais engagés : 3524,72 Dhs

Cadre réservé au Médecin

Cachet du médecin :

Date de consultation : / /

Nom et prénom du malade : Age :

Lien de parenté : ☐ Lui-même ☒ Conjoint ☐ Enfant

Nature de la maladie :

Affection longue durée ou chronique : ☐ ALD ☐ ALC Pathologie :

En cas d'accident préciser les causes et circonstances :

Dans le cas où la maladie aurait un caractère confidentiel, communiquer les renseignements sous pli confidentiel à l'attention du médecin conseil de la Mutuelle.

J'atteste sur l'honneur l'exactitude des renseignements portés sur la présente déclaration. Je déclare avoir pris connaissance de la clause relative à la protection des données personnelles.

Fait à : Casa Le : 24/02/2024

Signature de l'adhérent(e) :



Etablir une feuille de soins par personne et par événement.

La feuille de soins doit être accompagnée de toutes les pièces justificatives originales (ordonnances médicales, factures, ...).

Le nom et prénom de la personne soignée doivent être portés par les praticiens eux mêmes sur chaque feuille de soins.

Les ordonnances transmises doivent être accompagnées des codes à barres des médicaments achetés.

La feuille de soins ainsi que les pièces justificatives doivent être présentées à la CNSS dans les deux mois qui suivent le premier acte médical, sauf s'il y a traitement médical continu. Dans ce dernier cas, le dossier doit être présenté dans les soixante (60) jours qui suivent la fin du traitement.

Le remboursement des frais engagés sera effectué sur la base de la tarification nationale de référence.

Certaines prestations ne peuvent donner lieu au remboursement que suite à accord préalable. La liste de ces dernières est disponible auprès de tout le réseau CNSS.

Les risques liés aux accidents du travail et maladies professionnelles ne sont pas couverts.

Toute personne coupable de fraude ou de fausse déclaration pour obtenir des prestations qui ne sont pas dues, est passible des sanctions légales et réglementaires.

L'obligation de remboursement prise par la CNSS est subordonnée au respect des conditions réglementaires et de ce qui précède.

تقديم ورقة العلاجات بالنسبة لكل مرض ولكل حدث.

يجب إرفاق ورقة العلاجات بجميع الوثائق الضرورية (وصفات طبية، فواتير، ...).

يجب كتابة الاسم الكامل للشخص المعالج من طرف الممارسين على كل ورقة علاج.

يجب إرفاق الوصفات المرسلة بالرمز الشريطي للأدوية المشتراة.

يجب تقديم ورقة العلاجات والوثائق الإثباتية إلى الصندوق الوطني للضمان الاجتماعي في ظرف شهرين من تاريخ أول عملية طبية. ماعدا في حالة العلاج المستمر. في هذه الحالة، يجب تقديم الملف في حدود شهرين (60 يوما) من انتهاء العلاج.

سيتم تعويض المبالغ المصروفة على أساس التعريف الوطنية المرجعية.

تعيض بعض الخدمات يظل رهينا بطلب الموافقة المسبقة.

لائحة هذه الخدمات متوفرة لدى جميع وكالات الصندوق الوطني للضمان الاجتماعي.

الأخطار الناجمة عن حوادث الشغل والأمراض المهنية غير قابلة للتعويض.

كل من ثبت عليه غش أو تصريح كاذب للاستفادة من خدمات غير مسنقة، سيعاقب طبقا للمساطر القانونية.

حق التعويض من طرف الصندوق الوطني للضمان الاجتماعي رهين باحترام الشروط القانونية و كل ما سبق ذكره

 الضمان الاجتماعي +05 21 21 21 21 CNSS Le devoir de vous protéger	ورقة العلاجات المتعلقة بالمرض Feuille de Soins Maladie	مديرية التأمين الصحي الإجباري Direction de l'Assurance Maladie Obligatoire مرجع رقم 610-1-02 Rég. ANAM - 1.201.01
موافقة مسبقة Entente préalable *	تنفيذ Exécution *	

N° Dossier :

Partie réservée à l'assuré(e)

خاص بالمؤمن له (لها)
Nom et prénom : EL OUAHARRI KHADIGA

الاسم العائلي والشخصي :
N° Immatriculation : 11119101151815101

رقم التسجيل :
رقم بطاقة التعريف الوطنية : 11119101151815101

علاقة القرابة بين المستفيد والمؤمن له (لها) *
Lien de parenté du bénéficiaire avec l'assuré(e) *

Conjoint ☐ زوج ☐ Enfant ☐ ابن ☐

العنوان :
Adresse : 85 Lot epinal ET 1 APPEL 4 RES ALI extension Macine

Montant des frais :
مبلغ المصاريف : 352472 Dhs

Nombre de pièces jointes :
عدد الوثائق المرفقة :

Déclaration du médecin traitant
تصريح الطبيب المعالج

Bénéficiaire de soins
المستفيد من العلاجات

الاسم العائلي والشخصي :
Date de naissance : 1111111111111111

تاريخ الميلاد :
N° CIN : 1111111111111111

رقم بطاقة التعريف الوطنية :
Sexe : M ☐ ذكر ☐ F ☐ أنثى ☐

الجنس :
الرقم الوطني الاستدالي والرقم المسمى **
INPE: 091127209

Médecin traitant
الطبيب المعالج

Etablissement de soins
المؤسسة العلاجية

Type de soins
نوع العلاجات *

Hospitalisation ☐ استشفاء ☐ Maternité ☐ أمومة ☐ Accident ☐ حادثة ☐ Maladie ☐ مرض ☐

J'atteste sur l'honneur l'exactitude des renseignements portés ci-avant.
أشهد بصحة كل ما ذكر أعلاه

Fait à :
Le : 1111111111111111

ب :
في :
توقيع المؤمن له
Signature de l'assuré(e)

Je déclare les informations ci-dessus sincères et véritables.
أمرح بمصداقية وصحة المعلومات المذكورة أعلاه

Fait à :
Le : 1111111111111111

ب :
في :
توقيع وطبيب الطبيب المعالج أو المؤسسة الصحية
Cachet et Signature du Médecin traitant ou de l'Etablissement de soins

175, Rue Boukraf - Casablanca
175, Rue Boukraf - Casablanca
175, Rue Boukraf - Casablanca

توقيع وطبيب الوكالة Cachet et signature de l'Agence	خاص بمديرية التأمين الصحي الإجباري Réservé à la DAMO
Identification de l'agent : تاريخ الإيداع : 1111111111111111	Date d'arrivée : 1111111111111111
Date de dépôt du dossier : 1111111111111111	تاريخ الاستلام : 1111111111111111

* Cocher la mention utile pour chaque case
** Accoler l'étiquette portant l'INPE (Identifiant National des Professionnels de santé et des Etablissements de soins) ainsi que le code à barres
الصندوق الوطني للضمان الاجتماعي - شعبة دكاك الدار البيضاء - ص.ب. 2186 الدار البيضاء - الهاتف 3333 080 203
CNSS - Place de DAKAR - Casablanca BP 2186 Casa Gare Téléphone : 380 203 3333

ription des actes effectués

وصف العمليات المجرىة

تاريخ des actes	رمز العمليات Code des actes	معام Lettre clé+ cotation NGAP	المبلغ Montant facturé	توقيع وطابع الطبيب المعالج Signature et cachet du Médecin traitant
08.22		512	300	<p>Dr. SEFRAOUI Maher Hépatologue Gastro-Entérologue 175, Rue Boukras - Casablanca Tél: 05 22 27 78 18 INPE: 091127209</p>
E et code à Barres				
PE et code à Barres				

CIM-10

es Paramédicaux

عمليات المساعدين الطبيين

تاريخ des actes	رمز العمليات Code des actes	معام Lettre clé+ cotation NGAP	عدد العمليات Nbre d'actes	المبلغ المفوتر Montant facturé	توقيع وطابع المساعد الطبي Signature et Cachet du Paramédical
NPE et code à Barres					
NPE et code à Barres					

CIM-10 : Classification Internationale des Maladies - dixième révision

Actes de Biologie, Radiologie et Imagerie

عمليات الإحياء، الأشعة والتصوير

تاريخ des actes	رمز العمليات Code des actes	معام Lettre clé+ cotation NGAP / NABM	المبلغ Montant facturé	توقيع وطابع طبيب الأشعة أو الإحيائي Signature et Cachet du Radiologue ou Biologiste
11.08.22		Ecl 230	400	<p>Dr. SEFRAOUI Maher Hépatologue Gastro-Entérologue 175, Rue Boukras - Casablanca Tél: 05 22 27 78 18 INPE: 091127209</p> <p>LABORATOIRES D'APPLICATIONS SCIENTIFIQUES 11-13, Rue Houcine BEN ALI CASABLANCA - Tél: 05 22 27 64 84</p>
INPE et code à Barres				
Mme EL OUARRARI Khadija Dossier : g0812005 / Date 12.08.2022 Total B: 928 / Dossier : 1243,52DH B 70B 200B 40B 300B 300B 18				
INPE et code à Barres				

Description des ordonnances exécutées et dispositifs médicaux fournis

تاريخ التنفيذ Date d'exécution	توقيع وطابع الصيدلي أو ممون التجهيزات Signature et Cachet du Pharmacien et/ou Fournisseur des dispositifs médicaux
Mme EL OUARRARI Khadija Dossier : g0812006 / Date 12.08.2022 Total B: 30 / Dossier : 1581,20DH X 600B 30X 300X 250	<p>LABORATOIRES D'APPLICATIONS SCIENTIFIQUES 11-13, Rue Houcine BEN ALI CASABLANCA - Tél: 05 22 27 64 84</p>
INPE et code à Barres	
INPE et code à Barres	

Prestations et services non pris en charge par l'Organisme Gestionnaire

Nature de la prestation	Prix Unitaire	Quantité	Prix Total

Dr Mohamed Maher SEFRAOUI
Spécialiste des Maladies du Foie et de l'Appareil Digestif

- Diplômé en proctologie chirurgicale Paris St-Louis (Hémorroïdes, maladies anales...)
- Ancien médecin à l'Hôpital Avicennes-Rabat et à l'Hôpital Léopold - Bellan Paris

Vidéo-endoscopie dig
Echographie

Mme EL OUARRARI Khadija
Ddn 10.01.1967 / F
Nr dossier : g0812006 /



pour scan en flot ordonnance

الدكتور محمد ماهر الصفراوي

اختصاصي في أمراض الكبد والجهاز الهضمي
خريج كلية باريس سان لويس في أمراض الخرج
طبيب سابق في مستشفى ابن سينا الرباط
وفي مستشفى ليوبولد بلان باريس

التشخيص بالمنظار الداخلي
الكشف بالصدى

12.08.22

EL OUARRARI

Khadija

LABORATOIRES D'APPLICATIONS
SCIENTIFIQUES
11-13, Rue Houcine BEN ALI
CASABLANCA - Tél: 05 22 27 64 84

Mme EL OUARRARI Khadija
Ddn 10.01.1967 / F
Nr dossier : g0812005 /



pour scan en flot ordonnance

Pal Tst C

ESP

TP

Ac anti mitochondriaux 1/2

Ac anti LK, anti

SLA anti Act

LABORATOIRES D'APPLICATIONS
SCIENTIFIQUES
11-13, Rue Houcine BEN ALI
CASABLANCA - Tél: 05 22 27 64 84

Dr. SEFRAOUI Maher
Hépatologue Gastro-Entérologue
175, Rue Boukraâ - Casablanca
Tél: 05 22 27 78 18

إقامة جاسم حسام، 175، شارع مولاي يوسف وزنقة المعرض الدولي (الدار البيضاء)

الهاتف: 05 22 27 78 18 - الفاكس: 05 22 27 78 29 - الهاتف المحمول: 06 61 33 30 04

Résidence Jassim Houssam, 175 rue Boukraâ, 2^{ème} étage (Angle Bd. Mly Youssef, rue de la Foire Internationale) - Casablanca

Tél : 05 22 27 78 18 - Fax : 05 22 27 78 29 - GSM : 06 61 33 30 04 - Email : mahersefraoui@yahoo.fr



البيان الدوري لتعويضات التأمين
الصحي الإجباري

Relevé périodique des prestations AMO

مديرية التأمين
الصحي الإجباري

Direction de l'Assurance
Maladie Obligatoire
Réf. : 610-2-06 : مرجع رقم

Emis à : CASABLANCA : أصدر ب
Le : 19/02/2024 : بتاريخ

Page 1 / 1 الصفحة

N° d'immatriculation 119015850 رقم التسجيل
Règlements de la période : أداءات الفترة
du : 19/02/2024 : من
au : 19/02/2024 : إلى

Destinataire المرسل إليه
EL OUARRARI KHADIJA

Veuillez trouver ci-dessous une récapitulation des
prestations AMO dont vous avez bénéficié au de la
période précitée.

تجدون أدناه مجمل تعويضات التأمين الصحي الإجباري التي
استفدتم منها خلال الفترة المشار إليها أعلاه.

رقم الملف	تاريخ العلاج	العمليات	مهنو الصحة	مبلغ المصاريف	التعريفية المرجعية	المعامل	الكمية	أساس التعويض	نسبة التعويض	تاريخ إرسال الأداء	مبلغ التعويض
Numéro de dossier	Date de soins	Actes	Prestataires de soins	Montant de la dépense	Tarif de référence	Coeff.	Quantité	Base de rembour- sement	Taux de rembour- sement %	Date d'envoi du paiement	Montant remboursé
EL OUARRARI KHADIJA											
77552873	11/08/2022	B	LABORATOIRES D	1581,20	1331,00	1210.00	1,00	1331,00	70,00	17/02/2024	931,70
77552873	11/08/2022	B	ANALYSES LABORATOIRES D ANALYSES	1243,52	1020,80	928.00	1,00	1020,80	70,00	17/02/2024	714,56
			Total remboursé	مجموع مبلغ التعويض							1646,26
			Total général remboursé	مبلغ التعويض الاجمالي							1646,26

- Sauf erreur ou omission

ما عدا خطأ أو نسيان

Pour plus d'informations :

merci de visiter notre site Web
ou le portail des assurés

ou l'application mobile

ou appeler notre serveur vocal au numéro

ou contacter notre centre d'appel ALLO DAMANE aux numéros

www.cnss.ma

www.cnss.ma/Portail/

« Ma CNSS »

080 20 30 100

080 203 3333 / 080 200 7200

للمزيد من المعلومات:

يرجى زيارة موقعنا الإلكتروني

أو البوابة الإلكترونية للمؤمن لهم

أو تطبيق الهاتف

أو الاتصال بالمجيب الآلي على الرقم

أو الاتصال بمركز الاتصال أو الضمان على الأرقام



Casablanca le, 08/12/2023 الدار البيضاء في

Direction des Prestations AMO

مديرية تعويضات التأمين الإجباري عن المرض

MME EL OUARRARI KHADIJA
85 LOT EPINAL ETAGE 01 APPT 4 ALI
20000 CASABLANCA



Réf : N° d'immatriculation : 119015850

Utilisateur : R3463

Objet Complément d'informations

الموضوع: طلب معلومات إضافية

Madame, Monsieur,

سيدتي، سيدي،

Nous faisons suite à l'examen du dossier référencé sous le numéro 77552873 parvenu à nos services en date du 21/09/2022, concernant EL OUARRARI KHADIJA, et vous informons avoir constaté l'absence d'informations nécessaires pour son traitement, à savoir :

بعد دراسة الملف رقم 77552873 والذي توصلت به مصالحنا بتاريخ 21/09/2022 ن خبركم أنه لوحظ غياب بعض الوثائق اللازمة لمعالجته وهي :

- Le pli confidentiel bien lisible

- طي سري واضح

A cet effet, nous vous prions de trouver ci-joint ledit dossier, et de nous le retourner, dûment complété par les éléments

و عليه، ندعوكم لاستكمال العناصر المطلوبة للملف المرفق، وإعادة إلينا.

Nous comptons sur votre compréhension et vous prions d'agréer, Madame, Monsieur, l'expression de nos salutations distinguées.

معتمدين على تفهمكم، تفضلوا سيدتي، سيدي، بقبول خالص تحياتنا.

- Merci de préciser sous pli confidentiel l'indication du bilan demandé

Division Remboursement Assurés

قسم تعويض المؤمنين

Dr Mohamed Maher SEFRAOUI

Spécialiste des Maladies du Foie et de l'Appareil Digestif

• Diplômé en proctologie chirurgicale Paris St-Louis
(Hémorroïdes, maladies anales...)

• Ancien médecin à l'Hôpital Avicennes-Rabat
et à l'Hôpital Léopold - Bellan Paris

Vidéo-endoscopie digestive
Echographie

الدكتور محمد ماهر الصفراوي

اختصاصي في أمراض الكبد والجهاز الهضمي

• خريج كلية باريس سان لويس في أمراض المخرج

• طبيب سابق في مستشفى ابن سينا الرباط

وفي مستشفى ليوبولد بلان باريس

التشخيص بالمنظار الداخلي
الكشف بالصدى

15.12.78

Cher Cher

N° El OUAHAB Khedys veni en
10.01.1987 a consulté de Antib
2022 par asthénie +++
le lab avait montré une hypokystose
(TSA₀₅ ↑) et une cytologie négative
à 2 N
Ses ASATs et Ac anti HVE-
étaient négatifs, on lui a demandé
le lab de hepatitis auto-immune.
(ac anti anti type 2 - anti L₁₇ - anti SA
anti active)

Dr Mohamed Maher SEFRAOUI
Hépatologue - Gastro-Entérologue
06 61 33 30 04 : الهاتف المحمول - 05 22 27 78 29 : الفاكس - 05 22 27 78 18 : الهاتف
Résidence Jassim Houssam, 175 rue Boukraâ, 2^{ème} étage (Angle Bd. Mly Youssfi - Rue de la Force Internationale) - Casablanca

Tél.: 05 22 27 78 18 - Fax : 05 22 27 78 29 - GSM : 06 61 33 30 04 - Email : maherseraoui@yahoo.fr
INPE:091127209

Dr Mohamed Maher SEFRAOUI

Spécialiste des Maladies du Foie et de l'Appareil Digestif

- *Diplômé en proctologie chirurgicale Paris St-Louis
(Hémorroïdes, maladies anales...)*
 - *Ancien médecin à l'Hôpital Avicennes-Rabat
et à l'Hôpital Léopold - Bellan Paris*
- Vidéo-endoscopie digestive
Echographie*

دكتور محمد ماهر الصفراوي

اختصاصي في أمراض الكبد والجهاز الهضمي

- *خريج كلية باريس سان لويس في أمراض المخرج*
 - *طبيب سابق في مستشفى ابن سينا الرباط*
 - *وفي مستشفى ليوبولد بلان باريس*
- التشخيص بالمنظار الداخلي
الكشف بالصدى*

Le 11-08-22

ECHOGRAPHIE ABDOMINALE

Mme ELOUARRARI KHADIJA

FOIE : De taille normale, homogène, à contours réguliers.
VESICULE BILIAIRE : Paroi fine alithiasique
TRONC PORTE : Calibre normal (7 mm).
VOIE BILIAIRE PRINCIPALE : Fine.
PANCREAS : homogène de taille normale
RATE : Homogène, de taille normale 9 cm
REINS DROIT ET GAUCHE : Bonne différenciation cortico-médullaire.
Pas de dilatation pyélo-calicielle
Pas d'ascite.

CONCLUSION : ECHOGRAPHIE ABDOMINALE NORMALE

Dr. SEFRAOUI Maher
Hépatologue Gastro-Entérologue
175, Rue Boukraâ - Casablanca
Tél: 05 22 27 78 18
INPE: 091127209

Dr Mohamed Maher SEFRAOUI

Spécialiste des Maladies du Foie et de l'Appareil Digestif

- *Diplômé en proctologie chirurgicale Paris St-Louis
(Hémorroïdes, maladies anales...)*
- *Ancien médecin à l'Hôpital Avicennes-Rabat
et à l'Hôpital Léopold - Bellan Paris*
Vidéo-endoscopie digestive
Echographie

دكتور محمد ماهر الصفراوي

اختصاصي في أمراض الكبد والجهاز الهضمي

- *خريج كلية باريس سان لويس في أمراض المخرج*
طبيب سابق في مستشفى ابن سينا الرباط
وفي مستشفى ليوبولد بلان باريس
التشخيص بالمنظار الداخلي
الكشف بالصدى

Le 11-08-22

ECHOGRAPHIE ABDOMINALE

Mme ELOUARRARI KHADIJA

FOIE : De taille normale, homogène, à contours réguliers.
VESICULE BILIAIRE : Paroi fine alithiasique
TRONC PORTE : Calibre normal (7 mm).
VOIE BILIAIRE PRINCIPALE : Fine.
PANCREAS : homogène de taille normale
RATE : Homogène, de taille normale 9 cm
REINS DROIT ET GAUCHE : Bonne différenciation cortico-médullaire.
Pas de dilatation pyélo-calicielle
Pas d'ascite.

CONCLUSION : ECHOGRAPHIE ABDOMINALE NORMALE

Dr. SEFRAOUI Maher
Hépatologue Gastro-Entérologue
175, Rue Boukraâ, Casablanca
Tél: 05 22 27 78 18
INPE:091127209

Dr SEFRAOUI

Maladies du Foie et de l'Appareil Digestif

Spécialisé en proctologie chirurgicale Paris St-Louis

(Hémorroïdes, maladies anales...)

• Ancien médecin à l'Hôpital Avicennes-Rabat

et à l'Hôpital Léopold - Bellan Paris

Vidéo-endoscopie digestive

Echographie

الدكتور محمد ماهر الصفراوي

اختصاصي في أمراض الكبد والجهاز الهضمي

• خريج كلية باريس سان لويس في أمراض المخرج

• طبيب سابق في مستشفى ابن سينا الرباط

وفي مستشفى ليوبولد بلان باريس

التشخيص بالمنظار الداخلي

الكشف بالصدى

Le 11-08-22

ECHOGRAPHIE ABDOMINALE

Mme ELOUARRARI KHADIJA

FOIE : De taille normale, homogène, à contours réguliers.

VESICULE BILIAIRE : Paroi fine alithiasique

TRONC PORTE : Calibre normal (7 mm).

VOIE BILIAIRE PRINCIPALE : Fine.

PANCREAS : homogène de taille normale

RATE : Homogène, de taille normale 9 cm

REINS DROIT ET GAUCHE : Bonne différenciation cortico-médullaire.

Pas de dilatation pyélo-calicielle

Pas d'ascite.

CONCLUSION : ECHOGRAPHIE ABDOMINALE NORMALE

Dr. SEFRAOUI Maher

Hépatologue Gastro-Entérologue

175, Rue Boukraâ - Casablanca

Tél: 05 22 27 78 18

INPE: 091127209

الدكتور محمد ماهر الصفراوي

اختصاصي في أمراض الكبد والجهاز الهضمي

• خريج كلية باريس سان لويس في أمراض المخرج

• طبيب سابق في مستشفى ابن سينا الرباط

و في مستشفى ليوبولد بلان باريس

التشخيص بالمنظار الداخلي

الكشف بالصدى

Echographie

Le 11-08-22

NOTE D'HONORAIRES

Mme ELOUARRARI KHADIJA

Consultation 1V2 : 300 Dh

Echographie Abdominale Z 30: 400 Dh

TOTAL : 700 DH

Dr. SEFRAOUI Maher
Hépatologue Gastro-Entérologue
175 Rue Boukraâ - Casablanca
Tél : 05 22 27 78 18 - Fax : 05 22 27 78 29 - GSM : 06 61 33 30 04 - Email : mahersefraoui@yahoo.fr

إقامة جاسم حسام، 175 زنقة بواكرا، الطابق 2 (ملتقى شارع مولاي يوسف وزنقة المعرض الدولي) الدار البيضاء

الهاتف : 05 22 27 78 18 - الفاكس : 05 22 27 78 29 - الهاتف المحمول : 06 61 33 30 04

dence Jassim Houssam, 175 rue Boukraâ, 2^{ème} étage (Angle Bd. Mly Youssef, rue de la Foire Internationale) - Casablanca

Tél.: 05 22 27 78 18 - Fax : 05 22 27 78 29 - GSM : 06 61 33 30 04 - Email : mahersefraoui@yahoo.fr

CLOUDON

LABORATOIRE D'APPLICATIONS SCIENTIFIQUES

A.TOUIMI BENJELLOUN

Pharmacien Biologiste
Docteur d'Etat en Pharmacie
Professeur Agrégé de Biochimie
de la Faculté de Nancy

Docteur J. TAZI SIDQUI

Anatomo-cytopathologiste
de la Faculté de Paris VI
Ancien Maître-Assistant
C.H.U de Rabat

Y.TOUIMI BENJELLOUN

Ep.TAHIRI

Pharmacien Biologiste
de l'Université Libre
de Bruxelles

Membres **uni**  **bio** International

FACTURE

Numéro g0812006

N° Matricule:

Analyses du 12.08.2022

Prescrit par : Dr SEFRAOUI Mohamed maher

Madame EL OUARRARI Khadija
85 LOT EPINAL ETG 1 APP 4
MAARIF
CASABLANCA

Le 23 Août 2022

XSLA ENVO XAML 1467

TOTAL des B	:	30	
TOTAL Analyses transmises...	:	1.541,00	DH
TOTAL Facture	:	1.581,20	DH

PAYE

LABORATOIRES D'APPLICATIONS
SCIENTIFIQUES
11-13, Rue Houcine BEN ALI
CASABLANCA - Tél: 05 22 27 64 84

CLOUDON

LABORATOIRE D'APPLICATIONS SCIENTIFIQUES

A.TOUIMI BENJELLOUN

Pharmacien Biologiste
Docteur d'Etat en Pharmacie
Professeur Agrégé de Biochimie
de la Faculté de Nancy

Docteur J. TAZI SIDQUI

Anatomo-cytopathologiste
de la Faculté de Paris VI
Ancien Maître-Assistant
C.H.U de Rabat

Y.TOUIMI BENJELLOUN
Ep.TAHIRI

Pharmacien Biologiste
de l'Université Libre
de Bruxelles

Membres **uni bio** International

FACTURE

Numéro g0812006

N° Matricule:

Analyses du 12.08.2022

Prescrit par : Dr SEFRAOUI Mohamed maher

Madame EL OUARRARI Khadija
85 LOT EPINAL ETG 1 APP 4
MAARIF
CASABLANCA

Le 12 Août 2022

XSLA ENVO

TOTAL des B	30	
TOTAL Analyses transmises...	804,00	DH
TOTAL Facture :	844,20	DH

PAYE

LABORATOIRES D'APPLICATIONS
SCIENTIFIQUES
11-13, Rue Houcine BEN ALI
CASABLANCA - Tél: 05 22 27 64 84

CLOUDON

LABORATOIRE D'APPLICATIONS SCIENTIFIQUES

A.TOUIMI BENJELLOUN

Pharmacien Biologiste
Docteur d'Etat en Pharmacie
Professeur Agrégé de Biochimie
de la Faculté de Nancy

Docteur J. TAZI SIDQUI

Anatomo-cytopathologiste
de la Faculté de Paris VI
Ancien Maître-Assistant
C.H.U de Rabat

Y.TOUIMI BENJELLOUN

Ep.TAHIRI

Pharmacien Biologiste
de l'Université Libre
de Bruxelles

Membres *uni*  *bio* International

FACTURE

Numéro g0812005

N° Matricule:

Analyses du 12.08.2022

Prescrit par : Dr SEFRAOUI Mohamed maher

Madame EL OUARRARI Khadija

85 LOT EPINAL ETG 1 APP 4

MAARIF

CASABLANCA

Le 12 Août 2022

BT ELEC TP AMIT ALKM PDS1

TOTAL des B : 928
TOTAL Facture : 1.243,52 DH

PAYE

LABORATOIRES D'APPLICATIONS
SCIENTIFIQUES
11-13, Rue Houcine BEN ALI
CASABLANCA - Tél: 05 22 27 64 84

CODON

LABORATOIRE D'APPLICATIONS SCIENTIFIQUES

A.TOUIMI BENJELLOUN
Pharmacien Biologiste
Docteur d'Etat en Pharmacie
Professeur Agrégé de Biochimie
de la Faculté de Nancy

Docteur J. TAZI SIDQUI
Anatomo-cytopathologiste
de la Faculté de Paris VI
Ancien Maître-Assistant
C.H.U de Rabat

Y.TOUIMI BENJELLOUN
Ep.TAHIRI
Pharmacien Biologiste
de l'Université Libre
de Bruxelles

Membres **uni**  **bio** International

FACTURE

Numéro g0812005

N° Matricule:

Analyses du 12.08.2022

Prescrit par : Dr SEFRAOUI Mohamed maher

Madame EL OUARRARI Khadija
85 LOT EPINAL ETG 1 APP 4
MAARIF
CASABLANCA

Le 12 Août 2022

BT ELEC TP AMIT ALKM PDS1

TOTAL des B	:	928	
TOTAL Facture	:	1.243,52	DH
Part à la charge du patient	:	80%	994,82 DH
Remise	:	20%	248,70 DH
Net à payer	:	994,82	DH

PAYE

**LABORATOIRES D'APPLICATIONS
SCIENTIFIQUES**
11-13, Rue Houcine BEN ALI
CASABLANCA - Tél: 05 22 27 64 84

LABORATOIRES D'APPLICATIONS SCIENTIFIQUES

A. TOUIMI BENJELLOUN

Pharmacien Biologiste
Docteur d'Etat en Pharmacie
Professeur Agrégé de Biochimie
de la Faculté de Nancy

Docteur J. TAZI SIDQUI

Anatomo-cytopathologiste
de la Faculté de Paris VI
Ancien Maître-Assistant
C.H.U. de Rabat

Y. TOUIMI BENJELLOUN

Ep. TAHIRI

Pharmacien Biologiste
de l'Université Libre
de Bruxelles

Membres *uni* *bio* International

Dossier N°g0812005

Docteur SEFRAOUI Mohamed maher

175 rue boukraa

CASABLANCA

Patiente née le 10.01.1967 55 ans

Prélevé le 12.08.2022 à 9h36

Edition du 12 Août 2022

Madame **EL OUARRARI** Khadija

85 LOT EPINAL ETG 1 APP 4

MAARIF

CASABLANCA

AUTO-IMMUNITE

Valeurs de référence

Antériorités

Ac anti mitochondries de type 2

(Eliş indirect - Alegria Orgentec)

Négatif

Titre 2 U/ml

Interprétation: < 10 U/mL Négatif
 ≥ 10 U/mL Positif

Ac anti LKM1

(Elisa indirect - Alegria Orgentec)

Négatif

Titre 1 U/ml

Interprétation: < 10 U/mL Négatif
 > 10 U/mL Positif

Dr A. TOUIMI BENJELLOUN

PAGE 3/3

LABORATOIRES D'APPLICATIONS SCIENTIFIQUES

A. TOUIMI BENJELLOUN

Pharmacien Biologiste
Docteur d'Etat en Pharmacie
Professeur Agrégé de Biochimie
de la Faculté de Nancy

Docteur J. TAZI SIDQUI

Anatomo-cytopathologiste
de la Faculté de Paris VI
Ancien Maître-Assistant
C.H.U. de Rabat

Y. TOUIMI BENJELLOUN

Ep. TAHIRI

Pharmacien Biologiste
de l'Université Libre
de Bruxelles

Membres *uni* *bio* International

Nom/Prenom: **EL OUARRARI Khadija**

Dossier: **g0812005**

Electrophorèse des protéines sériques

Realisée par technique capillaire sur MINICAP flex-sebia

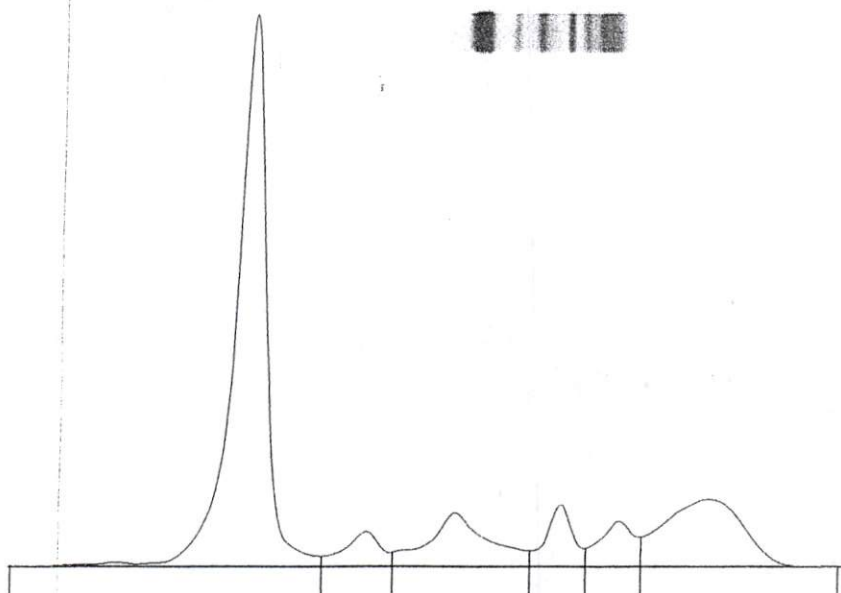

Fractions	%	Normales %	g/l	Normales g/l
Albumine	57,0	55,8 - 66,1	41,6	40,2 - 47,6
Alpha 1	4,2	2,9 - 4,9	3,1	2,1 - 3,5
Alpha 2	10,9	7,1 - 11,8	8,0	5,1 - 8,5
Beta 1	5,4	4,7 - 7,2	3,9	3,4 - 5,2
Beta 2	5,1	3,2 - 6,5	3,7	2,3 - 4,7
Gamma	17,4	11,1 - 18,8	12,7	8,0 - 13,5

A/G Ratio: **1,33**

T. P.: **73** g/L

Signature

LABORATOIRES D'APPLICATIONS SCIENTIFIQUES

A. TOUIMI BENJELLOUN

Pharmacien Biologiste
Docteur d'Etat en Pharmacie
Professeur Agrégé de Biochimie
de la Faculté de Nancy

Docteur J. TAZI SIDQUI

Anatomo-cytopathologiste
de la Faculté de Paris VI
Ancien Maître-Assistant
C.H.U. de Rabat

Y. TOUIMI BENJELLOUN

Ep. TAHIRI

Pharmacien Biologiste
de l'Université Libre
de Bruxelles

Membres  International

Dossier N°g0812005

Docteur SEFRAOUI Mohamed maher

175 rue boukraa

CASABLANCA

Patiente née le 10.01.1967 55 ans

Prélevé le 12.08.2022 à 9h36

Edition du 12 Août 2022

Madame EL OUARRARI Khadija

85 LOT EPINAL ETG 1 APP 4

MAARIF

CASABLANCA

BIOCHIMIE

(Technique ROCHE Cobas 6000)

Valeurs de référence

Antériorités

Electrophorèse des protéines

(Capillaris - Sebia)

Protides totaux

	73 g/l	(64-82)	28.10.20 73
Albumine	57,0 % soit 41,6 g/l	(55,8-66,1 %) soit (40,2-47,6 g/l)	42,6
Alpha 1 Globulines	4,2 % soit 3,1 g/l	(2,9-4,9 %) soit (2,10-3,50 g/l)	3,1
Alpha 2 Globulines	10,9 % soit 8,0 g/l	(7,1-11,8 %) soit (5,1-8,50 g/l)	7,7
Beta 1 Globulines	5,4 % soit 3,9 g/l	(4,7-7,2 %) soit (3,40-5,20 g/l)	3,9
Beta 2 Globulines	5,1 % soit 3,7 g/l	(3,2-6,5 %) soit (2,3-4,7 g/l)	3,4
Gamma Globulines	17,4 % soit 12,7 g/l	(11,1-18,8 %) soit (8,0-13,5 g/l)	12,3
Rapport Albumine/Globulines	1,33		1,40

Dr A. TOUIMI BENJELLOUN

PAGE 2/3

LABORATOIRES D'APPLICATIONS SCIENTIFIQUES

A. TOUIMI BENJELLOUN

Pharmacien Biologiste
Docteur d'Etat en Pharmacie
Professeur Agrégé de Biochimie
de la Faculté de Nancy

Docteur J. TAZI SIDQUI

Anatomo-cytopathologiste
de la Faculté de Paris VI
Ancien Maître-Assistant
C.H.U. de Rabat

Y. TOUIMI BENJELLOUN

Ep. TAHIRI

Pharmacien Biologiste
de l'Université Libre
de Bruxelles

Membres  International

Dossier N°g0812005

Docteur SEFRAOUI Mohamed maher
175 rue boukraa
CASABLANCA

Madame EL OUARRARI Khadija
85 LOT EPINAL ETG 1 APP 4
MAARIF
CASABLANCA

Patiente née le 10.01.1967 55 ans

Prélevé le 12.08.2022 à 9h36

Edition du 12 Août 2022

HEMOSTASE ET COAGULATION

Valeurs de référence

Antériorités

Taux de Prothrombine

100 %

(chronométrie-STAGO-STart Max)

I.N.R.

1,00

☞ ZONES THERAPEUTIQUES PRECONISEES POUR L'INR :

- Prophylaxie des thromboses veineuses : INR 2 à 3.
- Phlébites-Prévention des TV récidivantes : INR 2,5 à 4.
- Prophylaxie de la thrombose artérielle et valves cardiaques : INR 3 à 4,5.

BIOCHIMIE

(Technique ROCHE Cobas 6000)

Valeurs de référence

Antériorités

Bilirubine totale

soit

4,6 mg/l
7,9 µmol/l

(< 10)

Bilirubine conjuguée

soit

1,7 mg/l
2,9 µmol/l

(< 3)

(< 5,1)

Bilirubine libre

soit

2,9 mg/l
5,0 µmol/l

(< 7)

(< 11,97)

Dr A. TOUIMI BENJELLOUN

PAGE 11

J.C. AZOULAY	H. DESSUANT	V. JACOMO	X. NAUDOT	L. RAYMOND
A. BARBRY	L. DRUART	L. JASSERAND	M. NOUCHY	O. ROUALDES
T. BENQUEY	T. DURAND	V. LE	A. OUIZE	C. SAULT
Y. BOUAMRA	A. EBEL	L. LEFLEM	G. PANTEIX	B. SCHUBERT
C. BOURDIN	D. ENGERAND	A. LIQUIER	L. PELLEGRINA	D. SCIORTINO
C. BOUZ	ME. FORAY	A. MARCILLY	G. PERAZZA	A. SOARES
E. CART-TANNEUR	A. FORCE	N. MEKNACHE	A. PETIT	L. STROMPF
C. COIGNARD	L. GUIIS	J. MORTREUX	I. PETIT	S. TAPIA
N. COUPRIE	H. HAJJI	ME. NAUD	B. QUILICHINI	JM. VANDERNOTTE

AUTORISATIONS : Activités de diagnostic prénatal : analyses de cytogénétique, y compris moléculaire ; analyses de génétique moléculaire ; analyses en vue du diagnostic des maladies infectieuses y compris de biologie moléculaire ; analyses de biochimie y compris les analyses portant sur les marqueurs sériques maternels ; Examens des caractéristiques génétiques d'une personne ou de son identification par empreintes génétiques ; Activité biologique d'assistance médicale à la procréation ; Autorisation de détention et/ou d'utilisation de sources de rayonnements ionisants à des fins de médecine nucléaire.

Dossier : 20759 62496-16.08.22,
Enregistré le 16 Aout 2022, à 09h59
Edité le 19 Aout 2022, à 10h58:
Transmis par : LAB D'APPLICATIONS SCIENTIFIQUES
Références : G0812006 G0812006

MA029 - C - 2075962496

LAB D'APPLICATIONS SCIENTIFIQUES
Drs TOUIMI BENJELLOUN-TAHIRI
11-13 Rue Houcine Ben Ali
21000 CASABLANCA-MAROC (F)

Exemplaire destiné au correspondant

Résultat d'analyse : **Madame EL OUARRARI, KHADIJA**
Née le 10 Janvier 1967, âgée de 55 ans
Prélèvement du 12 Aout 2022 à 10h00



ACCREDITATION
N° 8-1100
Liste des sites accrédités
et portée disponibles sur
www.cofrac.fr

Seuls les résultats identifiés par le symbole # sont couverts par l'accréditation.

IMMUNOLOGIE
Auto-immunité

■ **Anticorps anti-muscles lisses – dépistage et titrage (IFI-Triple substrat)**

• < 80

Les résultats sont rendus en inverse de dilution.
Taux significatif : supérieur à 80

■ **Typage d'anticorps anti-actine (IFI-Cellules VSM47-BioAdvance) #**

Résultat

Absence d'anticorps anti-actine.

■ **Anticorps anti-SLA (Dot-Euroimmun-BioAdvance) #**

• Négatif

Interlocuteur : L. Guis-Cabanne, N. Meknache – Réalisé par Biomnis IVRY – Validé par : Dr Laurence GUIIS-CABANNE

Dossier complet

F. Cornu
François CORNU

La présentation de nos résultats a changé : désormais, chaque analyse est suivie de la mention « validé par », qui vaut signature informatique du biologiste concerné.

