

RECOMMANDATIONS IMPORTANTES A LIRE POUR ACTIVER LES REMBOURSEMENTS ET EVITER LES REJETS

Conditions générales :

- Le cadre réservé à l'adhérent doit être dûment renseigné.
- Le cadre réservé au médecin doit être renseigné par le praticien lui-même notamment la nature de la maladie.
- La validité de la feuille de soins est limitée à 3 mois à compter de la première consultation.
- L'entente préalable est exigée pour toute hospitalisation médicale, chirurgicale, soins dentaires spéciaux, extractions multiples, parodontie orthodontie, prothèses dentaires, prothèses auditives ou orthopédiques ainsi que pour tous les actes effectués en série.
- En cas d'accident, une déclaration précisant les causes et circonstances de l'accident est à joindre à la feuille de soins.

Pharmacie :

- Les vignettes des médicaments doivent être obligatoirement jointes aux ordonnances.
- Pour les médicaments sans vignettes une facture de la pharmacie doit être jointe.

Radiologie et Biologie :

- La facture ainsi qu'une copie des résultats des analyses ou du compte rendu (sous pli confidentiel) doivent être jointes à l'ordonnance médicale pour toute demande de remboursement.
- Un pli confidentiel du médecin prescripteur des analyses ou radios peut être demandé par le médecin conseil de la mutuelle.

Optique :

- L'ordonnance du médecin prescripteur et la facture de l'opticien sont à joindre à la feuille de soins.

Rééducation :

- L'entente préalable renseignée par le médecin prescripteur est exigée avant le début des séances de rééducations.
- Pour le remboursement, la facture et le calendrier des séances effectuées sont à joindre à la feuille de soins.

Dentaire :

- En cas de prothèses ou de traitement canaux, l'accord préalable renseigné sur la feuille de soins est obligatoire avant le début de traitement.
- La facture doit être jointe à la feuille de soins pour toute demande de remboursement.
- La radio-après soins est obligatoire en cas de prothèses ou de traitement canaux.

Maladie et Affection Longue Durée ALD et ALC :

- La déclaration de maladie chronique doit être renseignée par le médecin prescripteur et renouvelée tous les 6 mois.

Adresses Mails utiles

- Réclamation : contact@mupras.com
- Prise en charge : pec@mupras.com
- Adhésion et changement de statut : adhesion@mupras.com

La MUPRAS garantit le respect de la loi n° 09-08 relative à la protection des personnes physiques à l'égard du traitement des données à caractère personnel.

MUPRAS : Centre Allal Ben Abdellah - 6ème Etage Angle Rue Mohamed Fakir et Rue Allal Ben Abdellah - Quartier de l'Horloge Casablanca 20000 - Tél. : 05 22 20 45 45 (LG) - Fax : 05 22 22 78 18 - www.mupras.com



Déclaration de Maladie

N° W21-801299

196336

☒ **Maladie** ☐ **Dentaire** ☐ **Optique** ☐ **Autres**

Cadre réservé à l'adhérent (e)

Matricule : 7805 Société : ROYAL AIR MAROC

☒ **Actif** ☐ **Pensionné(e)** ☐ **Autre**

Nom & Prénom : BENATIA KAWTHAR

Date de naissance : 29.06.68

Adresse : 27 Rue 3 lot Bellevue Californie CASA

Tél. : 06 61 32 20 93 Total des frais engagés : Dhs

Cadre réservé au Médecin

Cachet du médecin :

Dr. Ilhame SLASSI SENNOU
Professeur de neurologie
37, Rue Hassan Hay Hana
Casablanca - Tél : 05 22 89 10 84
N°PE : 91032458

Date de consultation : 01/11/22

Nom et prénom du malade : BENATIA KAWTHAR Age :

Lien de parenté : ☐ Lui-même ☐ Conjoint ☐ Enfant

Nature de la maladie : Tr. nerveux

En cas d'accident préciser les causes et circonstances :

Dans le cas où la maladie aurait un caractère confidentiel, communiquer les renseignements sous pli confidentiel à l'attention du médecin conseil de la Mutuelle.

J'atteste sur l'honneur l'exactitude des renseignements portés sur la présente déclaration. Je déclare avoir pris connaissance de la clause relative à la protection des données personnelles.

Fait à : CASA Le : 19/02/24

Signature de l'adhérent(e) : @h

Autorisation CNDP N° : A-A-215/2015

RELEVÉ DES FRAIS ET HONORAIRES				
Dates des Actes	Natures des Actes	Nombre et Coefficient	Montant détaillé des Honoraires	Cachet et signature du Médecin attestant le Paiement des Actes
01/12/23	es		6	<p>Dr. Imane SLASSI SENNOU Professeur de Neurologie 37, Rue Hassan Hay Hana Casablanca - Tél: 05 22 89 10 84 INPE: 91032458</p>
09 FEB 2024		500	500	

EXECUTION DES ORDONNANCES		
Cachet du Pharmacien ou du Fournisseur	Date	Montant de la Facture

ANALYSES - RADIOGRAPHIES			
Cachet et signature du Laboratoire et du Radiologue	Date	Désignation des Coefficients	Montant des Honoraires
<p>Laboratoire MEDICOM Angle Bd. de la Résistance Bd. Mohamed VI Casablanca Tel 0522 44 18 17 Fax 0522 44 57 64</p>	21/12/23	B2320	3130

AUXILIAIRES MEDICAUX						
Cachet et signature du Particien	Date des Soins	Nombre				Montant détaillé des Honoraires
		AM	PC	IM	IV	

VOLET ADHERENT
<p>* Il est entendu que le règlement est conditionné par la fourniture de tous les justificatifs exigés par la Mutuelle.</p>

O.D.F. PROTHESES DENTAIRES		DETERMINATION DU COEFFICIENT MASTICATOIRE		COEFFICIENT DES TRAVAUX	
		<p>H</p> <p>25533412 21433552</p> <p>00000000 00000000</p> <p>D G</p> <p>00000000 00000000</p> <p>35533411 11433553</p> <p>B</p>		<input type="text"/>	
		<p>(Création, remont, adjonction)</p> <p>Fonctionnel, Thérapeutique, nécessaire à la profession</p>		<input type="text"/>	
		<p>DATE DU DEVIS</p>		<input type="text"/>	
		<p>DATE DE L'EXECUTION</p>		<input type="text"/>	
<p>VISA ET CACHET DU PRATICIEN ATTESTANT LE DEVIS</p>		<p>VISA ET CACHET DU PRATICIEN ATTESTANT L'EXECUTION</p>			

Docteur Ilhame SLASSI CHRAIBI

Professeur de Neurologie



الدكتورة إلهام السلاسي الشرايبي

أستاذة اختصاصية في أمراض الدماغ
و أمراض الجهاز العصبي

09/02/2024

Casablanca, le

MME BEN ATIA KAWTHAR

- **Melatonine 1,8 mg - Gélule**
1 Gélule, avant de dormir, en cas de besoin, à prendre après extinction des lumières.
- **Avlocardyl 40 mg - comprimé sécable**
1/4 Comprimé, matin, pendant 4 jours Puis 1/4 Comprimé, jours Puis 1/4 Comprimé, matin, midi, soir, pendant 2 mois

LOT: 231001V
PER: 12/2025

AVLOCARDYL 40MG
CP SEC 850

P.P.V: 41DH60



6 118000 010227

D Cure 100000
1amp tout Ps 10j x 3

Dr. Ilhame SLASSI SENNOU

Professeur de neurologie

Rue Hassan Hay Yana

Casablanca - Tél: 05 22 89 10 84

INPE: 91032458

MCP210MA04118
28/11/2020

PPV: 56,30 DH
LOT: 21K23D
EXP: 11/2023

4 ampoules buvables

D-CURE® AMPOULE

Cholécalciférol 25 000 UI
Vitamine D3



Importé par : Ergo Maroc

Les laboratoires ERGO MAROC

108, Rue Pierre Parent, Casablanca, Maroc.

AMM N° : 279/20dmp/RD

Composition:
Cholécalciférol 25 000 UI
Excipients.....45p.....ml
Indications, posologie, mise en garde spéciales :
Lire attentivement la notice avant utilisation.
Attention :
- Éviter l'usage prolongé.
- Éviter l'usage prolongé.
- Éviter l'usage prolongé.

A conserver :
- Dans son emballage d'origine à l'abri de la lumière et à une température ne dépassant pas 25°C.
- Hors de la portée des enfants.
- Éviter l'usage prolongé.
- Éviter l'usage prolongé.

4-5 ampoules

ampoules buvables

Cholécalciférol 25 000 UI
Vitamine D3



Ergo Maroc

Solution huileuse buvable
محلول زيتي للشرب

Fabriqué par **\$MB**

SMB TECHNOLOGY S.A.
39 rue du Parc Industriel,
B-8900 MARCHE-EN-FAMENNE, Belgique.



D-CURE® AMPOULE

6 118001 320080

0



Docteur Ilhame SLASSI CHRAIBI

Professeur de Neurologie

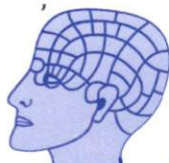

الدكتورة إلهام السلاسي الشرايبي

أستاذة اختصاصية في أمراض الدماغ
و أمراض الجهاز العصبي

01/12/23

Casablanca, le

15 SEP. 2023

Nom :

M. Ben Atia

Prénom :

Kawthar

☒ N.F.S. Plaquettes

☒ V.S

☐ C.R.P.

☐ T.S.

☒ T.P. ~~+ INR~~

☐ T.C.K

☐ Fibrinogène

☐ ASLO

☒ Ionogramme

☒ Urée

☒ Créatinémie

☒ Acide Urique

☒ Glycémie à jeun

☒ Hb glycosylé

☐ Groupage 1er détermination

☐ 2ème détermination

☐ Troponines

☐ CP K

☐ LDH

☐ Segment ST

☐ Sérologie Lyme

☒ Cholestérol total

☒ Cholestérol HDL

☒ Cholestérol LDL

☒ Triglycérides

☒ Bilirubine directe

☒ Bilirubine indirecte

☒ SGPT

☒ SGOT

☒ Ag Hbs

☒ Sérologie Hépatite C

☐ Sérologie HIV

☒ TSH

☐ Albuminurie des 24 heures

☐ PSA

☐ D-Dinères

☒ EPP

☒ Vit D3

☐ ECBU

☐ Compte d'addis

☐ AAN

SGT, Ph, etc

Laboratoire MEDIUMA
Angle Bd. de la Résistance
Bd. Mohamed VI Casablanca
Tel 0522 441817 Fax 0522 445764

Signature Dr. Ilhame SLASSI
Professeur de Neurologie
37, Rue Hassan Hay Elhana
Casablanca Tel : 0522 89 10 84
INPE : 091032458

37, Rue de Hassane Hay Elhana Casablanca

INPE : 091032458- ICE : 002706584000082

LABORATOIRE D'ANALYSES MEDICALES MADIOUNA
RESIDENCE CASABLANCA, ANGLE BD LA RESISTANCE ET RUE STRASBOURG
Tél.: 0522.44.18.17 Fax: 0522.44.57.64 Dr. Nadia CHRAIBI Ep. BENJELLOUN
ICE : 001819478000035 INP : 093001147 IF : 41619222

Facture n° 3LBI3411

CASABLANCA LE : 02/12/2023

Analyses effectuées le: 02/12/2023

Pour.....: Mme BENATIA KAWTAR

Sur prescription du: Dr SLASSI CHRAIBI

Code.....: BA612



Organisme.....: DIVERS

Bilan:

NFS VS TP IONOS URE CREA GLY AU HGG
CHOLT HDL LDL TRIG BILI GOT GPT GGT PAL
AGHBS HVC TSH EP DVD MGS

Cotation : (B2320)

Montant Net : 3130.00 Dh

ARRETEE LA PRESENTE FACTURE A LA SOMME DE :
TROIS MILLE CENT TRENTE Dhs 00 Cts

Laboratoire MADIOUNA
Angle Bd. de la Résistance
Bd. Mohamed VI Casablanca
Tél: 0522 44 18 17



مختبر التحليلات الطبية مديونة

LABORATOIRE D'ANALYSES MEDICALES MEDIOUNA

Dr. Nadia CHRAIBI Ep. BENJELLOUN

Pharmacien Biologiste Spécialiste en :
Bactériologie - Hématologie
Biochimie - Immunologie
Parasito-Mycologie

نادية الشرايبي
خصيصة في التحليلات الطبية

Prélèvement du : 02/12/2023

Edition du : 19/02/2024



Mme BENATIA KAWTAR

Médecin: Dr. SLASSI CHRAIBI

Code Patient BA612

Réf.: 3121959

VITAMINE D2/D3 (25 Hydroxy - vitamine D) Chimiluminescence

Résultat.....: 24 µg/l
60 nmol/l

Valeurs de référence ; 30 - 100 µg/l (75 - 250 nmol/l)
Insuffisance ; 10 - 30 µg/l (25 - 75 nmol/l)
Déficience ; < 10 µg/l (< 25 nmol/l)
Toxicité ; > 100 µg/l (> 250 nmol/l)

HEMOGRAMME

		FEMME	
Globules Blancs	: 5000 /mm ³	(4.000 à 10.000)	6300:09/08/:
Globules Rouges	: 4.83 /mm ³	(4 à 5,4)	4.96:09/08/:
Hémoglobine	: 14.4 g/100ml	(12 à 16)	15.0:09/08/:
Hématocrite	: 41.6 %	(35 à 47)	43.4:09/08/:
V.G.M	: 86.1 µ ³	(83 à 95)	87.5:09/08/:
T.C.M.H	: 29.8 pg	(27 à 33)	30.2:09/08/:
C.C.M.H	: 34.6 %	(31 à 36)	34.6:09/08/:
Plaquettes	: 218 000 /mm ³	(150.000 à 350.000)	244000:09/08/:

FORMULE : .

Polynucleaires Neutrophiles ...	: 51 %	(50 à 75)	54:09/08/:
soit ...	: 2550. /mm ³	(2000 à 7500)	3402.:09/08/:
Polynucleaires Eosinophiles ...	: 2 %	(1 à 3)	1:09/08/:
soit ...	: 100. /mm ³	(40 à 300)	63.:09/08/:
Polynucleaires Basophiles	: 0 %	(0 à 1)	0:09/08/:
soit ...	: 0. /mm ³	(0 à 100)	0.:09/08/:
Lymphocytes	: 42 %	(20 à 36)	43:09/08/:
soit ...	: 2100. /mm ³	(800 à 3600)	2709.:09/08/:
Monocytes	: 5. %	(3 à 7)	2.:09/08/:
soit ...	: 250. /mm ³	(120 à 700)	126.:09/08/:

VITESSE DE SEDIMENTATION

1 ère heure	: 04 mm	(2 à 10)	09:17/05/:
2 ème heure	: 12 mm	(6 à 20)	27:17/05/:



مختبر التحليلات الطبية مديونة

LABORATOIRE D'ANALYSES MEDICALES MEDIOUNA

Dr. Nadia CHRAIBI Ep. BENJELLOUN

Pharmacien Biologiste Spécialiste en :
Bactériologie - Hématologie
Biochimie - Immunologie
Parasito-Mycologie

نادية الشرايبي
خصيصة في التحليلات الطبية

Prélèvement du : 02/12/2023

Edition du : 19/02/2024



Mme BENATIA KAWTAR

Médecin: Dr. SLASSI CHRAIBI

Code Patient BA612

Réf.: 3121959

IONOGRAMME SANGUIN

IONS	RESULTATS	UNITES	NORMES
Sodium	: 142 ou : 3.27 g/l	mmol/l	(136 à 143) 140:02/01/ (3,12 à 3,28) 3.22g/:02/01/
Potassium	: 3.97 ou : 155. mg/l	mmol/l	(3.8 à 5.4) 4.1:02/01/ (148 à 211) 160.mg:02/01/
Chlore	: 101 ou : 3.54 g/l	mmol/l	(96 à 107) 101:02/01/ (3,36 à 3,74) 3.54g/:02/01/
Résérve Alcaline	: 26 ou : 1.56 mmol/l	mmol/l	(21 à 26) 23:02/01/ (1,26 à 1,56) 1.38mm:02/01/
Protides	: 73.6	g/l	(60 à 80) 77:02/01/
Calcium	: 98.4 ou : 2.46 mmol/l	mg/l mmol/l	(90 à 104) 100:02/01/ (2.25 à 2.60) 2.50:02/01/

Laboratoire MEDIOUNA
Angle Bd. de la Résistance
Bd. Mohamed VI Casablanca
Tél: 0522 44 18 17



مختبر التحليلات الطبية مديونة

LABORATOIRE D'ANALYSES MEDICALES MEDIOUNA

Dr. Nadia CHRAIBI Ep. BENJELLOUN

Pharmacien Biologiste Spécialiste en :
Bactériologie - Hématologie
Biochimie - Immunologie
Parasito-Mycologie

نادية الشرايبي
خبيصة في التحليلات الطبية

Prélèvement du : 02/12/2023

Edition du : 19/02/2024



Mme BENATIA KAWTAR

Médecin: Dr. SLASSI CHRAIBI

Code Patient BA612

Réf.: 3121959

ENDOCRINOLOGIE

Analyses	Résultats	Unités	Normes	Antécédents
TSH ULTRASENSIBLE (HORMONE THYREOTROPE) :	2.21	μUI/ml	(0.25 à 5.00)	1.85μUI/:09/01

BILAN D'HEMOSTASE

Analyses	Résultats	Unités	Normes	Antécédents
Taux de prothrombine	85	%	(70 à 100)	100%:17/05/:

Laboratoire MEDIOUNA
Angle Bd. de la Résistance
Bd. Mohamed VI Casablanca
Tél: 0522 44 18 17

LABORATOIRE D'ANALYSES MEDICALES MEDIOUNA

RESIDENCE CASABLANCA, ANGLE BD LA RESISTANCE ET Bd Med VI
CASABLANCA. TEL 022 44 18 17 . FAX : 022 44 57 64 R.C. : 247132 - Patente : 33319220
ICE ; 001819478000035

Nom/Prénom **BENATIA KAWTAR**
Dossier N° : **612**
prescripteur **LAB MEDIOUNA**

Electrophorèse des protéines sériques

(Technique Capillaire sur Automate MINICAP - SEBIA)

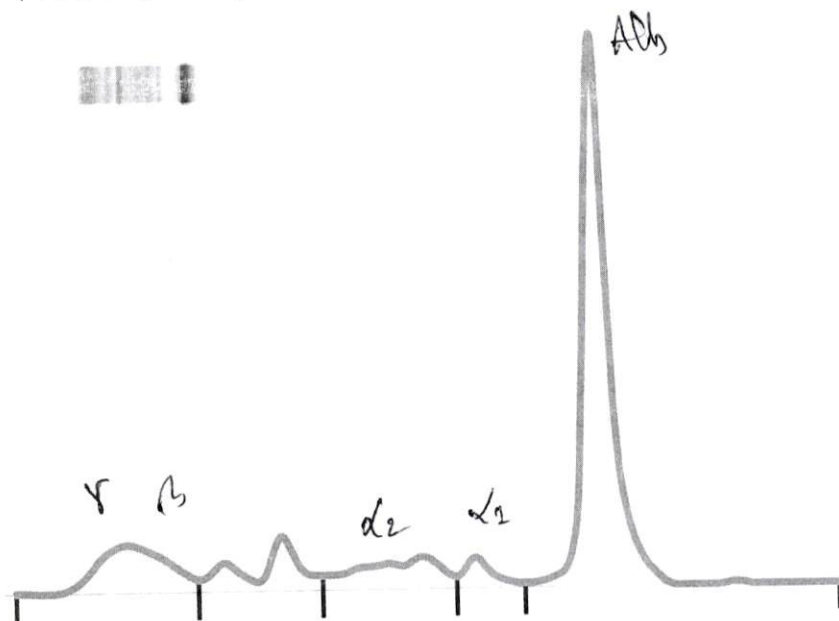

A/G :	1,53	Protides :	72	
Fractions	%	Normes %	g/L	Normes g/L
Albumine	60,5	55,0 - 62,0	43,56	35,00 - 50,00
Alpha 1	3,8	2,9 - 4,9	2,74	2,10 - 3,50
Alpha 2	10,8	7,1 - 11,8	7,78	5,10 - 8,50
Beta	10,6	8,4 - 13,1	7,63	6,00 - 9,40
Gamma	14,3	11,1 - 18,8	10,30	8,00 - 13,50

Commentaire : **Pofil éléctrophorétique normal.**

Signature

Laboratoire **MEDIOUNA**
Angle Bd. de la Résistance
Bd. Mohamed VI Casablanca
Tel 0522 44 18 17 - Fax 0522 44 57 64



مختبر التحاليل الطبية مديونة

LABORATOIRE D'ANALYSES MEDICALES MEDIOUNA

Dr. Nadia CHRAIBI Ep. BENJELLOUN

Pharmacien Biologiste Spécialiste en :
Bactériologie - Hématologie
Biochimie - Immunologie
Parasito-Mycologie

نادية الشرايبي
خبصة في التحاليل الطبية

Prélèvement du : 02/12/2023

Edition du : 19/02/2024



Mme BENATIA KAWTAR

Médecin: Dr. SLASSI CHRAIBI

Code Patient BA612

Réf.: 3121959

BIOCHIMIE

Analyses	Résultats	Unités	Normes	Antécédents
Urée	: 0.30	g/l	(0.10 à 0.45)	0.37g/:09/08/:
	ou : 5.00	mmol/l	(1.70 à 7.60)	6.16mm:09/08/:
Créatinine	: 7.3	mg/l	(6 à 13)	9.5mg:09/08/:
	ou : 64.6	μmol/l	(52.8 à 114.4)	84.1μm:09/08/:
Glycémie à jeun	: 1.01	g/l	(0.70 à 1.10)	1.06g/:09/08/:
	ou : 5.61	mmol/l	(3.88 à 6.12)	5.88mm:09/08/:
Acide Urique	: 48	mg/l	(30 à 57)	60mg:09/08/:
	ou : 286.	μmol/l	(178 à 339)	357.μm:09/08/:
Hémoglobine Glycosylée (Hb A1C) : 5.5 (Technique HPLC)		%	(4.0 à 6.0)	5.4%:09/08/:
Cholestérol Total.....	: 2.10	g/l	< 2.0	1.92g/:09/08/:
	ou : 5.43	mmol/l	< 5.20	4.97mm:09/08/:
Cholesterol H.D.L	: 0.40	g/l	> 0.40	0.44g/:09/08/:
	ou : 1.03	mmol/l	(1.16 à 1.67)	
Cholesterol L.D.L.	: 1.38	g/l	(< 1.60)	1.16g/:09/08/:
	ou : 3.56	mmol/l	(< 4.16)	2.99mm:09/08/:
Triglycérides	: 1.60	g/l	(< à 1.50)	1.58g/:09/08/:
	ou : 1.83	mmol/l	(< à 1.94)	1.80mm:09/08/:

Laboratoire MEDIOUNA
Angle Bd. de la Résistance
Bd. Mohamed VI Casablanca
Tél.: 0522 44 18 17

RAPPORT D'ANALYSE*

LABO MEDIOUNA

2023/12/04 11:35

TOSOH

V01.24

NO: 0008 TB 0001 - 08

ID: 0001 - 08

CAL(N) = 1.2076X + 0.3031

FP 859

NOM	%	TEMPS	AIRE
FP	0.0	0.00	0.00
A1A	0.8	0.23	11.24
A1B	0.9	0.36	12.96
F	0.6	0.44	8.63
LA1C+	1.5	0.58	20.17
SA1C	5.5	0.72	59.94
AO	91.8	0.93	1269.99
AIRE TOTALE			1382.94

HbA1c 5.5%
IFCC 37 mmol/mol

HbA1 7.3 % HbF 0.6 %
0% 15%



10mm/mV



10mm/mV



10mm/mV



2024-02-19 11:51

<< Conclusions >>

ID : _____

Nom : _____

Sexe : _____

Taille : _____

SYS : _____

DIA : _____

Âge : _____

Poids : _____ kg

Ryth. sinusoidal norm.;

Axe électrique cour normal;

Le rapport doit être confirmé par un médecin



FC [bpm] : 71

Intervalle PR [ms] : 175

Durée P [ms] : 113

Durée QRS [ms] : 87

Durée T [ms] : 198

QT/QTc [ms] : 385/419

Axe P/QRS/T [deg] : 71.5/55.3/47.2

R(V5)/S(V1) [mV] : 1.37/0.51

R(V5)+S(V1) [mV] : 1.88

Bematia Kawthar

25mm/s

Médecin

Pr Slassi

10mm/mV

10mm/mV

10mm/mV

10mm/mV

10mm/mV

10mm/mV

10mm/mV

10mm/mV

10mm/mV

10mm/mV

