

RECOMMANDATIONS IMPORTANTES A LIRE POUR ACTIVER LES REMBOURSEMENTS ET EVITER LES REJETS

Conditions générales :

- Le cadre réservé à l'adhérent doit être dûment renseigné.
- Le cadre réservé au médecin doit être renseigné par le praticien lui-même notamment la nature de la maladie.
- La validité de la feuille de soins est limitée à 3 mois à compter de la première consultation.
- L'entente préalable est exigée pour toute hospitalisation médicale, chirurgicale, soins dentaires spéciaux, extractions multiples, parodontie orthodontie, prothèses dentaires, prothèses auditives ou orthopédiques ainsi que pour tous les actes effectués en série.
- En cas d'accident, une déclaration précisant les causes et circonstances de l'accident est à joindre à la feuille de soins.

Pharmacie :

- Les vignettes des médicaments doivent être obligatoirement jointes aux ordonnances.
- Pour les médicaments sans vignettes une facture de la pharmacie doit être jointe.

Radiologie et Biologie :

- La facture ainsi qu'une copie des résultats des analyses ou du compte rendu (sous pli confidentiel) doivent être jointes à l'ordonnance médicale pour toute demande de remboursement.
- Un pli confidentiel du médecin prescripteur des analyses ou radios peut être demandé par le médecin conseil de la mutuelle.

Optique :

- L'ordonnance du médecin prescripteur et la facture de l'opticien sont à joindre à la feuille de soins.

Rééducation :

- L'entente préalable renseignée par le médecin prescripteur est exigée avant le début des séances de rééducations.
- Pour le remboursement, la facture et le calendrier des séances effectuées sont à joindre à la feuille de soins.

Dentaire :

- En cas de prothèses ou de traitement canaux, l'accord préalable renseigné sur la feuille de soins est obligatoire avant le début de traitement.
- La facture doit être jointe à la feuille de soins pour toute demande de remboursement.
- La radio-après soins est obligatoire en cas de prothèses ou de traitement canaux.

Maladie et Affection Longue Durée ALD et ALC :

- La déclaration de maladie chronique doit être renseignée par le médecin prescripteur et renouvelée tous les 6 mois.



Déclaration de Maladie

N° W21-806401

☒ Maladie ☐ Dentaire ☐ Optique ☐ Autres

Cadre réservé à l'adhérent (e)

Matricule : 22094 Société : RAM

☐ Actif ☒ Pensionné(e) ☐ Autre :

Nom & Prénom : ABDEL GHANI YOUSSEF

Date de naissance : 2.9.55

Adresse :

Tél. : 0619788916 Total des frais engagés : Dhs

Cadre réservé au Médecin

Cachet du médecin :

Date de consultation : 06/03/2024

Nom et prénom du malade : M. ABDEL GHANI YOUSSEF Age :

Lien de parenté : ☐ Lui-même ☐ Conjoint ☐ Enfant

Nature de la maladie :

En cas d'accident préciser les causes et circonstances :

Dans le cas où la maladie aurait un caractère confidentiel, communiquer les renseignements sous pli confidentiel à l'attention du médecin conseil de la Mutuelle.

J'atteste sur l'honneur l'exactitude des renseignements portés sur la présente déclaration. Je déclare avoir pris connaissance de la clause relative à la protection des données personnelles.

Fait à : Casablanca Le : 06/03/2024

Signature de l'adhérent(e) :

Adresses Mails utiles

- Réclamation : contact@mupras.com
- Prise en charge : pec@mupras.com
- Adhésion et changement de statut : adhesion@mupras.com

La MUPRAS garantit le respect de la loi n° 09-08 relative à la protection des personnes physiques à l'égard du traitement des données à caractère personnel.

MUPRAS : Centre Allal Ben Abdellah - 6ème Etage Angle Rue Mohamed Fakir et Rue Allal Ben Abdellah - Quartier de l'Horloge Casablanca 20000 - Tél. : 05 22 20 45 45 (LG) - Fax : 05 22 22 78 18 - www.mupras.com

Autorisation CNDP N° : A-A-215/2019

RELEVÉ DES FRAIS ET HONORAIRES				
Dates des Actes	Natures des Actes	Nombre et Coefficient	Montant détaillé des Honoraires	Cachet et signature du Médecin attestant le Paiement des Actes
06.03.2024			300.000	INP: 091057851 Dentiste MAKHLOU 5, Rue Med. Abdou - Casa Tél: 05 22 29 81 55

EXECUTION DES ORDONNANCES	
Cachet du Pharmacien ou du Remetteur	Montant de la Facture
06/03/24	1157,90

ANALYSES - RADIOGRAPHIES			
Cachet et signature du Laboratoire et du Radiologue	Date	Désignation des Coefficients	Montant des Honoraires

AUXILIAIRES MEDICAUX						
Cachet et signature du Particien	Date des Soins	Nombre				Montant détaillé des Honoraires
		AM	PC	IM	IV	

RELEVÉ DES FRAIS ET HONORAIRES																		
Le praticien est prié de préciser la dent traitée, l'acte pratiqué en indiquant la nature des soins.																		
Important : Veuillez joindre les radiographies en cas de prothèses ou de traitement canaux, ainsi que le bilan de l'O.D.F.																		
SOINS DENTAIRES	Dents Traitées	Nature des Soins	Coefficient	INP : [] [] [] [] [] [] [] [] [] []														
				COEFFICIENT DES TRAVAUX []														
				MONTANTS DES SOINS []														
				DEBUT D'EXECUTION []														
				FIN D'EXECUTION []														
O.D.F. PROTHESES DENTAIRES	DETERMINATION DU COEFFICIENT MASTICATOIRE																	
	<table border="1"> <tr> <td colspan="2">H</td> </tr> <tr> <td>25533412</td> <td>21433552</td> </tr> <tr> <td>00000000</td> <td>00000000</td> </tr> <tr> <td>D</td> <td>G</td> </tr> <tr> <td>00000000</td> <td>00000000</td> </tr> <tr> <td>35533411</td> <td>11433553</td> </tr> <tr> <td colspan="2">B</td> </tr> </table>			H		25533412	21433552	00000000	00000000	D	G	00000000	00000000	35533411	11433553	B		COEFFICIENT DES TRAVAUX []
	H																	
	25533412	21433552																
	00000000	00000000																
	D	G																
	00000000	00000000																
	35533411	11433553																
	B																	
	(Création, remont, adjonction) Fonctionnel, Thérapeutique, nécessaire à la profession			MONTANTS DES SOINS []														
				DATE DU DEVIS []														
			DATE DE L'EXECUTION []															

VISA ET CACHET DU PRATICIEN ATTESTANT LE DEVIS

VISA ET CACHET DU PRATICIEN ATTESTANT L'EXECUTION

Docteur ALI EL MAKHLOUF
PROFESSEUR AGREGÉ
CABINET D'EXPLORATION CARDIOVASCULAIRE
ADULTE ET PÉDIATRIQUE

5 RUE MOHAMED ABDOU RESIDENCE LE PARC APPT N°2

CASABLANCA
Tél : 0522298155/59
Email : elmakhlouf@gmail.com

A CASABLANCA Le 06.03.2024

Mr ABDELGHANI Youssef (68 ans)

ZYLORIC 100mg
1CP PAR JOUR SANS ARRÊT

SULIAT5/160mg
1 CP PAR JOUR SANS ARRÊT

TRAITEMENT DE 06 MOIS

LOT 232852
EXP 09 2027
PPV 46.70 DH

Docteur ALI EL MAKHLOUF

PHARMACIE LAIMOUN SARLAU
466, Lot. Allaymoune Lissasfa
Casal Jerrada - Tél : 05 22 90 94 94
RC : 381781 - TP : 36293297 - IF : 24821365

Dr. EL MAKHLOUF Ali
Professeur Agrégé Cardiologie
5, Rue Med. Abdou - Casa
Tél : 05 22 29 81 55 / 59 - 05 22 47 26 89

EN CAS D'URGENCE APPELEZ LA CLINIQUE JERRADA
0522238181
DR EL MAKHLOUF 0661131483

ECG

Dr EL MAKHLOUF Ali

NOM: YOUSSEF ABDELGHANI

ID :

Genre : Homme

Age : 68

DOB : 02-09-1955

Date of Test : 06-03-2024 12:14

Case #: Investigation #: Médecin Référent:.

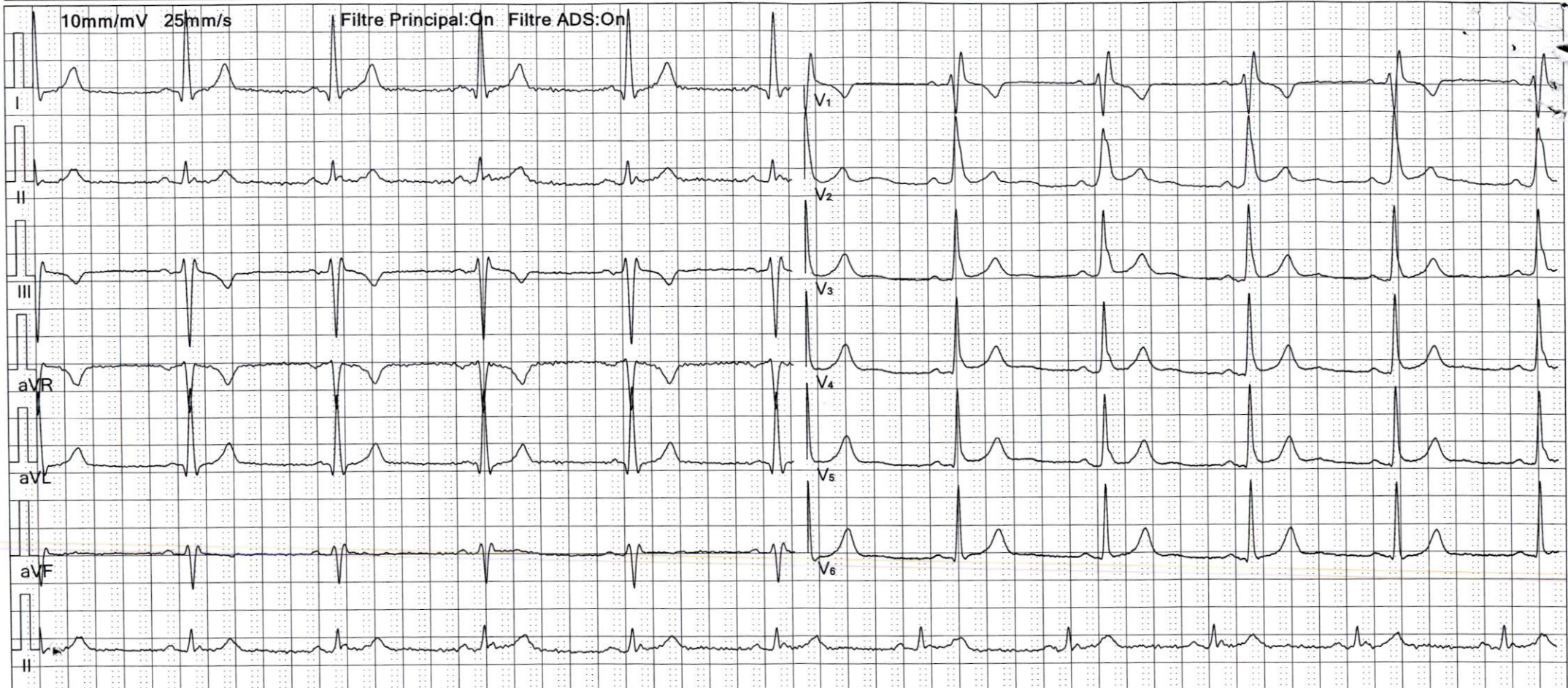

Fréquence :	1000 Hz	Intervalle QT :	428 ms
Durée Echantillon :	20 s	Intervalle QTc :	417 ms
FC :	57 bpm	Axe P :	39.2°
Durée P :	97 ms	Axe QRS :	-6.2°
Durée QRS :	118 ms	Axe T :	4.7°
Durée T :	280 ms	RV5/SV1:	1.38/0.54mV
PQ Interval :	150 ms	RV5+SV1:	1.92mV

Suggestion :

TA: 126/76

Dr. EL MAKHLOUF Ali
Professeur Agrégé Cardiologie
5, Rue Med. Abdouh - Casa
Tel : 05 22 29 91 66 / 05 22 47 96 80

Signature Médecin: