

RECOMMANDATIONS IMPORTANTES A LIRE POUR ACTIVER LES REMBOURSEMENTS ET EVITER LES REJETS

Conditions générales :

- Le cadre réservé à l'adhérent doit être dûment renseigné.
- Le cadre réservé au médecin doit être renseigné par le praticien lui-même notamment la nature de la maladie.
- La validité de la feuille de soins est limitée à 3 mois à compter de la première consultation.
- L'entente préalable est exigée pour toute hospitalisation médicale, chirurgicale, soins dentaires spéciaux, extractions multiples, parodontie orthodontie, prothèses dentaires, prothèses auditives ou orthopédiques ainsi que pour tous les actes effectués en série.
- En cas d'accident, une déclaration précisant les causes et circonstances de l'accident est à joindre à la feuille de soins.

Pharmacie :

- Les vignettes des médicaments doivent être obligatoirement jointes aux ordonnances.
- Pour les médicaments sans vignettes une facture de la pharmacie doit être jointe.

Radiologie et Biologie :

- La facture ainsi qu'une copie des résultats des analyses ou du compte rendu (sous pli confidentiel) doivent être jointes à l'ordonnance médicale pour toute demande de remboursement.
- Un pli confidentiel du médecin prescripteur des analyses ou radios peut être demandé par le médecin conseil de la mutuelle.

Optique :

- L'ordonnance du médecin prescripteur et la facture de l'opticien sont à joindre à la feuille de soins.

Rééducation :

- L'entente préalable renseignée par le médecin prescripteur est exigée avant le début des séances de rééducations.
- Pour le remboursement, la facture et le calendrier des séances effectuées sont à joindre à la feuille de soins.

Dentaire :

- En cas de prothèses ou de traitement canaux, l'accord préalable renseigné sur la feuille de soins est obligatoire avant le début de traitement.
- La facture doit être jointe à la feuille de soins pour toute demande de remboursement.
- La radio-après soins est obligatoire en cas de prothèses ou de traitement canaux.

Maladie et Affection Longue Durée ALD et ALC :

- La déclaration de maladie chronique doit être renseignée par le médecin prescripteur et renouvelée tous les 6 mois.



Déclaration de Maladie

M23-020787

☐ Maladie ☐ Dentaire ☐ Optique ☐ Autres

Cadre réservé à l'adhérent (e)

Matricule : 1215 Société : RAM
☐ Actif ☐ Pensionné(e) ☐ Autre : Retraité
 Nom & Prénom : Zikri Ariza
 Date de naissance : 198777
 Adresse : Sdeu
 Tél. : 066194838 Total des frais engagés : 250+2672+1235 Dhs

Cadre réservé au Médecin

Cachet du médecin :



Date de consultation : 26/02/2024
 Nom et prénom du malade : ALIZ LIKRI
 Lien de parenté : ☒ Lui-même ☐ Conjoint ☐ Enfant
 Nature de la maladie : Diabète type 2
 Affection longue durée ou chronique : ☐ ALD ☐ ALC Pathologie :
 En cas d'accident préciser les causes et circonstances :
 Dans le cas où la maladie aurait un caractère confidentiel, communiquer les renseignements sous pli confidentiel à l'attention du médecin conseil de la Mutuelle.

J'atteste sur l'honneur l'exactitude des renseignements portés sur la présente déclaration. Je déclare avoir pris connaissance de la clause relative à la protection des données personnelles.

Fait à : Casa Le : 13/03/2024
 Signature de l'adhérent(e) : [Signature]

Autorisation CNDP N° : A-A-215 / 2019

Adresses Mails utiles

- Réclamation : contact@mupras.com
- Prise en charge : pec@mupras.com
- Adhésion et changement de statut : adhesion@mupras.com

La MUPRAS garantit le respect de la loi n° 09-08 relative à la protection des personnes physiques à l'égard du traitement des données à caractère personnel.

MUPRAS : Centre Allal Ben Abdellah - 6ème Etage Angle Rue Mohamed Fakir et Rue Allal Ben Abdellah - Quartier de l'Horloge Casablanca 20000 - Tél. : 05 22 20 45 45 (LG) - Fax : 05 22 22 78 18 - www.mupras.com

RELEVÉ DES FRAIS ET HONORAIRES

Dates des Actes	Natures des Actes	Nombre et Coefficient	Montant détaillé des Honoraires	Cachet et signature du Médecin attestant le Paiement des Actes
26.12.24	CS	1	2500H	<p>Dr LAMINE EL KHALIL</p> <p>Médecin Nutritionniste Diabétologue</p> <p>89 Bd Stendhal 3ème Etage N° 7</p> <p>Val Fleuri - Casablanca</p> <p>Tél. 05 22 25 87 48</p> <p>INPE 091237230</p>
06.03.24	cont'de	6		

EXECUTION DES ORDONNANCES

Cachet du Pharmacien ou du Radiologue

Date

Montant de la Facture

6/3/24

2672,10

ANALYSES - RADIOGRAPHIES

Cachet et signature du Laboratoire et du Radiologue

Date

Désignation des Coefficients

Montant des Honoraires

28/02/24

B910

1235,00DH

AUXILIAIRES MEDICAUX

Cachet et signature du Praticien

Date des Soins

Nombre

Montant détaillé des Honoraires

AM

PC

IM

IV

RELEVÉ DES FRAIS ET HONORAIRES

Le praticien est prié de préciser la dent traitée, l'acte pratiqué en indiquant la nature des soins.

Important :

Veuillez joindre les radiographies en cas de prothèses ou de traitement canaux, ainsi que le bilan de l'ODF.

SOINS DENTAIRES

Dents Traitées

Nature des Soins

Coefficient

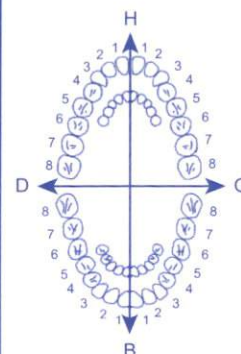

CCEFFICIENT DES TRAVAUX

MONTANTS DES SOINS

DEBUT D'EXECUTION

FIN D'EXECUTION

O.D.F PROTHESES DENTAIRES

DETERMINATION DU CCEFFICIENT MASTICATOIRE

H

25533412 21433552

00000000 00000000

D G

00000000 00000000

35533411 11433553

B

(Création, remont, adjonction)

Fonctionnel, Thérapeutique, nécessaire à la profession

CCEFFICIENT DES TRAVAUX

MONTANTS DES SOINS

DATE DU DEVIS

DATE DE L'EXECUTION

VISA ET CACHET DU PRATICIEN ATTESTANT LE DEVIS

VISA ET CACHET DU PRATICIEN ATTESTANT L'EXECUTION

BILAN BIOLOGIQUE

Le : 26/02/2024

Nom / Prénom : Mr ELIRI AIZA Age : _____ Sexe : M ☐ F ☒

◆ Groupage sanguin

- ☐ Groupe
- ☐ Rhésus
- ☐ RAI
- ☐ Phénotype Rhésus
- ☐ Coombs Indirect
- ☐ Coombs direct

◆ Hématologie/infectiologie

- ☒ NFS
- ☒ Plaquette
- ☐ Electrophorèse de l'hémoglobine
- ☐ Réticulocytes
- ☐ VS
- ☐ CRP
- ☐ Procalcitonine

◆ Bilan d'hémostase

- ☐ TP
- ☐ INR
- ☐ TCK
- ☐ Fibrinogène
- ☐ D-Dimères

◆ Bilan lipidique

- ☒ Cholestérol total
- ☒ Cholestérol HDL
- ☒ Cholestérol LDL
- ☒ Triglycérides

◆ Bilan glycémique

- ☒ Glycémie à jeun
- ☒ Hyperglycémie provoquée
- ☒ Hémoglobine glyquée

◆ Bilan martial

- ☐ Fer sérique
- ☐ CTF
- ☒ Ferritine
- ☐ Transferrine

◆ Ionogramme sanguin

- ☐ Na+
- ☐ K+
- ☐ Cl-
- ☐ Calcium
- ☐ Réserve Alcaline
- ☐ Phosphore
- ☐ Magnésium
- ☐ Magnésium érythrocytaire
- ☐ Protéines
- ☒ Acide urique

◆ Ionogramme urinaire

- ☐ Diurèse
- ☐ Na+
- ☐ K+
- ☐ Cl-
- ☐ Calcium
- ☐ Phosphore
- ☐ Urée

◆ Fonction rénale

- ☐ Urée
- ☒ Créatinine
- ☐ Clairance de la créatinine
- ☐ Protéinurie des 24h

◆ Fonction hépatique et pancréatique

- ☒ ASAT
- ☒ ALAT
- ☒ Phosphatase alcaline
- ☒ Gamma GT
- ☐ Bilirubine libre et conjuguée
- ☐ 5' Nucléotidase
- ☐ Amylase
- ☐ Lipase
- ☐ Electrophorèse des protéines

◆ Examen des urines

- ☐ ECBU
- ☐ ATB gramme
- ☐ Test de grossesse

◆ Bilan hormonal

- ☐ Prolactine
- ☐ FSH
- ☐ Œstradiol
- ☐ βHCG
- ☐ T3
- ☐ T4
- ☐ TSH us

◆ Sérologie et immunologie

- ☐ VDRL
- ☐ TPHA
- ☐ Hépatite A
- ☐ Hépatite B:
 - ☐ Antigène Hbs
 - ☐ Antigène Hbe
 - ☐ Anticorps Anti Hbc
 - ☐ Anticorps Anti Hbs
 - ☐ Anticorps Anti Hbe
- ☐ Hépatite C
- ☐ ASLO

◆ Examen des selles

- ☐ Coprologie
- ☐ Parasitologie

◆ Divers

- ☐ PSA
- ☐ Phosphatase acide
- ☐ Vitamine D
- ☐ CPK
- ☐ Troponines
- ☐ BNP
- ☐ Pro BNP

Autres : _____

Docteur Meryem LAMNIJI

Diplômée de la faculté de médecine de Casablanca
Ancienne interne des hôpitaux de Casablanca
Diplômée de l'académie supérieure de nutrition
et de médecines holistiques de l'Ontario - Canada

Diabète

Nutrition clinique - Micronutrition

Surpoids - Obésité - Amincissement

Nutrition de l'enfant

Nutrition de la femme enceinte



الدكتورة مريم لمنيجي

خريجة كلية الطب بالدار البيضاء
داخلية سابقة بمستشفيات الدار البيضاء
خريجة الأكاديمية العليا للتغذية والطب الشمولي بكندا

مرض السكري

التغذية - التغذية الدقيقة

زيادة الوزن - السمّة - التخسيس

تغذية الطفل والمرأة الحامل

Casablanca, le 26/03/2024

Mme ZIKRI AZIZA

$374,00 \times 3 = 1122,00$

- Sinajenta 5mg



1cp/j le matin après Repas x 3 mois

$419,00 \times 3 = 1257,00$

- Faxiga long

1cp/j le soir après Repas x 3 mois

$97,70 \times 3 = 293,10$

- Ramipril win 2,5mg 1cp/j le matin après Repas x 3 mois

1cp/j le soir après Repas x 3 mois

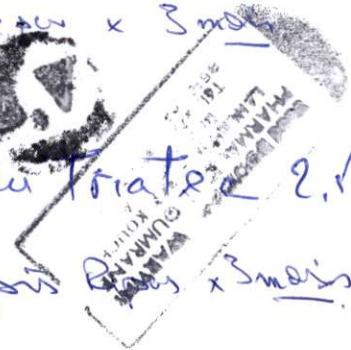

2672,10

Dr LAMNIJI Meryem
Médecin Nutritionniste Diabétologue
89 Bd Stendhal 3ème Etage N°7
Val Fleuri - Casablanca
Tél 05 22 26 87 48
091237230

Tél : 0522 25 87 48 - Email : cabinetlamniji@gmail.com
89, BVD Stendhal. Apt 7 3ème étage. Val Fleuri - Casablanca
89. شارع سطاندا. رقم 7 الطابق 3. فال فلوري. الدار البيضاء

Maphar
Bd Alkimia N° 6, Ql.
Sidi Bernoussi, Casablanca
Forxiga 10 mg cp peli b28
P.P.V : 419,00 DH
6 118001 185023

Maphar
Bd Alkimia N° 6, Ql.
Sidi Bernoussi, Casablanca
Forxiga 10 mg cp peli b28
P.P.V : 419,00 DH
6 118001 185023

Maphar
Bd Alkimia N° 6, Ql.
Sidi Bernoussi, Casablanca
Forxiga 10 mg cp peli b28
P.P.V : 419,00 DH
6 118001 185023

6 118001 040773
TRAJENTA® 5 mg
(Linagliptine)
28 comprimés pelliculés
BOTTU S.A. PPV : 374 DH 00
10010704/01

6 118001 040773
TRAJENTA® 5 mg
(Linagliptine)
28 comprimés pelliculés
BOTTU S.A. PPV : 374 DH 00
10010704/01

6 118001 040773
TRAJENTA® 5 mg
(Linagliptine)
28 comprimés pelliculés
BOTTU S.A. PPV : 374 DH 00
10010704/01

97,70
P V S U

TRIA TEC® 2,5mg
30 Comprimés
6 118000 060185

97,70
P V S U

TRIA TEC® 2,5mg
30 Comprimés
6 118000 060185

97,70
P V S U

TRIA TEC® 2,5mg
30 Comprimés
6 118000 060185

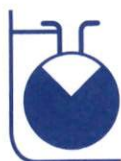

مختبر المغرب للتحليلات الطبية والعلمية
LABORATOIRE DU MAGHREB
D'ANALYSES MEDICALES ET SCIENTIFIQUES

283, Bd. Zerktouni - 21000 Casablanca - Tél. : 05 22 39 51 00 / 05 22 39 51 31 - Téléfax : 05 22 39 51 47

Dr SEKKAL NABIL
PHARMACIEN BIOLOGISTE
DIPLOME D'ETUDES SPECIALES
DE PARASITOLOGIE - MYCOLOGIE
IMMUNOLOGIE HEMATOLOGIE
EX. : ATTACHE DES HOPITAUX DE PARIS
CHEF DE SERVICE A LA POLYCLINIQUE CNSS

Assuré

Matricule

Bénéficiaire

ZIKRI AZIZA

Prise en charge N°

Prescripteur

LAMNIJI

FACTURE N° 6787

Facturé le : 28/02/2024

Analyses :

NUMÉRATION FORMULES PLAQUETTES	B 80
GLYCÉMIE À JEUN	B 30
HÉMOGLOBINE GLYCOSYLÉE	B 100
CRÉATININE	B 30
CHOLESTÉROL TOTAL	B 30
CHOLESTÉROL HDL	B 50
CHOLESTÉROL LDL	B 50
TRIGLYCÉRIDES	B 60
ACIDE URIQUE	B 30
TRANSAMINASES	B 100
GAMMA -G.T.	B 50
FERRITINE	B 200
CLEARANCE DE LA CRÉATININE	B 100

Total analyses : 1 215,00 Dh

Prélèvements :

Sang

Urine

Total Prélèvements : 20,00 Dh

Total <>

910

Soit un montant total :

1 235,00 Dh

Arrêtée la présente facture à la somme de :

MILLE DEUX CENT TRENTE CINQ DIRHAMS

INP: 0930022-A

LABORATOIRE DU MAGHREB
Dr. SEKKAL Nabil
PHARMACIEN BIOLOGISTE
Bd. Zerktouni - Casablanca
05 22 39 51 00 / 05 22 39 51 31

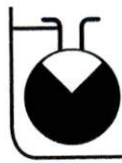

مختبر المغرب للتحليلات الطبية والعلمية
LABORATOIRE DU MAGHREB
D'ANALYSES MEDICALES ET SCIENTIFIQUES

283, Bd. Zerkouni - 21000 Casablanca - Tél. : 05 22 39 51 00 / 05 22 39 51 31 - Téléfax : 05 22 39 51 47

Dr SEKKAL NABIL
PHARMACIEN BIOLOGISTE
DIPLOME D'ETUDES SPECIALES
DE PARASITOLOGIE - MYCOLOGIE
IMMUNOLOGIE HEMATOLOGIE
EX. : ATTACHE DES HOPITAUX DE PARIS
CHEF DE SERVICE A LA POLYCLINIQUE CNSS

Préscripteur : LAMNIJI

Prélevé à : :



MADAME ZIKRI AZIZA

Dossier N° : 402281875

du : 28/02/2024

Page : 1

Compte Rendu d'Analyse

NUMERATION GLOBULAIRE

GLOBULES ROUGES

4,00 Millions/ml (4.0 à 5.4) 3,33 (21/12/2023)

HEMOGLOBINE

11,6 * g/100ml (12 à 16) 10,0 (21/12/2023)

HEMATOCRITE

34,0 * % (37 à 46) 30,0 (21/12/2023)

VGM

85,0 µ3 (80 à 95) 90,0 (21/12/2023)

TCMH

29,0 pg (27 à 32) 30,0 (21/12/2023)

CCMH

34,0 % (31 à 36) 33,0 (21/12/2023)

GLOBULES BLANCS

6700 /mm3 (4000 à 10000) 8100 (21/12/2023)

NUMERATION LEUCOCYTAIRE

P. Neutrophiles (PNN)	76	%	Soit	5092	/mm3	(2000 - 7500)	78 (21/12/2023)
P. eosinophiles (PNE)	2	%	Soit	134	/mm3	(0 - 400)	2 (21/12/2023)
P. basophiles (PNB)	0	%	Soit	0	/mm3	(0 - 100)	0 (21/12/2023)
Lymphocytes	20	%	Soit	1340	/mm3	(1500 - 4000)	18 (21/12/2023)
Monocytes	2	%	Soit	134	/mm3	(0 - 800)	2 (21/12/2023)

PLAQUETTES

232000 /mm3 (150000 - 400000) 211000 (21/12/2023)

402281875

LABORATOIRE DU MAGHREB
Dr SEKKAL NABIL
PHARMACIEN BIOLOGISTE
283, Bd. Zerkouni - Casablanca
Tél. 05 22 39 51 00 / 05 22 39 51 31

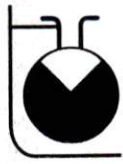

مختبر المغرب للتحليلات الطبية والعلمية
LABORATOIRE DU MAGHREB
D'ANALYSES MEDICALES ET SCIENTIFIQUES

283, Bd. Zerktouni - 21000 Casablanca - Tél. : 05 22 39 51 00 / 05 22 39 51 31 - Téléfax : 05 22 39 51 47

Dr SEKKAL NABIL
PHARMACIEN BIOLOGISTE
DIPLOME D'ETUDES SPECIALES
DE PARASITOLOGIE - MYCOLOGIE
IMMUNOLOGIE HEMATOLOGIE
EX. : ATTACHE DES HOPITAUX DE PARIS
CHEF DE SERVICE A LA POLYCLINIQUE CNSS

Préscripteur : LAMNIJI

Prélevé à : :



093001253

MADAME ZIKRI AZIZA

Dossier N° : 402281875

du : 28/02/2024

Page : 2

Compte Rendu d'Analyse

BIOCHIMIE

GLYCEMIE A JEUN

1,35 * g/l (0.70 à 1.1) 1.40 (18/12/2023)

HEMOGLOBINE GLYCOSYLEE

6,00 % (4 à 6) 6.60 (18/12/2023)

Interprétation chez un diabetique.
6.1 à 7 Très bon équilibre glycémique
7.1 à 8 Bon équilibre
> 8.1 Mauvais équilibre

CREATININE

16,2 * mg/l (5 à 12) 13.7 (18/12/2023)

CHOLESTEROL TOTAL

1,84 g/l (0.5 à 2) 1.89 (13/09/2023)

CHOLESTEROL HDL

0,42 0.38 (13/09/2023)

INTERPRETATION

Femme

>0.65g/l Pas de risque
0.45 à 0.65g/l Rique modéré
<0.45g/l Risque élevé

Homme

>0.55g/l Pas de risque
0.35 à 0.55 g/l Rique modéré
<0.35g/l Risque élevé

CHOLESTEROL LDL

1,28 g/l 1.40 (13/09/2023)

Interpretation:

Optimal <1 g/l
Presque Optimal 1 à 1.29 g/l
Limite supérieure 1.30 à 1.59 g/l
Risque élevé 1.60 à 1.89 g/l
Risque très élevé >1.90 g/l

TRIGLYCERIDES

0,68 g/l (0.5 à 2) 1.21 (13/09/2023)

ACIDE URIQUE

80 * mg/l (26 à 60) 47 (08/09/2023)

SGOT/ASAT

18 UI/l (5 à 37) 24 (08/09/2023)

SGPT/ALAT

17 UI/l (0 à 41) 22 (08/09/2023)

GAMMA GLUTAMYL TRANSFERASE

20 UI/l (5 à 40) 18 (08/09/2023)

402281875

Dr SEKKAL NABIL
PHARMACIEN BIOLOGISTE
283, Bd. Zerktouni - 21000 Casablanca - Tél. : 05 22 39 51 00 / 05 22 39 51 31 - Téléfax : 05 22 39 51 47

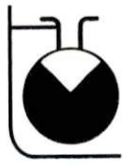

مختبر المغرب للتحليلات الطبية والعلمية
LABORATOIRE DU MAGHREB
D'ANALYSES MEDICALES ET SCIENTIFIQUES

283, Bd. Zerktouni - 21000 Casablanca - Tél. : 05 22 39 51 00 / 05 22 39 51 31 - Télex : 05 22 39 51 47

Dr SEKKAL NABIL
PHARMACIEN BIOLOGISTE
DIPLOME D'ETUDES SPECIALES
DE PARASITOLOGIE - MYCOLOGIE
IMMUNOLOGIE HEMATOLOGIE
EX. : ATTACHE DES HOPITAUX DE PARIS
CHEF DE SERVICE A LA POLYCLINIQUE CNSS

Préscripteur : LAMNIJI

Prélèvement à : :



MADAME ZIKRI AZIZA

Dossier N° : 402281875

du : 28/02/2024

Page : 3

Compte Rendu d'Analyse

FERRITINE

(Tech. Chimiluminescence COBAS 6000)

55 ng/ml

41 (13/09/2023)

Valeurs usuelles ng/ml

Age

Nouveau-nés	: 150 - 450
2-3 mois	: 80 - 500
4 mois - 16 ans	: 20 - 200
Femme <50	: 15 - 150
Femme en ménopause	: 30 - 400
Homme	: 30 - 400

CHIMIE

Clearance de la créatinine calculée (Cockroft)

42,20 * ml/mn (80.00 à 120.00)

46,85 (18/12/2023)

402281875

Dr SEKKAL NABIL
PHARMACIEN BIOLOGISTE
Bd. Zerktouni
21000 Casablanca