

RECOMMANDATIONS IMPORTANTES A LIRE POUR ACTIVER LES REMBOURSEMENTS ET EVITER LES REJETS

Conditions générales :

- Le cadre réservé à l'adhérent doit être dûment renseigné.
- Le cadre réservé au médecin doit être renseigné par le praticien lui-même notamment la nature de la maladie.
- La validité de la feuille de soins est limitée à 3 mois à compter de la première consultation.
- L'entente préalable est exigée pour toute hospitalisation médicale, chirurgicale, soins dentaires spéciaux, extractions multiples, parodontie orthodontie, prothèses dentaires, prothèses auditives ou orthopédiques ainsi que pour tous les actes effectués en série.
- En cas d'accident, une déclaration précisant les causes et circonstances de l'accident est à joindre à la feuille de soins.

Pharmacie :

- Les vignettes des médicaments doivent être obligatoirement jointes aux ordonnances.
- Pour les médicaments sans vignettes une facture de la pharmacie doit être jointe.

Radiologie et Biologie :

- La facture ainsi qu'une copie des résultats des analyses ou du compte rendu (sous pli confidentiel) doivent être jointes à l'ordonnance médicale pour toute demande de remboursement.
- Un pli confidentiel du médecin prescripteur des analyses ou radios peut être demandé par le médecin conseil de la mutuelle.

Optique :

- L'ordonnance du médecin prescripteur et la facture de l'opticien sont à joindre à la feuille de soins.

Rééducation :

- L'entente préalable renseignée par le médecin prescripteur est exigée avant le début des séances de rééducations.
- Pour le remboursement, la facture et le calendrier des séances effectuées sont à joindre à la feuille de soins.

Dentaire :

- En cas de prothèses ou de traitement canalaires, l'accord préalable renseigné sur la feuille de soins est obligatoire avant le début de traitement.
- La facture doit être jointe à la feuille de soins pour toute demande de remboursement.
- La radio-après soins est obligatoire en cas de prothèses ou de traitement canalaires.

Maladie et Affection Longue Durée ALD et ALC :

- La déclaration de maladie chronique doit être renseignée par le médecin prescripteur et renouvelée tous les 6 mois.

Adresses Mails utiles

- Réclamation : contact@mupras.com
- Prise en charge : pec@mupras.com
- Adhésion et changement de statut : adhesion@mupras.com

La MUPRAS garantit le respect de la loi n° 09-08 relative à la protection des personnes physiques à l'égard du traitement des données à caractère personnel.

MUPRAS : Centre Allal Ben Abdellah - 6ème Etage Angle Rue Mohamed Fakir et Rue Allal Ben Abdellah - Quartier de l'Horloge Casablanca 20000 - Tél. : 05 22 20 45 45 (LG) - Fax : 05 22 22 78 18 - www.mupras.com



MUPRAS
Mutuelle de Prévoyance
& d'Actions Sociales
de Royal Air Maroc

Déclaration de Maladie

M23-000683 Kine ?

☐ Maladie

☐ Dentaire

☐ Optique

☐ Autres

Cadre réservé à l'adhérent (e)

Matricule : Société :
☐ Actif ☒ Pensionné(e) ☐ Autre :
 Nom & Prénom : **AMMOR Mohamed**
 Date de naissance : **30-11-46**
 Adresse : **23 Rue Golf de Benfichel**
Ar. d. e. h.
 Tél. : **066 1340776** Total des frais engagés : **700 + pu. 460** Dhs

Cadre réservé au Médecin **Dr. Mekki SKIREDJ**

Cachet du médecin : **RHUM TO LOGUE**
Résidence B. A. Omar Porte B5
Rue Ibnou Nafiss Maârif - Casa
Tél.: 05 22 99 34 14/15
 Date de consultation : **29 / 01 / 2024**
 Nom et prénom du malade : **M. Ammor Mohamed** Age :
 Lien de parenté : ☐ Lui-même ☐ Conjoint ☐ Enfant
 Nature de la maladie : **Scapulo humérale** 13 MAR 2024
 Affection longue durée ou chronique : ☐ ALD ☐ ALC Pathologie :
 En cas d'accident préciser les causes et circonstances :
 Dans le cas où la maladie aurait un caractère confidentiel, communiquer les renseignements sous pli confidentiel à l'attention du médecin conseil de la Mutuelle.

J'atteste sur l'honneur l'exactitude des renseignements portés sur la présente déclaration. Je déclare avoir pris connaissance de la clause relative à la protection des données personnelles.

Fait à : **CASA** Le : **29 / 1 / 24**
 Signature de l'adhérent(e) : **[Signature]**

Autorisation CNDP N° : A-A-215 / 2019

RELEVÉ DES FRAIS ET HONORAIRES

Dates des Actes	Natures des Actes	Nombre et Coefficient	Montant détaillé des Honoraires	Cachet et signature du Médecin attestant le Paiement des Actes
29.1.24	S		300,00	Dr. Mekki SKIREDJ RHUMATOLOGUE Résidence Ben Omar Porte B 5 Rue Ibnou Nafiss Maârif - Casa Tél.: 05 22 99 34 14/15

EXECUTION DES ORDONNANCES

Date	Montant de la Facture
29/01/2024	251,30
06/02/2024	209,30

ANALYSES - RADIOGRAPHIES

Date	Désignation des Coefficients	Montant des Honoraires
29.1.24	240	400,00

AUXILIAIRES MEDICAUX

Cachet et signature du Praticien	Date des Soins	Nombre				Montant détaillé des Honoraires
		AM	PC	IM	IV	
KINE CONCEPT Hasnaa BELANZOUL KINESITHÉRAPEUTE Hassane, Hay El Harach Casablanca	13.03/26		AMM			(350x15) 2230DH

RELEVÉ DES FRAIS ET HONORAIRES

Le praticien est prié de préciser la dent traitée, l'acte pratiqué en indiquant la nature des soins.

Important :

Veuillez joindre les radiographies en cas de prothèses ou de traitement canaux, ainsi que le bilan de l'ODF.

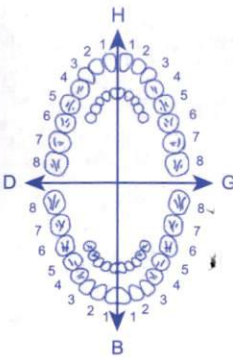
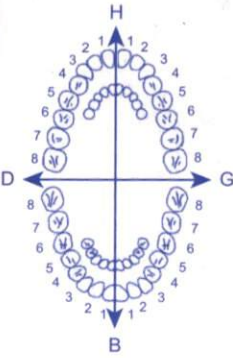
SOINS DENTAIRES	Dents Traitées	Nature des Soins	Coefficient	
				
CCEFFICIENT DES TRAVAUX			<input type="text"/>	
MONTANTS DES SOINS			<input type="text"/>	
DEBUT D'EXECUTION			<input type="text"/>	
FIN D'EXECUTION			<input type="text"/>	
O.D.F PROTHESES DENTAIRES	DETERMINATION DU CCEFFICIENT MASTICATOIRE <div style="display: flex; justify-content: space-around;"> <div> H 25533412 00000000 D </div> <div> 21433552 00000000 G 00000000 35533411 B </div> </div>		CCEFFICIENT DES TRAVAUX	<input type="text"/>
	[Création, remont, adjonction] Fonctionnel, Thérapeutique, nécessaire à la profession		MONTANTS DES SOINS	<input type="text"/>
DATE DU DEVIS			<input type="text"/>	
DATE DE L'EXECUTION			<input type="text"/>	

VISA ET CACHET DU PRATICIEN ATTESTANT LE DEVIS

VISA ET CACHET DU PRATICIEN ATTESTANT L'EXECUTION

الدكتور المكي سكيرج

اختصاصي في أمراض الروماتيزم
العظام - المفاصل - العمود الفقري
خريج كلية الطب بمونبولي
التطبيب اليدوي
فحص المفاصل بالصدى

Casablanca, le 29/11/20

Osteopathie
Echographie Musculo Squelettique

Osteopathie

Echographie Musculo Squelettique

Alexander J. Pomeroy

144.30

1 - 50k 200

13.20 x 2

2 - Company was passed

$$40,30 \times 2$$
$$T = 251.3^\circ$$

صيدلية الدار البيضاء
PHARMACIE DE CASABLANCA
160, Bd El Mahatta - Casablanca
Tél 05 22 80 09 70

Dr. Mekki SKIREDJ
RHUMATOLOGUE
Résidence Ben Omar, Porte B 5
Rue Ibnou Nafiss, Marc, Casa
Tél.: 05 22 99 30 09 / 15

Tél. : 05 22 99 34 14 إقامه بن عمر - الباب B - 5 زنقة ابن النفيس - الطابق الثالث - المعاريف - البيضاء
05 22 99 34 15 Résidence Ben Omar - Porte B - 5 Rue Ibnou Nafis - 3ème Etage - Maârif - Casa

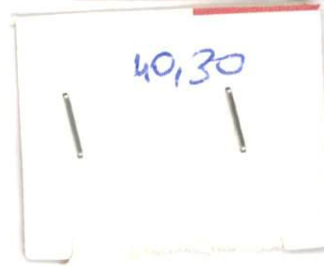

Dr. Mekki SKIREDJ

RHUMATOLOGUE

Maladies des Os, des Articulations
de la Colonne Vertébrale
et Rhumatisme Inflammatoires

Diplômé de la Faculté de Médecine de Montpellier

Osteopathie

Echographie Musculo Squelettique



الدكتور المكي سكيرج

اختصاصي في أمراض الروماتيزم
العظام - المفاصل - العمود الفقري
خريج كلية الطب بمونبولي
التطبيب اليدوي
فحص المفاصل بالصدى

Casablanca, le

06/12/24

Dr. Anwar Mohamed

30,00

Nurodol 400



40,30

Fonac gel



139,00

Celeflex fort 1500

T = 209,30

صيدلية الدار البيضاء
PHARMACIE DE CASABLANCA
160, Bd El Mahatta - Casablanca
Tél: 05 22 80 09 70

Dr. Mekki SKIREDJ
RHUMATOLOGUE
Résidence Ben Omar - Porte B-5
Rue Ibnou Nafiss Maarif - Casa
Tél: 05 22 99 34 14 / 15

إقامة بن عمر - الباب B 5 - زنقة ابن النفيس - الطابق الثالث - المعاريف - البيضاء
05 22 99 34 15 Résidence Ben Omar - Porte B - 5 Rue Ibnou Nafiss - 3ème Etage - Maarif - Casa

PPV :

LOT :

PER :

30,00

40,30

LOT: 230964
DLUO: 11/2026
139,00DH

Dr Mekki SKIREDJ

RHUMATOLOGUE

Maladies des Os, des Articulations
de la Colonne Vertébrale
et Rhumatismes Inflammatoires

Diplômé de la Faculté de Médecine de Montpellier

Osteopathie

Echographie Musculo Squelettique



الدكتور المكي سكيرج

إختصاصية في أمراض الروماتيزم
العظام - المفاصل - العمود الفقري

خريج كلية الطب بمونبولي

التطبيب اليدوي

فحص المفاصل بالصدى

Casablanca, le : 29-1-24

Mr Ammor Mohammed

- Echographie de l'époulette droite

Dr. Mekki SKIREDJ
RHUMATOLOGUE

Résidence Ben Omar Porte B 5
Rue Ibnou Nafiss Maârif - Casa
Tél : 05 22 99 34 14/15

Dr. Mekki SKIREDJ

RHUMATOLOGUE

Maladies des Os, des Articulations
de la Colonne Vertébrale

et Rhumatismes Inflammatoires

Diplômé de la Faculté de Médecine de Montpellier

Osteopathie

Echographie Musculo Squelettique



دكتور المكي سكيرج

ختصاصي في أمراض الروماتيزم

عظام - المفاصل - العمود الفقري

خريج بكلية الطب بمونبولى

التطبيب اليدوي

فحص المفاصل بالصدى

COMPTE RENDU ECHOGRAPHIQUE

CASABLANCA LE : 29/01/2024

Mr AMMOR MOHAMED

DIAGNOSTIC :

Epaule droite douloureuse

ECHOGRAPHIE DE L'EPAULE DROITE :

Calcification du tendon supra épineux mesurant 8.9 mm sur le plan longitudinal sans cône d'ombre pur

Ligament acromio coracoidien court mesurant 1.8 mm pouvant être responsable d'un conflit antéro supérieur

Les autres tendons de la coiffe des rotateurs sont normaux

Il n'y a pas d'épanchement ou de synovite de l'articulation gléno humérale ou de la bourse sous-acromio deltoïdienne

Les structures musculaires sont d'aspect et de trophicité normale

CONCLUSION :

Aspect compatible avec une tendinopathie calcifiante du tendon supra épineux droit de type I associée à un ligament acromio coracoidien court mesurant pouvant être responsable d'un conflit antéro supérieur

Dr. Mekki SKIREDJ
RHUMATOLOGUE
Résidence Ben Omar Porte B 5
Rue Ibnou Nafiss Maârif - Casa
Tél.: 05 22 99 34 14/15

Dr. Mekki SKIREDJ

RHUMATOLOGUE

Maladies des Os, des Articulations

de la Colonne Vertébrale

et Rhumatismes Inflammatoires

Diplômé de la Faculté de Médecine de Montpellier

Osteopathie

Echographie Musculo Squelettique



دكتور المكي سكيرج

ختصاصي في أمراض الروماتيزم

عظام - المفاصل - العمود الفقري

خريج بكلية الطب بمونبولي

التطبيب اليدوي

فحص المفاصل بالصدى

29/01/2024

FACTURE

MR AMMOR MOHAMED

Echographie de l'épaule droite.....400.00DH

TOTAL 400.00DH

FACTURE ARRETEE A LA SOMME TOTALE DE QUATRE CENTS DIRHAMS T.T.C.

Dr. Mekki SKIREDJ
RHUMATOLOGUE
Résidence Ben Omar - Porte B 5
Rue Ibnou Nafiss Maârif - Casa
Tél.: 05 22 99 34 14/15

Dr. Mekki SKIREDJ

RHUMATOLOGUE

Maladies des Os, des Articulations

de la Colonne Vertébrale

et Rhumatismes Inflammatoires

Diplômé de la Faculté de Médecine de Montpellier

Osteopathie

Echographie Musculo Squelettique



دكتور المكي سكيرج

ختصاصي في أمراض الروماتيزم

عظام - المفاصل - العمود الفقري

خريج بكلية الطب بمونبولى

التطبيب اليدوي

فحص المفاصل بالصدى

COMPTE RENDU ECHOGRAPHIQUE

CASABLANCA LE : 29/01/2024

Mr AMMOR MOHAMED

DIAGNOSTIC :

Epaule droite douloureuse

ECHOGRAPHIE DE L'EPAULE DROITE :

Calcification du tendon supra épineux mesurant 8.9 mm sur le plan longitudinal sans cône d'ombre pur

Ligament acromio coracoidien court mesurant 1.8 mm pouvant être responsable d'un conflit antéro supérieur

Les autres tendons de la coiffe des rotateurs sont normaux

Il n'y a pas d'épanchement ou de synovite de l'articulation gléno humérale ou de la bourse sous acromio deltoïdienne

Les structures musculaires sont d'aspect et de trophicité normale

CONCLUSION :

Aspect compatible avec une tendinopathie calcifiante du tendon supra épineux droit de type I associée à un ligament acromio coracoidien court mesurant pouvant être responsable d'un conflit antéro supérieur

Dr. Mekki SKIREDJ
RHUMATOLOGUE
Résidence Ben Omar Porte B 5
Rue Ibnou Nafiss Maârif - Casa
Tel.: 05 22 99 34 14/15

Casablanca le 13/03/2024

Tableau des séances de rééducation:

Nom et Prénom : M. AMMOR Mohammed

Nombre des séances	Dates	signatures
01	09/02/2024	KINE CONCEPT Hasnaa BELANZOUL KINESITHERAPEUTE Hay El Hana, 13 Rue Hassane, Casablanca
02	12/02/2024	
03	14/02/2024	
04	16/02/2024	KINE CONCEPT Hasnaa BELANZOUL KINESITHERAPEUTE Hay El Hana, 13 Rue Hassane, Casablanca
05	19/02/2024	
06	21/02/2024	
07	23/02/2024	KINE CONCEPT Hasnaa BELANZOUL KINESITHERAPEUTE Hay El Hana, 13 Rue Hassane, Casablanca
08	26/02/2024	
09	28/02/2024	
10	01/03/2024	KINE CONCEPT Hasnaa BELANZOUL KINESITHERAPEUTE Hay El Hana, 13 Rue Hassane, Casablanca
11	04/03/2024	
12	06/03/2024	
13	08/03/2024	KINE CONCEPT Hasnaa BELANZOUL KINESITHERAPEUTE Hay El Hana, 13 Rue Hassane, Casablanca
14	11/03/2024	
15	13/03/2024	
16		
17		
18		
19		
20		

Casablanca, le : 13 / 03 / 2024

Facture

N° 15

La somme de : Deux mille Deux cent cinquante dirhams

Pour une série de : 15 Séances de : fonctionnelle

Antalgique d'une tendinopathie

Adressée à : M. Ammor Mohammed

Durant la période du : 09/09/2023 au : 13/03/2024

Sur ordonnance du Docteur : Mekki SKIREDJ

KINE CONCEPT
Hasnae B. LANZOUL
KINESITHERAPEUTE
13 Rue Hassane Hay El Hana,
Casablanca

Casablanca, le : 07 / 09 / 2021

DEVIS POUR ENTENTE PREALABLE

N° 34

Nom : Mr. AMHAR MOHAMMED

15 séances de rééducation fonctionnelle et

Antalgique d'une tendinopathie

15 SEANCES X 150 = 2250,00 DH.

Devis arrêté à la somme de : 2250,00 DH

KINE CONCEPT
Hasnaa BELANZOUL
KINESITHEPEUTE
13 Rue Hassan, Hay El Hana
Casablanca

Dr. Mekki SKIREDJ

RHUMATOLOGUE

Maladies des Os, des Articulations

de la Colonne Vertébrale

et Rhumatismes Inflammatoires

Diplômé de la Faculté de Médecine de Montpellier

Osteopathie

Echographie Musculo Squelettique



دكتور المكي سكيرج

ختصاصي في أمراض الروماتيزم

عظام - المفاصل - العمود الفقري

خريج بكلية الطب بمونبولي

التطبيب اليدوي

فحص المفاصل بالصدى

Prescription de kinésithérapie

Casablanca le : 06/02/2024

Mr AMMOR MOHAMMED

15 séances de Kinésithérapie pour une tendinopathie de la coiffe du rotateur par conflit antéro-externe:

- Physiothérapie à visée antalgique
- Apprentissage du passage de non douleur
- Apprentissage de l'abaissement de la tête humérale d'abord en statique puis pendant l'élévation du membre supérieur en sollicitant les muscles abaisseurs extrinsèques (grand dorsal, grand pectoral et le grand rond)
- Recentrage dynamique de l'épaule
- Apprentissage d'exercices d'auto rééducation (à faire quotidiennement à domicile)

Fréquence = 3 X /Sem

KINE CONCEPT
Hassna BELANZOUL
KINESITHÉRAPEUTE
13 Rue Hassane, Hay El Hana,
Casablanca

Dr. Mekki SKIREDJ
RHUMATOLOGUE
Résidence Ben Omar Porte B 5
Rue Ibnou Nafiss Maârif - Casa
Tél.: 05 22 99 34 14/15

AMMOR MOHAMMED, ID:123B2

29 JAN 2024 14:44:00

MUSC-SQUE
SL2325 EPAULE

GEN-M G ---
P 30 mm XV/M C3/1
PRC 10/0/1/0 PRS 5

P 80% MI 0.8



DR MEKKI SKIREDJ CABINET DE RHUMATOLOGIE

@saoteMyLab

AMMOR MOHAMMED, ID:123B2

29 JAN 2024 14:45:06

MUSC-SQUE
SL2325 EPAULE

GEN-M G ---
P 30 mm XV/M C3/1
PRC 10/0/1/0 PRS 5

P 80% MI 0.8



AMMOR MOHAMMED, ID:123B2

29 JAN 2024 14:47:25

GEN M G —
P 30 mm XV/M C3/1
PRC 10/0/1/0 PRS 5

MUSC-SQUE
SL2325 EPAULE

P 80% MI 0.8

D1
18.6 mm



AMMOR MOHAMMED, ID:123B2

29 JAN 2024 14:49:10

GEN M G —
P 30 mm XV/M C3/1
PRC 10/0/1/0 PRS 5

MUSC-SQUE
SL2325 EPAULE

P 80% MI 0.8

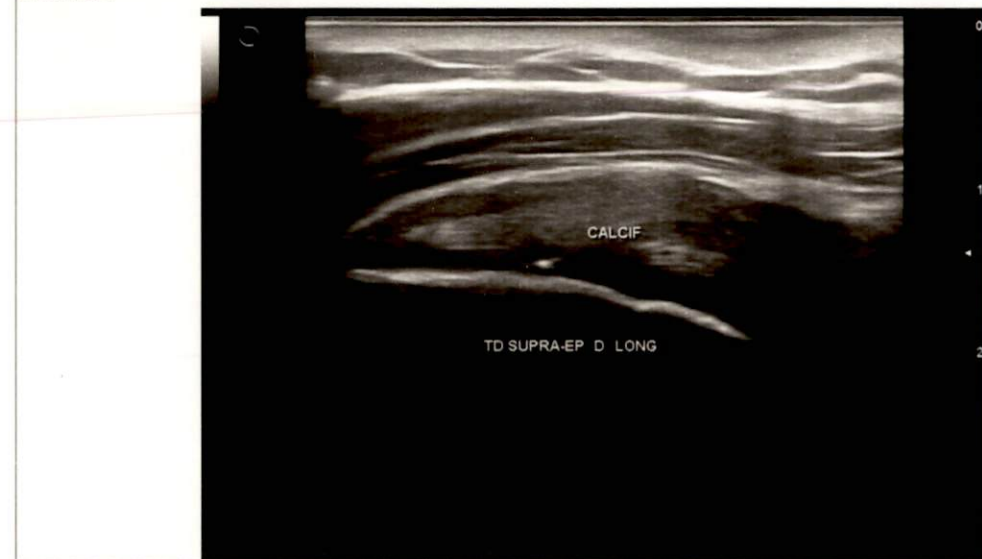

AMMOR MOHAMMED, ID:123B2

29 JAN 2024 14:51:01

6 10 B GEN-M G — P 30 mm XV/M C3/1 P 80% MI 0.8
MUSC-SQUE PRC 10/0/1/0 PRS 5
SL2325 EPAULE

D1
8.9 mm



AMMOR MOHAMMED, ID:123B2

29 JAN 2024 14:54:27

6 10 B GEN-M G — P 30 mm XV/M C3/1 P 80% MI 0.8
MUSC-SQUE PRC 10/0/1/0 PRS 5
SL2325 EPAULE

