

RECOMMANDATIONS IMPORTANTES A LIRE POUR ACTIVER LES REMBOURSEMENTS ET EVITER LES REJETS

Conditions générales :

- Le cadre réservé à l'adhérent doit être dûment renseigné.
- Le cadre réservé au médecin doit être renseigné par le praticien lui-même notamment la nature de la maladie.
- La validité de la feuille de soins est limitée à 3 mois à compter de la première consultation.
- L'entente préalable est exigée pour toute hospitalisation médicale, chirurgicale, soins dentaires spéciaux, extractions multiples, parodontie orthodontie, prothèses dentaires, prothèses auditives ou orthopédiques ainsi que pour tous les actes effectués en série.
- En cas d'accident, une déclaration précisant les causes et circonstances de l'accident est à joindre à la feuille de soins.

Pharmacie :

- Les vignettes des médicaments doivent être obligatoirement jointes aux ordonnances.
- Pour les médicaments sans vignettes une facture de la pharmacie doit être jointe.

Radiologie et Biologie :

- La facture ainsi qu'une copie des résultats des analyses ou du compte rendu (sous pli confidentiel) doivent être jointes à l'ordonnance médicale pour toute demande de remboursement.
- Un pli confidentiel du médecin prescripteur des analyses ou radios peut être demandé par le médecin conseil de la mutuelle.

Optique :

- L'ordonnance du médecin prescripteur et la facture de l'opticien sont à joindre à la feuille de soins.

Rééducation :

- L'entente préalable renseignée par le médecin prescripteur est exigée avant le début des séances de rééducations.
- Pour le remboursement, la facture et le calendrier des séances effectuées sont à joindre à la feuille de soins.

Dentaire :

- En cas de prothèses ou de traitement canaux, l'accord préalable renseigné sur la feuille de soins est obligatoire avant le début de traitement.
- La facture doit être jointe à la feuille de soins pour toute demande de remboursement.
- La radio-après soins est obligatoire en cas de prothèses ou de traitement canaux.

Maladie et Affection Longue Durée ALD et ALC :

- La déclaration de maladie chronique doit être renseignée par le médecin prescripteur et renouvelée tous les 6 mois.

Adresses Mails utiles

- Réclamation : contact@mupras.com
- Prise en charge : pec@mupras.com
- Adhésion et changement de statut : adhesion@mupras.com

La MUPRAS garantit le respect de la loi n° 09-08 relative à la protection des personnes physiques à l'égard du traitement des données à caractère personnel.

MUPRAS : Centre Allal Ben Abdellah - 6ème Etage Angle Rue Mohamed Fakir et Rue Allal Ben Abdellah - Quartier de l'H
Casablanca 20000 - Tél : 05 22 20 45 45 (LG) - Fax : 05 22 22 78 18 - www.mupras.com



Déclaration de Maladie

N° W21-802389

☒ Maladie ☐ Dentaire ☐ Optique ☐ Autres

Cadre réservé à l'adhérent (e)

Matricule : 20620 Société :
☒ Actif ☐ Pensionné(e) ☐ Autre :
 Nom & Prénom : NORY SAID
 Date de naissance : 27.02.1972
 Adresse : HAY INARA 4 RUE 15 N°9 Ain Chok CASAB.
 Tél : 0645539784 Total des frais engagés : Dhs

Dr. Badre ABDELAOU
 Spécialiste en Cardiologie et Maladies
 Vasculaires
 778 Bv El Qees - Ain Chok - Casablanca
 Tél : 06 72 78 79 45.

Cadre réservé au Médecin

Cachet du médecin :
 Date de consultation : 12/02/2024
 Nom et prénom du malade : Rachid Naima Age :
 Lien de parenté : ☐ Lui-même ☒ Conjoint ☐ Enfant
 Nature de la maladie : Colopathie Fonctionnelle
 En cas d'accident préciser les causes et circonstances :
 Dans le cas où la maladie aurait un caractère confidentiel, communiquer les renseignements sous pli confidentiel à l'attention du médecin conseil de la Mutuelle.

J'atteste sur l'honneur l'exactitude des renseignements portés sur la présente déclaration. Je déclare avoir pris connaissance de la clause relative à la protection des données personnelles.

Fait à : CASABLANCA Le : 12/02/2024
 L'adhérent(e) :

Autorisation CNDP N° : A-A-215/2019

| RELEVÉ DES FRAIS ET HONORAIRES | | | | |
|--------------------------------|-------------------|-----------------------|---------------------------------|---|
| Dates des Actes | Natures des Actes | Nombre et Coefficient | Montant détaillé des Honoraires | Cachet et signature du Médecin attestant le Paiement des Actes |
| 11.02/2014 | C.S. + E.R. | | 730.000 | Dr. El Hadj ABDELKADER Spécialiste en Cardiologie et Maladies Vasculaires Chargé Maladies Vasculaires Casablanca |
| 13.02/2014 | E.T.T. | | 80.000 | Dr. El Hadj ABDELKADER Spécialiste en Cardiologie et Maladies Vasculaires Chargé Maladies Vasculaires Casablanca |

[illegible]

| ANALYSES - RADIOGRAPHIES | | | |
|--|----------|---------------------------------|---------------------------|
| Cachet et signature du Laboratoire et du Radiologue | Date | Désignation des Coefficients | Montant des Honoraires |
| 12/02/2021 Laboratoire TOUZANMAL QODS 567, Bd Al Qods Ain Chock Casa - Tél.: 0522 87 22 23, 24 INPE: 003864350 02533445000027 | 12/02/21 | B = 20000 | 145.60H |

[illegible]

Le praticien est prié de préciser la dent traitée, l'acte pratiqué en indiquant la nature des soins.

Veillez joindre les radiographies en cas de prothèses ou de traitement canaux, ainsi que le bilan de l'OCF.

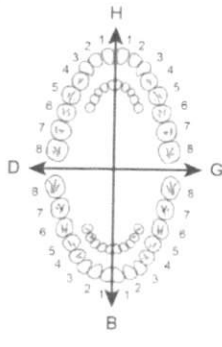
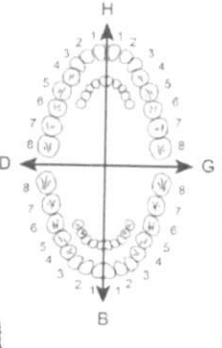
| SOINS DENTAIRES | Dents Traitées | Nature des Soins | Coefficient | | | | | | | | | | | |
|---|---|----------------------|---|---|--|----------------------|----------------------|---|---|----------------------|----------------------|---|--|---|
|  | | | | INP : <table border="1" style="display: inline-table; width: 100px; height: 20px; vertical-align: middle;"></table> | | | | | | | | | | |
| | | | | COEFFICIENT DES TRAVAUX <table border="1" style="display: inline-table; width: 150px; height: 40px; vertical-align: middle;"></table> | | | | | | | | | | |
| | | | | MONTANTS DES SOINS <table border="1" style="display: inline-table; width: 150px; height: 40px; vertical-align: middle;"></table> | | | | | | | | | | |
| | | | | DEBUT D'EXECUTION <table border="1" style="display: inline-table; width: 150px; height: 40px; vertical-align: middle;"></table> | | | | | | | | | | |
| | | | | FIN D'EXECUTION <table border="1" style="display: inline-table; width: 150px; height: 40px; vertical-align: middle;"></table> | | | | | | | | | | |
| | | | | | | | | | | | | | | |
| | | | | | | | | | | | | | | |
| | | | | | | | | | | | | | | |
| | | | | | | | | | | | | | | |
| | | | | | | | | | | | | | | |
| O.D.F. PROTHESES DENTAIRES | DETERMINATION DU COEFFICIENT MASTICATOIRE | | | | | | | | | | | | | |
|  | <table border="1" style="margin: auto; border-collapse: collapse;"> <tr> <td colspan="2" style="text-align: center;">H</td> </tr> <tr> <td style="text-align: center;">25533412 00000000</td> <td style="text-align: center;">21433552 00000000</td> </tr> <tr> <td style="text-align: center;">D</td> <td style="text-align: center;">G</td> </tr> <tr> <td style="text-align: center;">00000000 35533411</td> <td style="text-align: center;">00000000 11433553</td> </tr> <tr> <td colspan="2" style="text-align: center;">B</td> </tr> </table> | | | H | | 25533412 00000000 | 21433552 00000000 | D | G | 00000000 35533411 | 00000000 11433553 | B | | COEFFICIENT DES TRAVAUX <table border="1" style="display: inline-table; width: 150px; height: 40px; vertical-align: middle;"></table> |
| | H | | | | | | | | | | | | | |
| | 25533412 00000000 | 21433552 00000000 | | | | | | | | | | | | |
| | D | G | | | | | | | | | | | | |
| | 00000000 35533411 | 00000000 11433553 | | | | | | | | | | | | |
| | B | | | | | | | | | | | | | |
| | (Création, remont, adjonction) Fonctionnel, Thérapeutique, nécessaire à la profession | | | MONTANTS DES SOINS <table border="1" style="display: inline-table; width: 150px; height: 40px; vertical-align: middle;"></table> | | | | | | | | | | |
| | | | | DATE DU DEVIS <table border="1" style="display: inline-table; width: 150px; height: 40px; vertical-align: middle;"></table> | | | | | | | | | | |
| | | | | | | | | | | | | | | |
| | | | | | | | | | | | | | | |
| | | | | | | | | | | | | | | |
| | | | | | | | | | | | | | | |
| | | | DATE DE L'EXECUTION <table border="1" style="display: inline-table; width: 150px; height: 40px; vertical-align: middle;"></table> | | | | | | | | | | | |
| | | | | | | | | | | | | | | |

SA ET CACHET DU PRATICIEN ATTESTANT LE DEVIS

VISA ET CACHET DU PRATICIEN ATTESTANT L'EXECUTION

Dr. Badre ABDELAOUI

Spécialiste en Cardiologie et Maladies Vasculaires

Lauréat de la Faculté de Médecine de Marrakech - Maroc
Diplômé en Echocardiographie
et Imagerie Non Invasive de l'Université de Bordeaux - France
Diplômé en Cardiologie Congénitale
de l'Université Paris Descartes - France
Ancien Médecin du CHU Mohammed VI de Marrakech - Maroc



الدكتور بدر عبدلاوي

إختصاصي في أمراض القلب و الشرايين
خريج كلية الطب بمراكش المغرب
دبلوم الفحص بالصدى للقلب
و الاوعية الدموية من جامعة بوردو فرنسا
دبلوم امراض القلب لدى الاطفال
من جامعة باريس ديكارت فرنسا
طبيب سابق بالمستشفى الجامعي محمد السادس بمراكش المغرب

**CABINET DE CARDIOLOGIE
ET D'EXPLORATIONS CARDIO-VASCULAIRES**

Casablanca Le :

10 FEB 2024

NOM ET PRENOM : *Naima Rhana*

DATE : / /

NOTE D'HONORAIRES

Dr. Badre ABDELAOUI
Spécialiste en Cardiologie et Maladies
Vasculaires
778 Bv El Qods - Ain Chok - Casablanca
Tél : 06 72 78 79 45

Je déclare

que le patient :

..... a réalisé ce jour et a payé :

CONSULTATION AVEC ECG

: 300 DH

Dr. Badre ABDELAOUI
Spécialiste en Cardiologie et Maladies
Vasculaires
778 Bv El Qods - Ain Chok - Casablanca
Tél : 06 72 78 79 45

المستعجلات : 06 72 78 79 45 : Urgences

778 - Boulevard El Qods - Résidence La Perle d'EL Qods - 3ème étage (avec ascenseur) - No : 7
Lotissement Mandarona - Ain Chock - Casablanca
778 - شارع القدس - اقامة لابيبرل ديل القدس - الطابق الثالث (بالمصعد) رقم : 7
حي منظرونا - عين الشق - الدار البيضاء
Tél : 05 22 21 61 99 - E-mail : badre.abdelaoui@gmail.com
الهاتف : 05 22 21 61 99 البريد الإلكتروني : badre.abdelaoui@gmail.com

Dr. Badre ABDELAOUI

Spécialiste en Cardiologie et Maladies Vasculaires

Lauréat de la Faculté de Médecine de Marrakech - Maroc
Diplômé en Echocardiographie
et Imagerie Non Invasive de l'Université de Bordeaux - France
Diplômé en Cardiologie Congénitale
de l'Université Paris Descartes - France
Ancien Médecin du CHU Mohammed VI de Marrakech - Maroc



الدكتور بدر عبدلاوي

إختصاصي في أمراض القلب و الشرايين
خريج كلية الطب بمراكش المغرب
دبلوم القصد بالصدى للقلب
و الالوعية الدموية من جامعة بوردو فرنسا
دبلوم أمراض القلب لدى الأطفال
من جامعة باريس ديكارت فرنسا
طبيب سابق بالمستشفى الجامعي محمد السادس بمراكش المغرب

**CABINET DE CARDIOLOGIE
ET D'EXPLORATIONS CARDIO-VASCULAIRES**

Casablanca Le :

NOM ET PRENOM : Rhannam

DATE :/...../.....

Dr. Badre ABDELAOUI
Spécialiste en Cardiologie et Maladies
Vasculaires
778 Bv El Qods - Ain Chok - Casablanca
Tél : 06 72 78 79 45.

NOTE D'HONORAIRES

Je déclare

Rhannam Naima

que le patient :

a réalisé ce jour et a payé :

ECHODOPPLER CARDIAQUE ETT

: 800 DH

Dr. Badre ABDELAOUI
Spécialiste en Cardiologie et Maladies
Vasculaires
778 Bv El Qods - Ain Chok - Casablanca
Tél : 06 72 78 79 45.

المستعجلات : 06 72 78 79 45

778 - Boulevard El Qods - Résidence La Perle d'EL Qods - 3ème étage (avec ascenseur) - No : 7
Lotissement Mandarona - Ain Chok - Casablanca
778 - شارع القدس - إقامة لابيرل ديل القدس - الطابق الثالث (بالمصعد) رقم : 7
حي منظرونا - عين الشق - الدار البيضاء
Tél : 05 22 21 61 99 - E-mail : badre.abdelaoui@gmail.com
الهاتف : 05 22 21 61 99 البريد الإلكتروني : badre.abdelaoui@gmail.com

Dr. Badre ABDELAOUI

Spécialiste en Cardiologie et Maladies Vasculaires

Lauréat de la Faculté de Médecine de Marrakech - Maroc

Diplômé en Echocardiographie

et Imagerie Non Invasive de l'Université de Bordeaux - France

Diplômé en Cardiologie Congénitale

de l'Université Paris Descartes - France

Ancien Médecin du CHU Mohammed VI de Marrakech - Maroc



الدكتور بدر عبدالأوي

إختصاصي في أمراض القلب و الشرايين

خريج كلية الطب بمراكش المغرب

دبلوم الفحص بالصدى للقلب

و الاوعية الدموية من جامعة بوردو فرنسا

دبلوم امراض القلب لدى الاطفال

من جامعة باريس ديكاوت فرنسا

طبيب سابق بالمستشفى الجامعي محمد السادس بمراكش المغرب

**CABINET DE CARDIOLOGIE
ET D'EXPLORATIONS CARDIO-VASCULAIRES**

Casablanca Le :

Naina Akhmar

cholesterol total
triglycerides

Laboratoire TOUZANI AL QODS
567, Bd. Al Qods Ain Chock
Casa - Tél.: 0522 87 22 23/24
INPE: 093064350
ICE: 002533445000027

Dr. Badre ABDELAOUI
Spécialiste en Cardiologie et Maladies
Vasculaires
778 Bv El Qods - Ain Chok - Casablanca
Tél : 06 72 78 79 45.

المستعجلات : 06 72 78 79 45 : Urgences

778 - Boulevard El Qods - Résidence La Perle d'EL Qods - 3ème étage (avec ascenseur) - No : 7

Lotissement Mandarona - Ain Chock - Casablanca

778 - شارع القدس - اقامة لا بيرل ديل القدس - الطابق الثالث (بالمصعد) رقم : 7

حي منظرونا - عين الشق - الدار البيضاء

Tél : 05 22 21 61 99 - E-mail : badre.abdelaoui@gmail.com

الهاتف : 05 22 21 61 99 البريد الإلكتروني : badre.abdelaoui@gmail.com



LABORATOIRE
TOUZANI
AL QODS

Dr. Omar TOUZANI

Spécialiste en : Biologie de la Reproduction et Oncofertilité -
Hématologie - Immunologie - Biochimie - Bactériologie
Virologie Clinique - Biologie moléculaire et génétique
Ancien interne des Hôpitaux de Marseille

FACTURE N° : B240212029

Casablanca le 12-02-2024

Mme Naima RHARRASS

Date de l'examen : 12-02-2024

INPE : 093064350

Analyses :

| Récapitulatif des analyses | | |
|----------------------------|--|-----|
| CN | Analyse | Clé |
| 9105 | Forfait traitement échantillon sanguin | E25 |
| 0106 | Cholestérol total | B30 |
| 0134 | Triglycérides | B60 |

Total des B : 90

TOTAL DOSSIER : 145.6 DH

Arrêtée la présente facture à la somme de : cent quarante-cinq dirhams soixante centimes

Laboratoire **TOUZANI AL QODS**
567, Bd. Al Qods Ain Chock
Casa - Tél.: 0522 87 22 23/24
INPE: 093064350
ICE: 00253344500027

La Qualité est notre souci permanent

567, Boulevard Al Qods, El Omariya Lot Assakan Al Anik - Casablanca - Maroc

Tél : 05 22 87 22 23 / 24 - E-mail : alqods@laboratoire-touzani.ma

Prélèvements à domicile sur rdv

INPE : 093064350 - Patente : 34082875 - IF : 45772974 - ICE : 002533445000027 - CNSS : 2632098

Code Patient B230915019



Prélèvement du : 12-02-2024
au labo à 11:44
Demande N° : B240212029
Edition : 19-02-2024

Mme RHARRASS Naima
Né(e) le : 01-01-1974
Prescripteur :

BIOCHIMIE SANGUINE

Cholestérol total
(Technique enzymatique – Roche)

| | | |
|------|--------|-------------|
| 1.95 | g/l | (1.30–2.00) |
| 5.04 | mmol/L | (3.36–5.17) |

Triglycérides

(Technique enzymatique – Roche)

| | | |
|-------------|---------------|--------------------|
| 1.94 | g/L | (0.35–1.50) |
| 2.21 | mmol/L | (0.40–1.71) |

Demande validée biologiquement par : Dr. O. TOUZANI

095004550

La Qualité est notre souci permanent

567, Boulevard Al Qods, El Omariya Lot Assakan Al Anik - Casablanca - Maroc

Tél : 05 22 87 22 23 / 24 - E-mail : algods@laboratoire-touzani.ma

Prélèvements à domicile sur rdv

INPE : 093064350 - Patente : 34082875 - IF : 45772974 - ICE : 002533445000027 - CNSS : 2632098

Page : 1/1

Dr. Badre ABDELAOUI

Spécialiste en Cardiologie et Maladies Vasculaires

Lauréat de la Faculté de Médecine de Marrakech - Maroc

Diplômé en Echocardiographie

et Imagerie Non Invasive de l'Université de Bordeaux - France

Diplômé en Cardiologie Congénitale

de l'Université Paris Descartes - France

Ancien Médecin du CHU Mohammed VI de Marrakech - Maroc



الدكتور بدر عبد الاوي

إختصاصي في أمراض القلب و الشرايين

خريج كلية الطب بمراكش - المغرب

دبلوم الفحص بالصدى للقلب

والأوعية الدموية من جامعة بور دو - فرنسا

دبلوم أمراض القلب لدى الأطفال

من جامعة باريس ديكرت - فرنسا

طبيب سابق بالمستشفى الجامعي محمد السادس بمراكش - المغرب

CABINET DE CARDIOLOGIE ET D'EXPLORATIONS CARDIO-VASCULAIRES

Casablanca Le :

NOM et PRENOM : RHARASS NAIMA

DATE : 13/02/2024

Compte rendu d'échocardiographie Doppler

- VG non dilaté non hypertrophié DTD/DTS : 40 mm / 25mm ,
SIVD/PPD : 7mm/ 8mm
- Absence de trouble de la cinétique segmentaire ou globale
- Fonction systolique du VG conservée : FEVG : 65%
- PRVG basses
- Absence de valvulopathie mitro-aortique significative
- OG non dilatée
- Cavités droites de taille et de fonction conservée ,s'VD : 12cm/s
- Absence de signe indirect d'HTP
- VCI non dilatée COMPLIANTE
- Péricarde sec
- Aorte initiale non dilatée

Conclusion :

- Cavités cardiaques de tailles et de fonctions conservées ;FEVG : 65%
- Absence de valvulopathie mitro-aortique significative
- PRVG basses
- Absence de signes indirects d'HTP
- VCI non dilatée COMPLIANTE
- Péricarde sec

Dr. Badre ABDELAOUI
Spécialiste en Cardiologie et Maladies
Vasculaires
778 Bv El Qods - Ain Chock - Casablanca
Tél : 06 72 78 79 45.

المستعجلات : 06 72 78 79 45

778 - Boulevard El Qods - Résidence La Perle d'EL Qods - 3ème étage (avec ascenseur) - N° : 7

Lotissement Mandarona - Ain Chock - Casablanca

778 - شارع القدس - إقامة لابيرل ديل القدس - الطابق الثالث (بالمصعد) - رقم : 7

حي منظرونا - عين الشق - الدار البيضاء

Tél : 05 22 21 61 99 - E-mail : badre.abdelaoui@gmail.com

الهاتف : 05 22 21 61 99 - البريد الإلكتروني : badre.abdelaoui@gmail.com

POLYCLINIQUE C.N.S.S - INARA
 Bd El-Qods Cité Inara 20150 CASABLANCA
 Tél : 0522-21-30-90 (L.G) Fax : 0522-50-48-06
 RDV : 0522-50-45-13
 INPE: 090001520 ICE: 001757364000080 IF: 1602058



| | | | | | | | | | |
|-------------------------|--|-----------------------|--|--|--|---|--|-----------------------------|--|
| N° IPP : 952840 | | N° SEJOUR : 240008023 | | FACTURE N° 2405002532 | | DATE D'ENTREE : 14/02/2024 | | DATE DE SORTIE : 14/02/2024 | |
| ASSURE : | | | | UF: 5002 URGENCES N° IMMAT C.N.S.S : N° D'ADHERENT OU DE MUTUALISTE : N° SE. SOC. ETRANG. : | | DESTINATAIRE : RHARRASS,Naima | | | |
| MALADE : RHARRASS,Naima | | | | | | | | | |
| NOM JEUNE FILLE : | | | | | | | | | |
| TIERS PAYANT 1 : | | | | | | | | | |
| TIERS PAYANT 2 : | | | | | | | | | |
| REF. PC 1 : | | REF. PC 2 : | | | | | | | |

| NATURE DE PRESTATION | LETTRE CLE | NOMBRE x COEF | PRIX UNITAIRE | TOTAL | TIERS PAYANT 1 | | TIERS PAYANT 2 | | PART DU MALADE | |
|---|---------------|------------------|------------------|--------|----------------|---------|----------------|---------|----------------|---------|
| | | | | | % / Dh | MONTANT | % / Dh | MONTANT | % / Dh | MONTANT |
| CONSULTATION DE MEDECIN. | | | | | | | | | | |
| CONSULTATION GENERALISTE (NUIT ET JOUR F | CN | 1.00 | 120.00 | 120.00 | | | | | 0.00 | 120.00 |
| ACTES INFIRMIERS ET AUXILIAIRES PARAMEDICAUX | | | | | | | | | | |
| ACTES PRATIQUES PAR L'INFIRMIER | AMI | 1.10 | 7.50 | 8.25 | | | | | 0.00 | 8.25 |
| PRODUITS PHARMACEUTIQUES | | | | | | | | | | |
| CLOPRAME 1 AMPOULE INJECTABLE GM | C144 | 1.00 | 1.48 | 1.48 | | | | | 0.00 | 1.48 |
| PARACETAMOL 10MG/ML PERF | P281 | 1.00 | 13.49 | 13.49 | | | | | 0.00 | 13.49 |
| PANTOPRAZOL 40 MG INJ | P600 | 1.00 | 24.08 | 24.08 | | | | | 0.00 | 24.08 |
| FOURNITURES MEDICALES | | | | 2.49 | | | | | 0.00 | 2.49 |



| | | | | | | | | | | |
|------------------|--|--|--|--------|--|------|--|------|--|--------|
| Total à reporter | | | | 169.79 | | 0.00 | | 0.00 | | 169.79 |
|------------------|--|--|--|--------|--|------|--|------|--|--------|

Naima Rharass
12 02 2024

12.02.2024 11:58:41
12 dérivation standard

Non défini
Non défini
Inconnu

N° séjour
Chambre
Traitement
N° requête
Émetteur de L...
Prot. requ.

FC 72 bpm
RR 839 ms
P 115 ms
PR 185 ms
Axe P 47°
Axe QRS 30°
Axe T 37°
QRS 82 ms
QT 386 ms
QTcB 421 ms

Rapport non confirmé

Dr. Badre ABDELAOUI
Spécialiste en Cardiologie et Maladies
Vasculaires
778 Bv El Qods - Ain Chok - Casablanca
Tél : 06 72 78 79 45.

Indication
Remarque

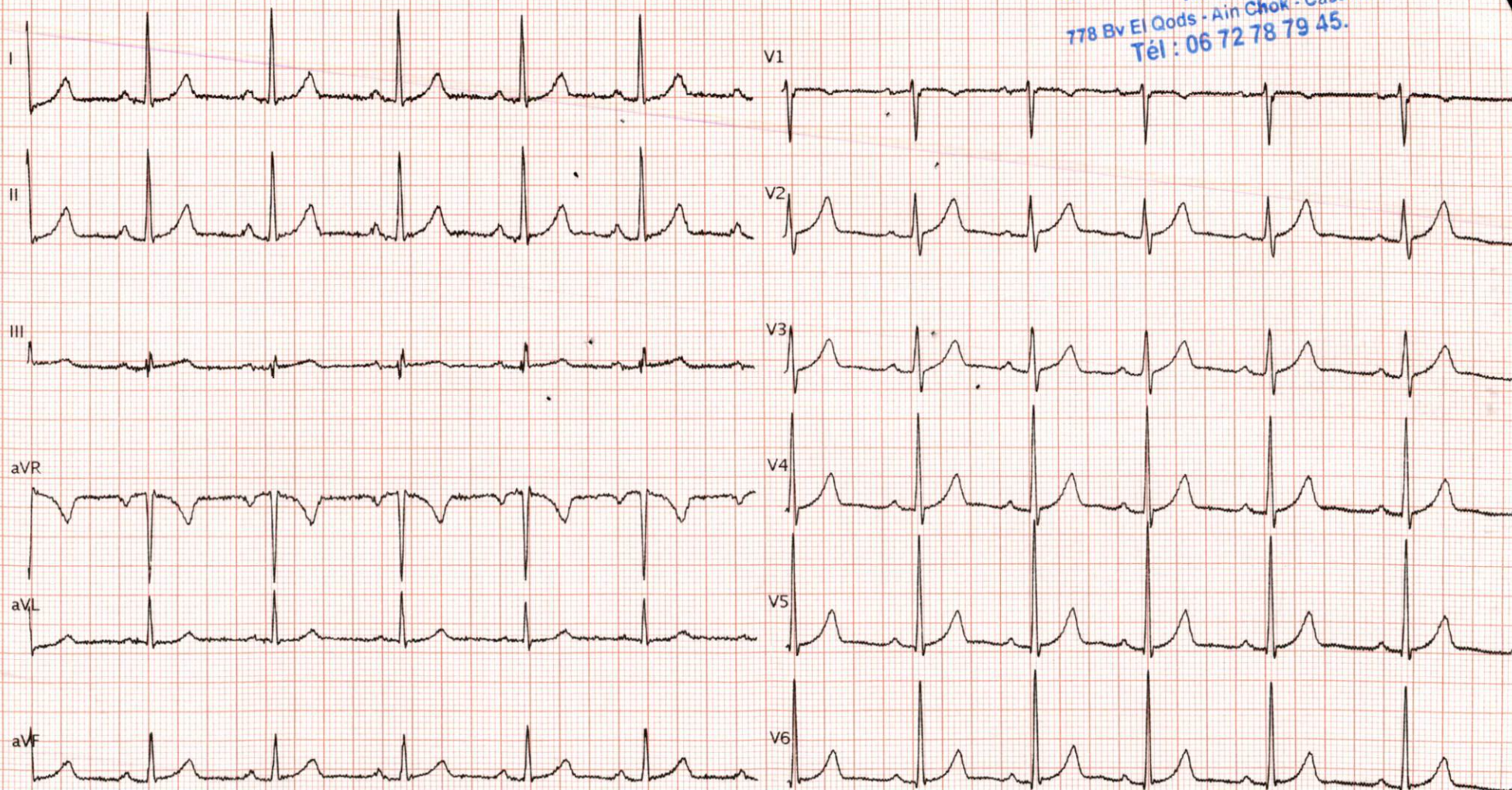

25 mm/s, 10 mm/mV

Séquentiel

FPB 150 Hz, CA 50Hz

AT-102 G2 1.2.0 (1080.005116)

Imprimé sur 12.02.2024 11:58:55

Page 1 / 1