

RECOMMANDATIONS IMPORTANTES A LIRE POUR ACTIVER LES REMBOURSEMENTS ET EVITER LES REJETS

Conditions générales :

- Le cadre réservé à l'adhérent doit même notamment la nature de la maladie.
- Le cadre réservé au médecin doit première consultation.
- La validité de la feuille de soins icale, chirurgicale, soins dentaires spéciaux, extractions multiples, parodontie orthodontie, prothèses dentaires, prothèses auditives ou orthopédiques ainsi que pour tous les actes effectués en série.
- En cas d'accident, une déclaration précisant les causes et circonstances de l'accident est à joindre à la feuille de soins.

Pharmacie :

- Les vignettes des médicaments doivent être obligatoirement jointes aux ordonnances.
- Pour les médicaments sans vignettes une facture de la pharmacie doit être jointe.

Radiologie et Biologie :

- La facture ainsi qu'une copie des résultats des analyses ou du compte rendu (sous pli confidentiel) doivent être jointes à l'ordonnance médicale pour toute demande de remboursement.
- Un pli confidentiel du médecin prescripteur des analyses ou radios peut être demandé par le médecin conseil de la mutuelle.

Optique :

- L'ordonnance du médecin prescripteur et la facture de l'opticien sont à joindre à la feuille de soins.

Rééducation :

- L'entente préalable renseignée par le médecin prescripteur est exigée avant le début des séances de rééducations.
- Pour le remboursement, la facture et le calendrier des séances effectuées sont à joindre à la feuille de soins.

Dentaire :

- En cas de prothèses ou de traitement canaux, l'accord préalable renseigné sur la feuille de soins est obligatoire avant le début de traitement.
- La facture doit être jointe à la feuille de soins pour toute demande de remboursement.
- La radio-après soins est obligatoire en cas de prothèses ou de traitement canaux.

Maladie et Affection Longue Durée ALD et ALC :

- La déclaration de maladie chronique doit être renseignée par le médecin prescripteur et renouvelée tous les 6 mois.

Adresses Mails utiles

- Réclamation : contact@mupras.com
- Prise en charge : pec@mupras.com
- Adhésion et changement de statut : adhesion@mupras.com

La MUPRAS garantit le respect de la loi n° 09-08 relative à la protection des personnes physiques à l'égard du traitement des données à caractère personnel.

MUPRAS : Centre Allal Ben Abdellah - 5ème Etage Angle Rue Mohamed Fakh et Rue Allal Ben Abdellah - Quartier de Casablanca 20000 - Tel : 05 22 20 45 45 (L.G.) - Fax : 05 22 22 78 18 - www.mupras.com



MUPRAS

Mutuelle de Prévoyance
& d'Actions Sociales
de Royal Air Maroc

Déclaration de Maladie

N° W21-673973

☒ Maladie

☐ Dentaire

☐ Optique

☐ Autres

Cadre réservé à l'adhérent (e)

Matricule : 262

Société : RAM

☐ Actif

☐ Pensionné(e)

☐ Autre

Retraite

Nom & Prénom : BENARABE Abdelkader

Date de naissance : 1938 à Casablanca

Adresse : 48 HAY ARRAHIA Casablanca

Tél : 0700957848

Total des frais engagés : 6133,80

Dhs

Cadre réservé au Médecin

Cachet du médecin :

Date de consultation : 05/05/2024

Nom et prénom du malade : BENARABE Abdelkader

Age : 07041038

Lien de parenté :

☒ Lui-même

☐ Conjoint

☐ Enfant

Nature de la maladie :

Polycystose sévère

En cas d'accident préciser les causes et circonstances :

Dans le cas où la maladie aurait un caractère confidentiel, communiquer les renseignements sous pli confidentiel à l'attention du médecin conseil de la Mutuelle.

J'atteste sur l'honneur l'exactitude des renseignements portés sur la présente déclaration. Je déclare avoir pris connaissance de la clause relative à la protection des données personnelles.

Fait à : Casablanca

Le : 12/13/2024

Signature de l'adhérent(e) :

[Signature]

Autorisation CNDP N° : A-A-215/2019

RELEVÉ DES FRAIS ET HONORAIRES				
Dates des Actes	Natures des Actes	Nombre et Coefficient	Montant détaillé des Honoraires	Cachet et signature du Médecin attestant le Paiement des Actes
05/03/2024	C2		3000	INP : 09/03/2024 Dr. BERRADA A. HEPATO - GASTRO - ENTERO FIBROSCOPIE - ECHOGRA UROLOGIE
	ECHO K0		7000	

EXECUTION DES ORDONNANCES		
Cachet du Pharmacien ou du Fournisseur	Date	Montant de la Facture
 PHARMACIE Route d'El Jadida 240, Bd Brahim Rougani Tel: 05 22 99 57	08.03.24	465,00

ANALYSES - RADIOGRAPHIES			
Cachet et signature du Laboratoire et du Radiologue	Date	Désignation des Coefficients	Montant des Honoraires
LABORATOIRE BENJELLOUCHE 09, Bd. Omar Aï Khayam Bogues Casablanca Tél: 06000.693.40-0525.32.82	06/03/24	2590	36880
Scanner McDonnell	8/03/24		1500.00

[illegible][illegible]

VISA ET CACHET DU PRATICIEN ATTESTANT L'EXECUTION

CABINET DE RADIOLOGIE DU MAARIF

Dr. BERRADA M.
Radiologue

Dr BENYAHIA Z.
Radiologue

Domiciliation bancaire : Compte N 013 780011 20 000183001 43 48 BMCI Agence Val d'Anfa-casa
Patente : 34770967 I.F 1087675

Casablanca, le 08/03/2024

FACTURE

N/Ref : Facture N° FA2788/2024

Nom & Prénom : **BENARABE ABDELKADER**

Date d'examen : 08/03/2024

Examen(s)	
SCANNER ABDOMINAL	
Montant TOTAL	1500 DH

ARRETEE LA PRESENTE FACTURE A LA SOMME DE :
MILLE CINQ CENTS DH

RADIOLOGIE DU MAARIF
BERRADA M. BENYAHIA Z.
17, Rue Med Bahi
Tél : 0522.25.74.82
Fax: 0522.23.77.05

CABINET DE RADIOLOGIE DU MAARIF

Dr BERRADA M.
RadiologueRadiologue
TVA n°: 705819

Dr BENYAHIA Z.

Patente: 34770967

Domiciliation Bancaire: compte n°013 780 01120 000183 001 43 48 BMCI Agence Val d'Anfa CASA
Casablanca le 08/03/2024

ORDONNANCE

Nom & Prénom : **Mr. BENARABE ABDELKADER**
Examen demande : **SCANNER ABDOMINAL**



465.00

-ULTRAVIST 370MG 100ML 1BTE



17, Rue Mohamed BAHY (ex. Rue Meissonnier) en face du bureau de pointage des Taxis-
Maârif. Casablanca 20 100. Tél.: 022 25.74.82 / 23.79.34 / 25.30.30. Fax: 022 23.77.05

Dr. BERRADA Abderrahim

Diplômé de la Faculté de médecine de REIMS (FRANCE)

HEPATO - GASTRO - ENTEROLOGUE

(Fibroscopie - Coloscopie)

Diplômé d'échographie

Diplômé de chirurgie proctologique

(Hémorroïdes, Fissures, fistules de l'anüs)

Diplômé de Régimes - Nutritions Diététiques

(Obésité - maigreur)

Ex. Attaché au C. H. U. de REIMS

الدكتور برادة عبد الرحيم

خريج كلية الطب رانس بفرنسا
اختصاصي في أمراض الجهاز الهضمي
(الكشف بالمنظار)

مجاز في علاج و جراحة المخرج
(البواسير و الدم)

مجاز في الكشف بالتلفزة
مجاز في وقاية وعلاج أمراض التغذية
(السمنة والضعف)

طبيب مساعد سابقا بمستشفيات رانس

Casablanca, le 07/03/2024 في الدار البيضاء

Mr Benarabe Abdelkader

SCANNER ABDOMINAL .

INDICATION : CHOLESTASE

EXTRA HEPATIQUE D'ORIGINE PROBABLEMENT PANCREATIQUE

AVEC ELEVATION DES TRANSAMINASES- GGT-

PHOSPHATASES ALCALINES-BILIRUBINES

CA19-9 AUGMENTEE A 10 FOIS LA NORMALE.

Dr. BERRADA A.
HEPATO - GASTRO - ENTEROLOGUE
FIBROSCOPIE - ECHOGRAPHIE
HEMORROÏDES - REGIMES
Centre Commercial NADIA - Casa
Tél : 98 95 12 - 98 95 77

مركز تجاري نادية - عمارة 4 - الشقة 4 - الطابق الأول - شارع إبراهيم الروداني (طريق الجديدة سابقا) المعاريف - الدار البيضاء 20.100

Centre Commercial NADIA, Imm. 4, Appt 4, 1^{er} Etage, Bd Brahim Roudani (Ex. Route d'El Jadida) - Maârif Extension - Casablanca 20.100

الفاكس : 05 22 98 35 77 - الهاتف : 05 22 98 12 / 05 22 98 35 77

E-mail : berradagastro@hotmail.fr

Dr. BERRADA Abderrahim

Diplômé de la Faculté de médecine de REIMS (FRANCE)

HEPATO - GASTRO - ENTEROLOGUE

(Fibroscopie - Coloscopie)

Diplômé d'échographie

Diplômé de chirurgie proctologique

(Hémorroïdes, Fissures, fistules de l'anus)

Diplômé de Régimes - Nutritions Diététiques

(Obésité - maigreur)

Ex. Attaché au C. H. U. de REIMS

الدكتور برادة عبد الرحيم

خريج كلية الطب رانس بفرنسا

اختصاصي في أمراض الجهاز الهضمي

(الكشف بالمنظار)

مجاز في علاج و جراحة المخرج

(البواسير و الدم)

مجاز في الكشف بالتلفزة

مجاز في وقاية وعلاج أمراض التغذية

(السمنة والضعف)

طبيب مساعد سابقا بمستشفيات رانس

MR BENARABE ABDELKADER CASABLANCA LE 05/03/2024

COMPTE-RENDU D'ECHOGRAPHIE ABDOMINALE

INDICATION

**DOULEUR ABDOMINALE + PRURIT + C HOLESTASE EXTRA
HEPATIQUE .**

EXAMEN

Foie-Hile :

- Le foie est de taille normale, de contours réguliers, d'écho structure Normo-échogène.
- Le hile est normal.
- **Vésicule-Voies Biliaires :**
La vésicule est de paroi fine, de contenu clair, trans sonique.
- Les voies biliaires intra et extra hépatiques sont de calibres normaux.

Pancréas :

- Le pancréas est d'échostructure heterogene au niveau de la tête

Reins :

- Les deux reins sont de tailles normales, de contours réguliers , de rapports cortico-médullaires conformes.

Rate :

- La rate est de taille normale

CONCLUSIONS

TETE DU PANCREAS AUGMENTEE DE TAILLE . SCANNER

DEMANDE .



مركز تجاري نادية - عمارة 4 - الشقة 4 - الطابق الأول - شارع إبراهيم الروداني (طريق الجديدة سابقا) المعاريف - الدار البيضاء 20.100
Centre Commercial NADIA, Imm. 4, Appt 4, 1^{er} Etage, Bd Brahim Roudani (Ex. Route d'El Jadida) - Maârif Extension - Casablanca 20.100

الفاكس : 05 22 98 35 77 - الهاتف : 05 22 98 95 12 / 05 22 98 35 77

E-mail : berradagastro@hotmail.fr

Dr. BERRADA Abderrahim

Diplômé de la Faculté de médecine de REIMS (FRANCE)

HEPATO - GASTRO - ENTEROLOGUE

(Fibroscopie - Coloscopie)

Diplômé d'échographie

Diplômé de chirurgie proctologique

(Hémorroïdes, Fissures, fistules de l'anus)

Diplômé de Régimes - Nutritions Diététiques

(Obésité - maigreur)

Ex. Attaché au C. H. U. de REIMS

الدكتور برادة عبد الرحيم

خريج كلية الطب رانس بفرنسا

اختصاصي في أمراض الجهاز الهضمي

(الكشف بالمنظار)

مجاز في علاج و جراحة المخرج

(البواسير و الدم)

مجاز في الكشف بالتلفزة

مجاز في وقاية وعلاج أمراض التغذية

(السمنة والضعف)

طبيب مساعد سابقا بمستشفيات رانس

Casablanca, le في الدار البيضاء،

MR BENARABE ABDELKADER CASABLANCA 05/03/2024

FACTURE D'HONORAIRE

C 300DH

ECHOGRAPHIE

K30 400DH

700DH

Dr. BERRADA A.
HEPATO - GASTRO - ENTEROLOGUE
FIBROSCOPIE - ECHOGRAPHIE
HEMORROÏDES - RÉGIMES
Centre Commercial NADIA - CASA
Tél : 98.95.12 - 98.35.77

مركز تجاري نادية - عمارة 4 - الشقة 4 - الطابق الأول - شارع إبراهيم الروداني (طريق الجديدة سابقا) - المعاريف - الدار البيضاء 20.100

Centre Commercial NADIA, Imm. 4, Appt 4, 1^{er} Etage, Bd Brahim Roudani (Ex. Route d'El Jadida) - Maârif Extension - Casablanca 20.100

الفاكس : 05 22 98 35 77 - الهاتف : 05 22 98 95 12 / 05 22 98 35 77

E-mail : berradagastro@hotmail.fr



Dr.BENYAHIA Zakaria
C.E.S de Radiologie
Dr.BERRADA Mohamed
C.E.S de Radiologie

عيادة طبية للفحص بالأشعة

CABINET DE RADIOLOGIE DU MAARIF
IMAGERIE PAR RESONANCE MAGNETIQUE

H/Z

Casablanca le 08/03/2024

Mr. BENARABE ABDELKADER
DR BERRADA ABDERRAHIM

TDM ABDOMINALE SPIRALÉE :

Technique : Coupes axiales jointives de 5 mm après ingestion de la gastrograffine.

Produit de contraste : Sans et Avec.

Résultat :

- On note une disparité de calibre entre la région corporéo-caudale et la tête pancréatique, qui est le siège d'un processus hétérogène, déformant les contours, mesurant 49 x 42 mm, respectant les axes vasculaires en particulier l'artère mésentérique supérieure. Ce processus est responsable d'une dilatation du Wirsung, des voies biliaires intra et extra hépatiques et de la vésicule biliaire.
- Le foie est de taille normale, de contours réguliers, sans lésion parenchymateuse.
- La rate et les reins sont d'aspect morphologique normal.
- Pas d'adénopathie profonde, ni d'ascite péritonéale.

AU TOTAL :

- **PROCESSUS DE LA TÊTE PANCRÉATIQUE RESPONSABLE D'UNE DILATATION DES VOIES BILIAIRES INTRA ET EXTRA HÉPATIQUES AVEC INTÉGRITÉ DES STRUCTURES VASCULAIRES.**

Dr BENYAHIA Z.

Avec mes amicales salutations

■ RADIOLOGIE NUMERIQUE	■ DENSITOMETRIE BIPHOTONIQUE	■ SCANNER VCT (64 Barettes)	■ I.R.M. (1,5 Tesla)
■ MAMMOGRAPHIE NUMERIQUE	■ PANORAMIQUE DENTAIRE NUMERIQUE	Angioscanner - Coroscanner	■ SCANNER CORPS ENTIER
■ PANORAMIQUE DENTAIRE NUMERIQUE		coloscanner - Denta-Scanner	

16, Rue Mohamed BAHY (EX. Rue Meissonier) en face du bureau de pointage des taxis - Maarif 20 100 Casablanca
Radiologie du Maarif Tél : 05 22 25 74 82 - 05 22 25 30 30 - 05 22 23 77 05 Fax : 05 22 23 77 05 I.C.E : 001745076000019
Centre IRM du Maarif IRM Tél : 05 22 23 23 12 - 05 22 99 30 31 - 05 22 25 38 73 irm-maarif@hotmail.fr I.C.E : 001744959000074
Patente : 34770967 I.F.: 1087675

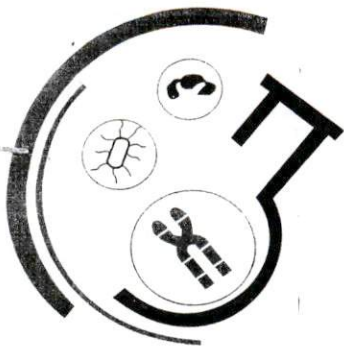

مختبر بنجلون للتحاليل الطبية Laboratoire Benjelloun d'Analyses Médicales

Beauséjour

BIOCHIMIE - HEMATOLOGIE - IMMUNOLOGIE - BACTERIOLOGIE - VIROLOGIE - PARASITOLOGIE - MYCOLOGIE

Dr. Najib BENJELLOUN

Médecin Biologiste
Ancien Interne des Hôpitaux - Lyon
Maîtrise en Cytogénétique - Grenoble

M BENARABE ABDELKADER

Date de naissance: 01/08/1938

Dossier N°: 2403062024



DR ABDERRAHIM BERRADA

Date de l'examen: 06/03/2024

HEMATOLOGIE - INFLAMMATION

HumasRate (Human Diagnostics)

Vitesse de sédimentation

VS 1ère heure 59 mm

(Technique automatisée corrélée à la méthode de Westergreen.)

VS 2ème heure 94 mm

Conclusion: VS accélérée.

Normes pour les Femmes [(Age + 10)/2] 48

Normes pour les Hommes (Age / 2) 43

BIOCHIMIE SANGUINE - BILAN HEPATIQUE

COBAS C311 (ROCHE)

Gamma glutamyl-transférase (GGT) 229 UI/L (8-61)

(Technique colorimétrique enzymatique)

Phosphatases alcalines (PAL) 308 UI/L (40-129)

(Technique colorimétrique)

Bilirubine totale 178,4 mg/L (<12,0)

(Technique Colorimétrique selon la méthode Diazo)

Bilirubine conjuguée (directe) 153,8 mg/L (0,0-3,0)

(Technique Colorimétrique selon la méthode Diazo)

Bilirubine libre (indirecte) 24,6 mg/L (2,0-7,0)

(Calculée) 42 µmol/L (3-12)

BIOCHIMIE SANGUINE - ENZYMES PANCREATIQUES

COBAS C311 (ROCHE)

Amylasémie 23 UI/L (28-100)

(Dosage colorimétrique enzymatique selon l'IFCC)

Lipasémie 14,00 UI/L (13,00-60,00)

(Dosage colorimétrique enzymatique)

BIOCHIMIE SANGUINE - PROTEINES SPECIFIQUES

COBAS C311 (ROCHE) - COBAS E411 (ROCHE) - EASY READER (VEDA.LAB) - F200 (SD BIOSENSOR)

Protéine C-réactive (CRP) 15,4 mg/L (<5,0)

(Technique Immunoturbidimétrique)

مختبر بنجلون للتحاليل الطبية
LABORATOIRE BENJELLOUN
109, Bd Omar Al Khayam Beauséjour
Casablanca
Tél : 06000 503 40 / 0622 33 32 84/83
Fax : 0622 89 33 68



Prélèvement à domicile sur rendez-vous : 06 63 45 60 50

1/3

109, Boulevard Omar Al Khayam - Beauséjour - 20200 Casablanca (en face du CACF)
Tél.: 05 22 39 32 53/84 - 06000 503 40 - Fax : 05 22 39 33 65 - WhatsApp : 06 63 790 723
benjelloun@labobenjelloun.ma - www.labobenjelloun.ma - Tramway : Ligne 2 (Arrêt Beauséjour)



مختبر بنجلون للتحاليل الطبية

Laboratoire Benjelloun d'Analyses Médicales

Beauséjour

BIOCHIMIE - HEMATOLOGIE - IMMUNOLOGIE - BACTERIOLOGIE - VIROLOGIE - PARASITOLOGIE - MYCOLOGIE

Dr. Najib BENJELLOUN

Médecin Biologiste
Ancien Interne des Hôpitaux - Lyon
Maîtrise en Cytogénétique - Grenoble

M BENARABE ABDELKADER

Date de naissance: 01/08/1938

Dossier N°: 2403062024



DR ABDERRAHIM BERRADA

Date de l'examen: 06/03/2024

BILAN THYROÏDIEN

Cobas E411(ROCHE) – Alegria (ORGENTEC) – Hybrid XL (DRG)

Thyréostimuline ultrasensible (TSHus)

0,500 μ UI/mL

(0,270–4,200)

(Electro-Chimi-Luminescence Cobas E411)

0,500 mU/l

(0,270–4,200)

Conclusion: Bilan thyroïdien normal.

Valeurs de référence chez la femme enceinte :

1 ^{er} trimestre	0.33 – 4.59 μ UI/mL
2 ^{ème} trimestre	0.35 – 4.10 μ UI/mL
3 ^{ème} trimestre	0.21 – 3.15 μ UI/mL

La TSH est l'indicateur le plus sensible pour évaluer un dysfonctionnement thyroïdien.

Une variation minime de la T4L provoque une réponse très amplifiée de la TSH.

Cependant, la TSH répond aux variations de la T4L avec un temps de latence important, au moins 8 semaines pour une réponse complète.

MARQUEURS DES HEPATITES

Cobas E411(ROCHE)

Sérologie de l'hépatite B: (Antigène Hbs)

Index (AgHbs):

0,538

(<0,900)

(Electro-Chimi-Luminescence Cobas E411)

Conclusion: Sérologie Négative

Interprétation des résultats :

Index <0.9	Négatif
Index >= 0.9 <1	Douteux
Index >=1	Positif

Sérologie de l'hépatite C: (Anticorps anti-HVC)

Index (HVC):

0,079

(<0,900)

(Electro-Chimi-Luminescence Cobas E411)

Conclusion: Sérologie Négative

Interprétation des résultats :

Index <0.9	Négatif
Index >= 0.9 <1	Douteux
Index >=1	Positif

مختبر بنجلون للتحاليل الطبية
LABORATOIRE BENJELLOUN
109, Bd Omar Al Khayam Beauséjour
Casablanca
Tél : 0522 39 32 53/84 - 06000 503 40 - Fax : 05 22 39 33 65
Fax : 0522 39 33 65



Prélèvement à domicile sur rendez-vous : 06 63 45 60 50

2/3

109, Boulevard Omar Al Khayam - Beauséjour - 20200 Casablanca (en face du CACF)
Tél.: 05 22 39 32 53/84 - 06000 503 40 - Fax : 05 22 39 33 65 - WhatsApp : 06 63 790 723
benjelloun@labobenjelloun.ma - www.labobenjelloun.ma - Tramway : Ligne 2 (Arrêt Beauséjour)



مختبر بنجلون للتحاليل الطبية Laboratoire Benjelloun d'Analyses Médicales

Beauséjour

BIOCHIMIE - HEMATOLOGIE - IMMUNOLOGIE - BACTERIOLOGIE - VIROLOGIE - PARASITOLOGIE - MYCOLOGIE

Dr. Najib BENJELLOUN

Médecin Biologiste
Ancien Interne des Hôpitaux - Lyon
Maîtrise en Cytogénétique - Grenoble

M BENARABE ABDELKADER

Date de naissance: 01/08/1938

Dossier N°: 2403062024



DR ABDERRAHIM BERRADA

Date de l'examen: 06/03/2024

MARQUEURS TUMORAUX

Cobas E411(ROCHE) – Cobas C311(ROCHE)

Antigène Carcino-Embryonnaire (ACE)

(Electro-Chimi-Luminescence Cobas E411)

La valeur normale chez les tumeurs : < ou = 6 ng/mL

5,62 ng/mL (<5,00)

Antigène Carbohydate 19-9 (CA19-9)

(Electro-Chimi-Luminescence Cobas E411)

409,20 U/mL (<39,00)

Antigène Prostatique Spécifique (PSA)

(Electro-Chimi-Luminescence Cobas E411)

1,280 ng/mL (<4,400)
1,280 µg/L (<4,400)

Conclusion: Le PSA est normal pour l'âge du patient.

Dans le cadre du dépistage des affections prostatiques, il est conseillé de faire un dosage annuel du PSA total.

DOSAGE DES VITAMINES

Cobas E411(ROCHE)

Vitamine D 25-OH (D2+D3)

(Electro-Chimi-Luminescence Cobas E411)

24,22 ng/ml (30,00–100,00)

Conclusion: Insuffisance en Vitamine D

Les aliments les plus riches en Vitamine D :

Aliment	Vit D pour 100g	Aliment	Vit D pour 100g
Huile de foie de morue	10 000 – 30 000 UI	Huitres (3 à 4 moyenne)	240 UI
Huile de foie de morue officinale	8500 UI	Jaune d'œuf	400 UI
Saumon cuit	360 UI	Foie de bœuf cuit	30 UI
Hareng mariné	350 UI	Beurre	60 UI
Maquereau cuit	350 UI	Fromage type emmental	40 UI
Sardine conservée dans l'huile	300 UI	Lait	4 UI

مختبر بنجلون للتحاليل الطبية
LABORATOIRE BENJELLOUN
109, Bd Omar Al Khayam Beauséjour
Casablanca
Tél : 06000 503 40 - 0622 39 32 84/83
Fax : 0622 39 33 66

Prélèvement à domicile sur rendez-vous : 06 63 45 60 50

3/3

109, Boulevard Omar Al Khayam - Beauséjour - 20200 Casablanca (en face du CACF)

Tél.: 05 22 39 32 53/84 - 06000 503 40 - Fax : 05 22 39 33 65 - WhatsApp : 06 63 790 723

benjelloun@labobenjelloun.ma - www.labobenjelloun.ma - Tramway : Ligne 2 (Arrêt Beauséjour)



Dr. BERRADA Abderrahim

Diplômé de la Faculté de médecine de REIMS (FRANCE)

HEPATO - GASTRO - ENTEROLOGUE

(Fibroscopie - Coloscopie)

Diplômé d'échographie

Diplômé de chirurgie proctologique

(Hémorroïdes, Fissures, fistules de l'anus)

Diplômé de Régimes - Nutritions Diététiques

(Obésité - maigrèur)

Ex. Attaché au C. H. U. de REIMS

الدكتور برادة عبد الرحيم

خريج كلية الطب رانس بفرنسا

اختصاصي في أمراض الجهاز الهضمي

(الكشف بالمنظار)

مجاز في علاج و جراحة المخرج

(البواسير و الدم)

مجاز في الكشف بالتلفزة

مجاز في وقاية وعلاج أمراض التغذية

(السمنة والضعف)

طبيب مساعد سابقا بمستشفيات رانس

Casablanca, le05/03/2024..... في الدار البيضاء

Mr Benarabe Abdelkader

VS CRP

GGT - BILIRUBINE - PHOSPHATASES ALCALINES

LIPASEMIE - AMYLASEMIE - CA19-9 - ACE

VITAMINE D - TSH - PSA

AG HBS - AC ANTI HVC

مختبر بنجلون للتحليلات الطبية
LABORATOIRE BENJELLOUN
109, Bd. Omar Al Khayam, Beauséjour
Casablanca
Tél : 06000.603.40 - 0622.39.32.84/63
Fax : 0622.39.32.60

LABORATOIRE BENJELLOUN
M BENARABE ABDELKADER
DDN 01-08-1938
2403062024
Prescription

Dr. BERRADA A.
HEPATO - GASTRO - ENTEROLOGUE
FIBROSCOPIC - ECHOGRAPHIE
HEMORROIDES - REGIMES
Centre Commercial NADIA - CASA
☎ : 98.95.12 - 98.95.77

مركز تجاري نادية - عمارة 4 - الشقة 4 - الطابق الأول - شارع إبراهيم الروداني (طريق الجديدة سابقا) المعاريف - الدار البيضاء 20.100
Centre Commercial NADIA, Imm. 4, Appt 4, 1^{er} Etage, Bd Brahim Roudani (Ex. Route d'El Jadida) - Maârif Extension - Casablanca 20.100

تلف : 05 22 98 95 12 / 05 22 98 35 77 - الهاتف : 05 22 98 35 77 - الفاكس : 05 22 98 35 77

E-mail : berradagastro@hotmail.fr

LABORATOIRE BENJELLOUN D'ANALYSES MEDICALES

109, Boulevard Omar Al Khyam BEAUSEJOUR 20200 CASABLANCA

Tel: 05 22 39 32 84/53 - 06000 503 40 - Whatsapp Accueil 06 63 790 723

Fax: 05.22.39.33.65 www.labobenjelloun.ma

IF 51759668-CNSS 6441662- TP 36004769 - INPE Labo093001360 INP Dr097159024-ICE002980177000019

INPE_Dr Benjelloun



097159024

INPE_Laboratoire



093001360

FACTURE N° : 2403062024

ORGANISME: RAM MUPRAS
M ABDELKADER BENARABE

Date: 06/03/2024



Récapitulatif des analyses				
CN	Analyse	Clé	Clé	Total
PS	Prélèvement Sanguin	E25	E	25.00 MAD
B359	Marqueur Tumoral :antigene carcino embryonnaire : ACE	B250	B	335.00 MAD
B317	Hépatite B: AgHbs	B120	B	160.80 MAD
B137	Amylase	B100	B	134.00 MAD
B103	Bilirubine (Totale Directe et Indirecte)	B70	B	93.80 MAD
B364	Marqueur Tumoral : Ca 19-9	B400	B	536.00 MAD
B370	C R P (Protéine C réactive)	B100	B	134.00 MAD
B141	Gamma glutamyl transférase (G G T)	B50	B	67.00 MAD
B324	Hépatite C : Dépistage	B300	B	402.00 MAD
B148	Lipase	B100	B	134.00 MAD
B143	Phosphatases Alcalines	B50	B	67.00 MAD
B361	Marqueur Tumoral :Antigene prostatique spécifique : PSA	B300	B	402.00 MAD
B163	TSH	B250	B	335.00 MAD
B439	Vitamine D	B450	B	603.00 MAD
B223	Vitesse de sédimentation	B30	B	40.20 MAD
Total				3468.80 MAD

Total des B: 2570

Montant total de la facture: 3468.8 Dirhams.

LABORATOIRE BENJELLOUN
109, Bd Omar Al Khyam Beauséjour
20200 Casablanca
05 22 39 32 84/53 - 06 63 790 723

05/03/24
11:04:46
C 3.5 MHz

☐ B ☐ E ☐ X ☐
☐ fab ☐ G ☐ R →
13 Ips

Memoire 1

Standard

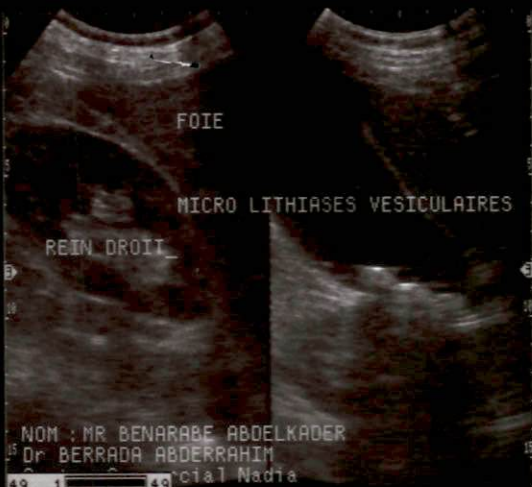

05/03/24
11:02:20
C 3.5 MHz

☐ B ☐ E ☐ X ☐
☐ fab ☐ G ☐ R →
13 Ips

Memoire 1

Standard

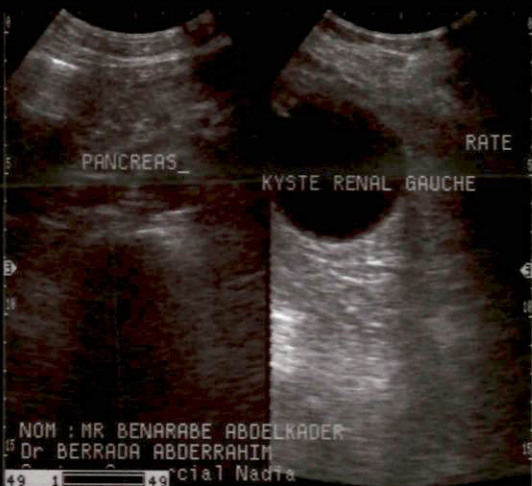

05/03/24
11:00:59
C 3.5 MHz

☐ B ☐ E ☐ X ☐
☐ fab ☐ G ☐ R →
13 Ips

Memoire 1

Standard

