

## RECOMMANDATIONS IMPORTANTES A LIRE POUR ACTIVER LES REMBOURSEMENTS ET EVITER LES REJETS

### Conditions générales :

- Le cadre réservé à l'adhérent doit être dûment renseigné.
- Le cadre réservé au médecin doit être renseigné par le praticien lui-même notamment la nature de la maladie.
- La validité de la feuille de soins est limitée à 3 mois à compter de la première consultation.
- L'entente préalable est exigée pour toute hospitalisation médicale, chirurgicale, soins dentaires spéciaux, extractions multiples, parodontie orthodontie, prothèses dentaires, prothèses auditives ou orthopédiques ainsi que pour tous les actes effectués en série.
- En cas d'accident, une déclaration précisant les causes et circonstances de l'accident est à joindre à la feuille de soins.

### Pharmacie :

- Les vignettes des médicaments doivent être obligatoirement jointes aux ordonnances.
- les achats des médicaments à l'étranger en cas d'absence des vignettes ou codes-barres une facture du pharmacien est exigée en plus de l'ordonnance du médecin prescripteur

### Radiologie et Biologie :

- La facture ainsi qu'une copie des résultats des analyses ou du compte rendu (sous pli confidentiel) doivent être jointes à l'ordonnance médicale pour toute demande de remboursement.
- Un pli confidentiel du médecin prescripteur des analyses ou radios peut être demandé par le médecin conseil de la mutuelle.

### Optique :

- L'ordonnance du médecin prescripteur et la facture de l'opticien sont à joindre à la feuille de soins.

### Rééducation :

- L'entente préalable renseignée par le médecin prescripteur est exigée avant le début des séances de rééducations.
- Pour le remboursement, la facture et le calendrier des séances effectuées sont à joindre à la feuille de soins.

### Dentaire :

- En cas de prothèses ou de traitement canalaires, l'accord préalable renseigné sur la feuille de soins est obligatoire avant le début de traitement.
- La facture doit être jointe à la feuille de soins pour toute demande de remboursement.
- La radio-après soins est obligatoire en cas de prothèses ou de traitement canalaires.

### Maladie et Affection Longue Durée ALD et ALC :

- La déclaration de maladie chronique doit être renseignée par le médecin prescripteur et renouvelée une fois par an.

### Adresses Mails utiles

- 0 Réclamation : contact@mupras.com
- 0 Prise en charge : pec@mupras.com
- 0 Adhésion et changement de statut : adhesion@mupras.com

La MUPRAS garantit le respect de la loi n° 09-08 relative à la protection des personnes physiques à l'égard du traitement des données à caractère personnel.

**MUPRAS** : Centre Allal Ben Abdellah - 6ème Etage Angle Rue Mohamed Fakir et Rue Allal Ben Abdellah - Quartier de l'Horloge Casablanca 20000 - Tél. : 05 22 20 45 45 (LG) - Fax : 05 22 22 78 18 - www.mupras.com



## Déclaration de Maladie

M23- N° 0042436

☐ Maladie ☐ Dentaire ☐ Optique ☐ Autres

### Cadre réservé à l'adhérent (e)

Matricule : 6218 Société :  
☐ Actif ☐ Pensionné(e) ☐ Autre : 199890  
 Nom & Prénom : BENTAHILA HAKIM  
 Date de naissance : 20/01/61  
 Adresse : 25 RES ENNAJD Apt 265 AU STENDHAL CASAB  
 Tél. : 0661181663 Total des frais engagés : 4444,8 Dhs

### Cadre réservé au Médecin

Cachet du médecin :  
 Date de consultation : 01/02/24  
 Nom et prénom du malade : Bentahila Hak Age: 63  
 Lien de parenté : ☒ Lui-même ☐ Conjoint ☐ Enfant  
 Nature de la maladie : ☒ ALD ☐ ALC Pathologie :  
 Affection longue durée ou chronique : ☐ ALD ☒ ALC Pathologie :  
 En cas d'accident préciser les causes et circonstances :  
 Dans le cas où la maladie aurait un caractère confidentiel, communiquer les renseignements sous pli confidentiel à l'attention du médecin conseil de la Mutuelle.

J'atteste sur l'honneur l'exactitude des renseignements portés sur la présente déclaration. Je déclare avoir pris connaissance de la clause relative à la protection des données personnelles.

Fait à : CASABLANCA Le : 01/02/24  
 Signature de l'adhérent(e) :



# RELEVÉ DES FRAIS ET HONORAIRES

Dates des Actes	Natures des Actes	Nombre et Coefficient	Montant détaillé des Honoraires	Cachet et signature du Médecin attestant le Paiement des Actes
01/02/24	CS-1116		300 dh	
21/03/23	CS		300 dh	

# EXECUTION DES ORDONNANCES

Cachet du Pharmacien ou du Fournisseur	Date	Montant de la Facture
 PHARMACIE ACHRAF Dr. Slimane Slimane Rue Annajd - Bd Annajd - Casablanca Tél: 05 22 98 97 63 - Fax: 05 22 99 64 17	11.03.24	2114,80

# ANALYSES - RADIOGRAPHIES

Cachet et signature du Laboratoire et du Radiologue	Date	Désignation des Coefficients	Montant des Honoraires
 LABORATOIRE ACHRAF Dr. Slimane Slimane Rue Annajd - Bd Annajd - Casablanca Tél: 05 22 98 97 63 - Fax: 05 22 99 64 17	11/03/24	1000 dh	1000 dh

# AUXILIAIRES MEDICAUX

Cachet et signature du Praticien	Date des Soins	Nombre				Montant détaillé des Honoraires
		AM	PC	IM	IV	

# RELEVÉ DES FRAIS ET HONORAIRES

Le praticien est prié de préciser la dent traitée, l'acte pratiqué en indiquant la nature des soins.

## Important :

Veuillez joindre les radiographies en cas de prothèses ou de traitement canaux, ainsi que le bilan de l'ODF.

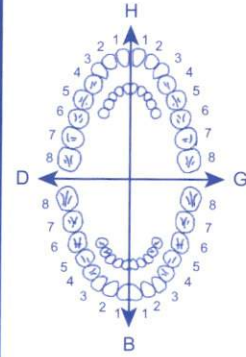
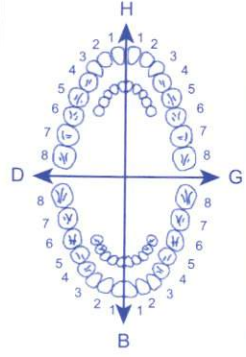
SOINS DENTAIRES	Dents Traitées	Nature des Soins	Coefficient															
				Coefficient DES TRAVAUX <input type="text"/>														
				MONTANTS DES SOINS <input type="text"/>														
				DEBUT D'EXECUTION <input type="text"/>														
				FIN D'EXECUTION <input type="text"/>														
O.D.F. PROTHESES DENTAIRES	DETERMINATION DU COEFFICIENT MASTICATOIRE																	
	<table border="1"> <tr> <td>H</td> <td></td> </tr> <tr> <td>25533412</td> <td>21433552</td> </tr> <tr> <td>00000000</td> <td>00000000</td> </tr> <tr> <td>D</td> <td>G</td> </tr> <tr> <td>00000000</td> <td>00000000</td> </tr> <tr> <td>35533411</td> <td>11433553</td> </tr> <tr> <td>B</td> <td></td> </tr> </table>		H		25533412	21433552	00000000	00000000	D	G	00000000	00000000	35533411	11433553	B			Coefficient DES TRAVAUX <input type="text"/>
	H																	
	25533412	21433552																
	00000000	00000000																
	D	G																
	00000000	00000000																
	35533411	11433553																
	B																	
	<b>[Création, remont, adjonction]</b> Fonctionnel, Thérapeutique, nécessaire à la profession			MONTANTS DES SOINS <input type="text"/>														
				DATE DU DEVIS <input type="text"/>														
			DATE DE L'EXECUTION <input type="text"/>															

VISA ET CACHET DU PRATICIEN ATTESTANT LE DEVIS

VISA ET CACHET DU PRATICIEN ATTESTANT L'EXECUTION



DR. ABIDI GHIZLANE

SPÉCIALISTE EN PATHOLOGIE CARDIOVASCULAIRE  
ET IMAGERIE VASCULAIRE NON INVASIVE

Diplômée d'imagerie vasculaire non invasive de l'université Paris Descartes  
Diplômée d'échocardiographie de l'université Bordeaux Segalen

Ancien interne de l'hôpital Ibn Rochd Casablanca et du centre hospitalier  
Princesse Grace de Monaco



الدكتورة عابدي غزلان

إختصاصية في أمراض القلب و الشرايين  
فحص القلب والأوعية الدموية بالصدى

خريجة كلية الطب بالمستشفى الجامعي  
بالدار البيضاء وبمستشفى موناكو

Casablanca, le : 11/03/2024

Ordonnance

M. BENTAHILA hakim

270,00 x 31 810,00

Coplavix 1cp /J le matin 8H

290,00 x 21 580,00

coveram 10 /10 1cp /J le matin 8H

84,50

Nebilet cp 1/2 cp le matin 10H

49,50 x 31 148,50

MONONITRIL 20 mg : 1 comp. 2 fois par jour 10H 20H

137,20 x 31 411,60

Vastarel cp 35 1cp X2 /J le soir

LD nor 20 1cp /J le soir

Ranciphex ou lanprol cp 1cp /J le soir

Relaxol cp 1cp X2 1semaine

librax cp 1cp /J le soir

\*\*\* Q.S.P. 3 mois \*\*\*

PHARMACIE ACHRAF

Dr. Slimane Slimane

Rés. Annajd - Bd Anwai - Cité Plateau - CASA  
tel. 05 22 98 97 63 - Fax : 05 22 99 64 17

\* VIGNETTE

NEBILET® 5mg  
28 comprimés O  
PPV 87DH50

V14097701

RELAXOL 500MG/2MG  
CP B20  
P.P.V : 49DH60

OT-23242 PER-11/2026  
PPV:19,60 dh

89 AVENUE STENDHAL, N° 1, VAL FLEUR MARC CASABLANCA - BP 20390

TÉL: 05 22 25 45 34 - URGENCE : 06 62 10 24 12 - EMAIL : dr.abidighizlane@gmail.com



49,50

49,50

49,50

137,20

137,20

137,20

Sanofi-aventis Maroc  
Route de Rabat -R.P.1,  
Ain sebaâ Casablanca  
Coplavix 75mg/100mg  
b30 cp  
P.P.V : 270,00 DH  
6 113001 082018

Sanofi-aventis Maroc  
Route de Rabat -R.P.1,  
Ain sebaâ Casablanca  
Coplavix 75mg/100mg  
b30 cp  
P.P.V : 270,00 DH  
6 113001 082018

Sanofi-aventis Maroc  
Route de Rabat -R.P.1,  
Ain sebaâ Casablanca  
Coplavix 75mg/100mg  
b30 cp  
P.P.V : 270,00 DH  
6 113001 082018

294,00

294,00



**DR.ABIDI GHIZLANE**

Spécialiste En Pathologie Cardiovasculaire

Et Imagerie Vasculaire Non Invasive

89 Avenue Stendhal, N°1 Val Fleuri, Maarif - CASABLANCA

**Bentahila hakim**

N° patient

Date de naissance 20.01.1961 (63 Y.)

Sexe masculin

ECG de repos Évaluation du Th 01.02.2024 10:52

**Données examen**

QRS (ms)	106
P (ms)	123
PQ (ms)	197
QT (ms)	401
QTc B. (ms)	394 (101%)
QTc disp. (ms)	20
Axe QRS	3°
FC	58
RR moy (ms)	1034

**Rapport non confirmé**

rythme bradycardiaque sinusale

type gauche

onde P élargie

sinon ECG sans constatations pathologiques

Dr Ghizlane Abidi  
Spécialiste en Pathologie  
Cardiovasculaire  
89, Av Stendhal, N°1 Val Fleuri  
Maarif, Casablanca  
Tél: 05 22 25 43 34

(25 mm/s 10 mm/mV 0.05Hz - 45Hz / 50Hz true wave®)

ECG analysé FC: 58

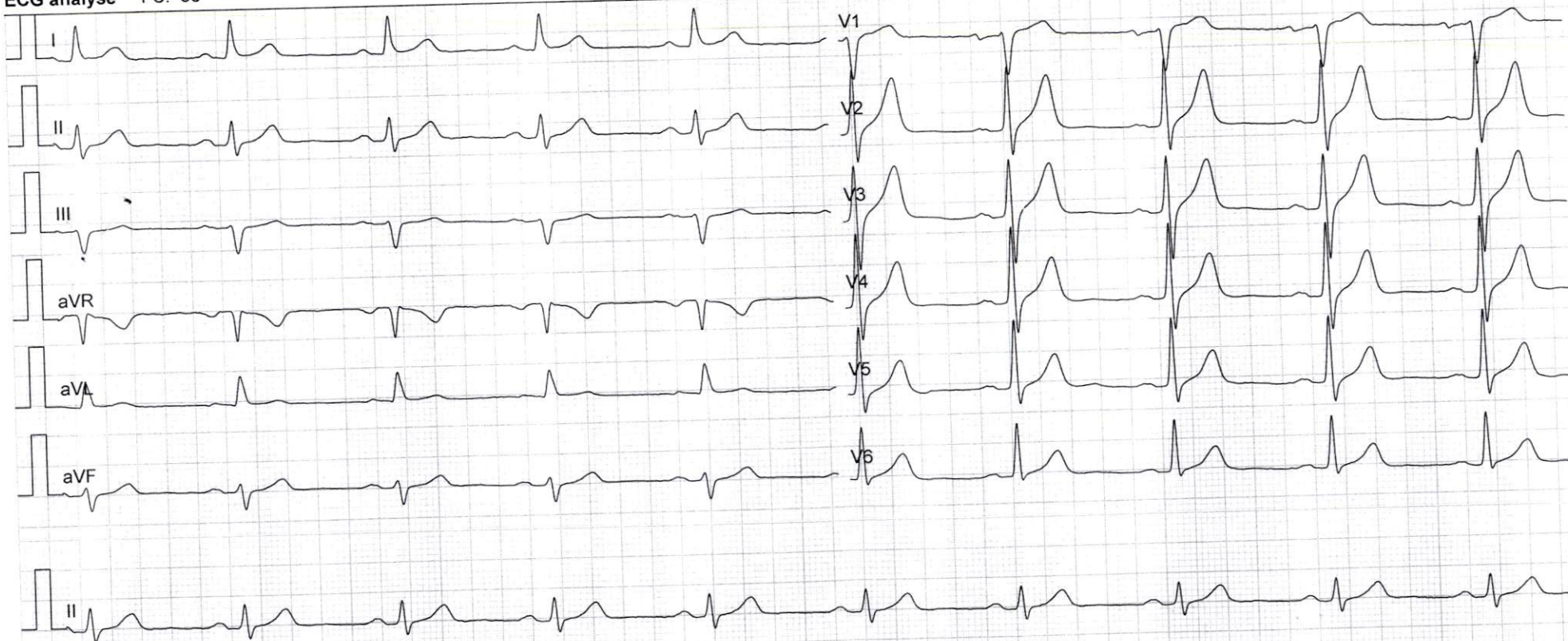



**DR.ABIDI GHIZLANE**

Spécialiste En Pathologie Cardiovasculaire

Et Imagerie Vasculaire Non Invasive

89 Avenue Stendhal, N°1 Val Fleuri, Maarif - CASABLANCA

**Bentahila hakim**

N° patient

Date de naissance 20.01.1961 (63 Y.)

Sexe masculin

ECG de repos Évaluation du Mo 11.03.2024 15:01

**Données examen**

QRS (ms) 106

P (ms) 123

PQ (ms) 194

QT (ms) 421

QTc B. (ms) 421 (107%)

QTc disp. (ms) 52

Axe QRS 4°

FC 60

RR moy (ms) 1000

**Rapport non confirmé**

rythme sinusal-cardiaque normal

type gauche

onde P élargie

sinon ECG sans constatations pathologiques

Dr. Ghizlane Abidi  
Spécialiste en Pathologie Cardiovasculaire  
Et Imagerie Vasculaire Non Invasive  
89 Avenue Stendhal, N°1 Val Fleuri, Maarif - CASABLANCA

ECG analysé FC: 60

(25 mm/s 10 mm/mV 0.05Hz - 45Hz / 50Hz true wave®)

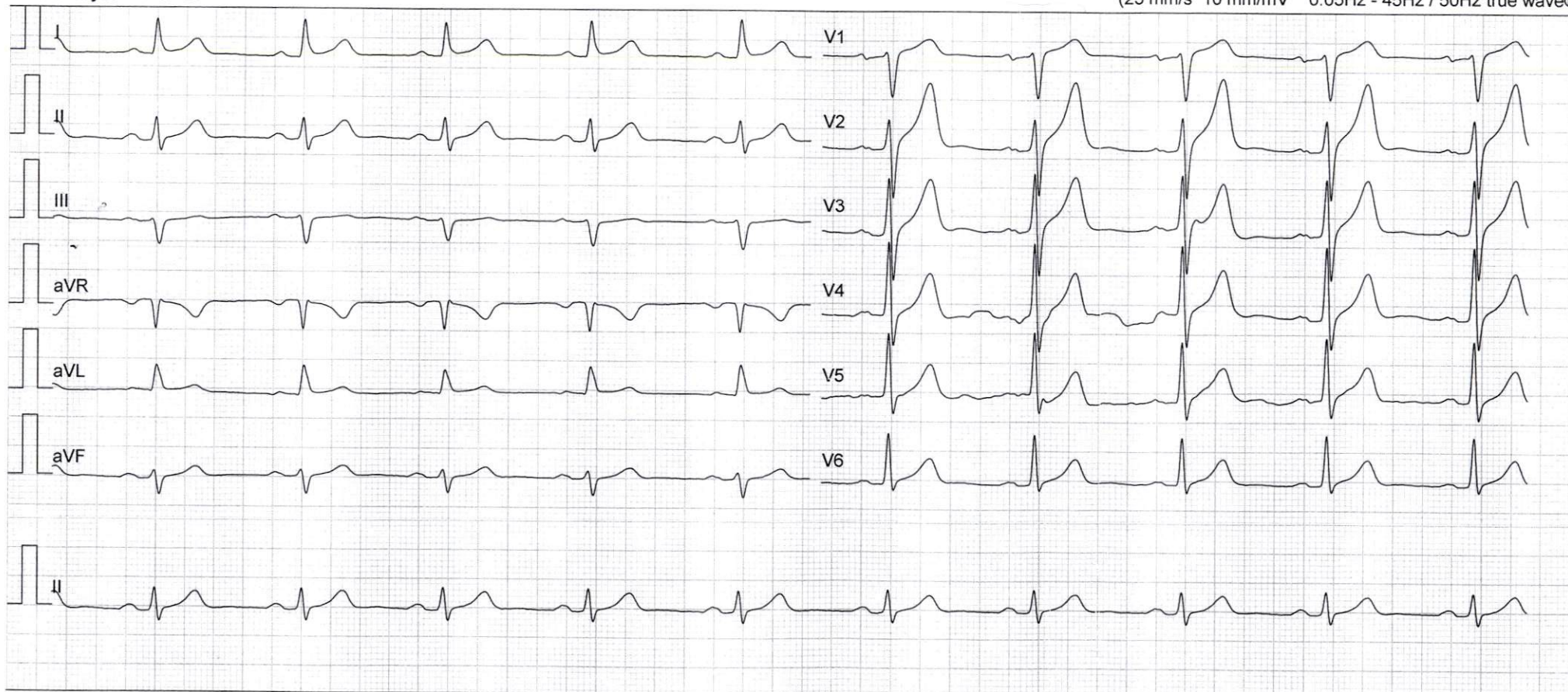



# NOTE D'HONORAIRE

Casablanca. Le 11.01.2024

Le Docteur GHIZLANE ABIDI

Prie Mr / Mme..... *Bentahar* .....d'accepter l'expression

De ses sentiments distinguées et lui présente suivant l'usage, sa note d'honoraires

Pour..... *Dr. Ghizlane Abidi* .....

S'élevant à la somme de..... *1000* .....dhs.

89 Avenue Stendhal N°1, Val Fleuri, Mâarif – Casablanca- BP 20390

N° Patente : 34718514 – IF : 18751697 – ICE : 001818286000015

Tél : 0522 25 45 34 - Email : [dr.abidighizlane@gmail.com](mailto:dr.abidighizlane@gmail.com)

*DR GHIZLANE ABIDI*  
Spécialiste en Cardiologie  
et Imagerie Vasculaire  
89, Av Stendhal, Tél: 05 22 25 45 34  
Mâarif - Val Fleuri



Casablanca, le : 11/03/2024

## ECHODOPPLER CARDIAQUE

**M. BENTAHILA hakim**

ECHODOPPLER CARDIAQUE

CONTEXTE :

HTA ./ CORONARIEN STENTE

RESULTATS :

AORTE DE CALIBRE NORMALE

-Ventricule gauche :

Dtd (mm) :            mm/m<sup>2</sup>    Dts (mm) :            FR (%) :

EpS (mm) :            EpP (mm) : 10            FE (TM) :

Cinétique ventriculaire gauche : NORMALE / DICRETE HYPOKINEISE INF

Volumes et fractions d'éjection VG : méthode Simpson biplan :

fraction d'éjection (BP) : 76%.

-Diastole ventriculaire gauche :

Le rapport E/A des vélocités est égal à

Pressions de remplissage VG basses : E/E' à 6

-VALVE MITRALE :

les deux feuillets valvulaires sont fins , pas d'épaississement ni prolapsus valvulaire

pas de fuite mitrale ni rétrécissement mitral

Appareil sous valvulaire normal : cordages de longueur normal

-VALVE AORTIQUE : La valve paraît légèrement remaniée.PAS DE FUITE NI RETRECISSEMENT

-VALVE TRICUSPIDE

Il existe une insuffisance tricuspide minime.

Le gradient trans-valvulaire systolique s'établit à 12mm Hg.

La pression pulmonaire systolique est estimée à 15 mm Hg+

-Cavités droites : non dilatés, fonctions systolique du VD conservée

S'VD : 13cm/sec –

-La VCI est compliant et non dilatée (diam insp : 8 mm, diam exp : 16 mm, index de collapsus : 50%).

- Pericarde sec

CONCLUSION : FEVG CONSERVEE / discret tb de la cinetique en Inf / bon VD / pas HTAP

Dr Ghizlane ABIDI  
Spécialiste en cardiologie  
Cardiologue en cardiologie  
Membre de l'Ordre des Médecins  
Marocain  
N° 14.819 N° 1.461 Froui  
06 22 25 45 34

Docteur Ghizlane ABIDI







**Dr. BENMILOUD Loubna**, Médecin biologiste.

Faculté de médecine et de pharmacie de Casablanca

Diplôme universitaire de qualité en sciences de la santé

Diplôme d'hygiène hospitalière et prévention des infections nosocomiales

Prélèvements à domicile  
sur rendez-vous

**Date du prélèvement** : 12-03-2024 à 09:56

**Code patient** : 2303300008

**Né(e) le** : 20-01-1961 (63 ans)

**Mr BENTAHILA Hakim**

Dossier N° : 2403120004

Prescripteur : Dr Ghizlane ABIDI



## HEMATOLOGIE

### HEMOGRAMME (SYSMEX XS-1000i)

"Les valeurs de référence sont automatiquement éditées en fonction de l'âge, du sexe, état physiologique du patient(e)"

13-04-2023

<b>Hématies :</b>	5.72	M/mm3	(4.30-5.76)	5.13
<b>Hématocrite :</b>	46.30	%	(39.50-50.50)	41.00
<b>Hémoglobine :</b>	15.70	g/dL	(13.50-17.20)	14.00
VGM :	81	fL	(80-99)	80
TCMH :	27	pg	(27-34)	27
CCMH :	34	g/dL	(28-36)	34
<b>Leucocytes :</b>	8 560	/mm3	(3 900-10 200)	10 020
<b>Polynucléaires Neutrophiles :</b>	64	%		66
Soit:	5 478	/mm3	(2 000-7 500)	6 613
<b>Lymphocytes :</b>	23	%		22
Soit:	1 969	/mm3	(1 000-4 000)	2 204
<b>Monocytes :</b>	9	%		9
Soit:	770	/mm3	(<1 100)	902
<b>Polynucléaires Eosinophiles :</b>	4	%		3
Soit:	342	/mm3	(0-600)	301
<b>Polynucléaires Basophiles :</b>	0	%		0
Soit:	0	/mm3	(0-150)	0
<b>Plaquettes :</b>	323 000	/mm3	(150 000-450 000)	387 000
<b>Commentaire :</b>	Hé.mogramme normal.			

Validé par : **Dr. BENMILOUD Loubna**

LABORATOIRE SQALLI ANALYSES MEDICALES  
Dr. BENMILOUD  
240, Bd Brahim Roudani (ex Route d'El Jadida) Maarif Extension, Casablanca.  
Tél: 05 22 25 78 25 / 05 22 25 39 61 • Fax: 05 22 98 84 94 • Urgences : 06 68 181 182 • E-mail : labosqalli@gmail.com  
Tél: 05 22 25 78 25 / 05 22 25 39 61



**Dr. BENMILOUD Loubna**, Médecin biologiste.  
Faculté de médecine et de pharmacie de Casablanca  
Diplôme universitaire de qualité en sciences de la santé  
Diplôme d'hygiène hospitalière et prévention des infections nosocomiales

Prélèvements à domicile  
sur rendez-vous

2403120004 – Mr BENTAHILA Hakim

## ASPECT DE SERUM

Aspect du sérum : Normal

## BIOCHIMIE SANGUINE

### Glycémie à jeun

(GLUCOSE GOD – PAP– KONELAB 30 – BIOLABO)

1.02 g/L (0.70–1.10)

5.66 mmol/L (3.89–6.11)

#### Critères de diagnostic du diabète sucré (ADA 1997/OMS 1999)

Symptômes cliniques de diabète (polyurie, polydypsie, perte de poids inexpliquée) associés à :

– Glycémie > 2 g/L à tout moment de la journée ou,

– Glycémie à jeun > 1.26 g/L soit 7.00 mmol/L sur les deux dosages consécutifs ou,

Temps	Valeur de référence	Impaired Fasting	Intolérance au glucose	Diabète sucré
A jeun	< 1.10 g/L < 6.1 mmol/L	> 1.10 g/L > 6.1 mmol/L	> 1.10 < 1.26 g/L > 6.1 < 7 mmol/L	> 1.26 g/L > 7 mmol/L

– Glycémie > 2 g/L soit 11.1 mmol/L à la deuxième heure d'une HGPO (75 g glucose)

### Hémoglobine glyquée (HbA1c)

(HPLC: ADAMS A1C HA-8180V – ARKRAY)

5.10 %

\* Le résultat est sous réserve de l'absence de paramètre modifiant : – Durée de vie des hématies (hémorragie, hémolyse, transfusion et rétrocytose) – Maladie métaboliques, insuffisance rénale, hémoglobinopathies et médicaments  
Dans ce cas il est souhaitable de pratiquer le dosage d'une autre protéine glyquée telle le Fructosamine.

### Variant Hb

Estimation de la glycémie moyenne

Absence de variant d'hémoglobine

1.00 g/L (0.70–1.10)

#### Interprétation des résultats selon la standardisation du NGSP:

- 4 – 6 % : Intervalle non-diabétique (Sujet normal)
- < 6,5 % : Excellent équilibre glycémique (DNID)
- < 7 % : Excellent équilibre glycémique (DID)
- 8 – 10 % : Équilibre glycémique médiocre, action corrective suggérée
- > 10 % : Mauvais équilibre glycémique, action corrective nécessaire

#### « Stratégie médicamenteuse du contrôle glycémique du diabète de type 2 » selon la HAS2013

##### Cas général :

- < ou = 7 % : La plupart des patients avec DT2
- < ou = 6,5 % : DT2 nouvellement diagnostiqué, dont l'espérance de vie est > 15 ans et sans antécédent cardio-vasculaire
- < ou = 8 % : DT2 avec comorbidité grave avérée et/ou une espérance de vie limitée (< 5 ans) ou avec des complications macrovasculaires évoluées ou ayant une longue durée d'évolution du diabète (> 10 ans) et pour lesquels la cible de 7 % s'avère difficile à atteindre car l'intensification médicamenteuse provoque des hypoglycémies sévères.

##### Patients avec antécédents (ATCD) cardio-vasculaires

- < ou = 7 % : Patients avec ATCD de complication macrovasculaire considérée comme non évoluée
- < ou = 8 % : Patients avec ATCD de complication macrovasculaire considérée comme évoluée : (IDM) avec insuffisance cardiaque atteinte coronarienne sévère atteinte polyartérielle (AOMI) accident vasculaire cérébral récent (< 6 mois)

##### Patients avec insuffisance rénale chronique (IRC)

- < ou = 7 % : IRC modérée (stades 3A et 3B)
- < ou = 8 % : IRC sévère ou terminale (stades 4 et 5)

##### Patientes enceintes ou envisageant de l'être

- < 6,5 % : Avant d'envisager la grossesse
- < 6,5 % et glycémies < 0,95 g/l à jeun et < 1,20 g/l en postprandial à 2 heures : Durant la grossesse

##### Personnes âgées

- < ou = 7 % : Dites « vigoureuses » dont l'espérance de vie est jugée satisfaisante
- < ou = 8 % : Dites « fragiles », à l'état de santé intermédiaire et à risque de basculer dans la catégorie des malades
- < ou = 9 % : Dites « malades », dépendantes, en mauvais état de santé en raison d'une pathologie chronique évoluée génératrice de handicaps et d'un isolement social

### Sodium (Na)

(Electrolyte Analyzer ISE)

139 mEq/L (135–145)

139 mmol/L (135–145)

Validé par : **Dr. BENMILOUD Loubna**

مختبر الصقلي للتحليلات الطبية  
LABORATOIRE SQALLI D'ANALYSES MEDICALES  
Dr. BENMILOUD Loubna  
240, Bd Brahim Roudani Maarif Mad'ni

240, Bd Brahim Roudani (ex Route d'El Jadida) Maarif Extension, Casablanca. (طريق الجديدة) 2403120004

Tel : 0522 25 78 25 / 0522 25 39 61 • Fax : 0522 98 84 94 • Urgences : 0668 181 182 • E-mail : labosqalli@gmail.com

IF : 18801592 • TP : 35805014 • ICE : 001728083000020 • CNSS : 4981008 • CODE INPE : 093000214



**Dr. BENMILOUD Loubna**, Médecin biologiste.

Faculté de médecine et de pharmacie de Casablanca

Diplôme universitaire de qualité en sciences de la santé

Diplôme d'hygiène hospitalière et prévention des infections nosocomiales

Prélèvements à domicile  
sur rendez-vous

2403120004 – Mr BENTAHILA Hakim

<b>Potassium (K)</b> (Electrolyte Analyzer ISE – Konelab 30 ) Prélèvement sans garrot	4.50 mmol/L	(3.50–5.10)
<b>Indice d'hémolyse</b>	0 = Absence d'hémolyse	
<b>Calcium</b> (Arsenao III – Konelab 30 – Thermo fisher)	5.2 mEq/L	(4.4–5.2)
	104.0 mg/L	(88.0–104.0)
<b>Calcium corrigé</b> (Calcul avec albumine)	4.60 mEq/L	(4.40–5.20)
	92.00 mg/L	(88.00–104.00)
<b>Chlore (Cl)</b>	107 mEq/L	(95–110)
	107 mmol/L	(95–110)
<b>Protéines totales</b> (Dosage colorimétrique – Konelab – Thermo fisher)	74.00 g/L	(66.00–83.00)
	191 mmol/L	(170–214)
<b>Bicarbonates (Réserve Alcaline)</b> (Méthode enzymatique – Konelab 30 – Thermo Fisher)	25 mEq/l	(22–30)
	25 mmol/L	(22–30)
<b>Urée</b> (Dosage UV enzymatique – Konelab 30 – Thermo fisher)	0.41 g/L	(0.20–0.50)
	6.83 mmol/L	(3.33–8.33)
<b>Créatinine</b> (Créatine Enzymatique – Respons 920 Diasys)	12.2 mg/L	(7.0–13.0)
	108.0 µmol/L	(61.9–115.0)

### CLAIRANCE DE LA CREATININE ESTIMEE (formule MDRD)

(MDRD = Modification of Diet in Renal Disease)

<b>Clairance:</b> (Clairance de la créatinine estimée pour un patient caucasien)	64 mL/min	(>60)
---	-----------	-------

### Classification de la maladie rénale chronique :

- G1 : Clairance normale : > ou = à 90mL/min
- G2 : Clairance légèrement abaissée : 60–89mL/min
- G3a : Clairance légèrement abaissée à modérément abaissée : 45–59mL/min
- G3b : Clairance modérément à sévèrement abaissée : 30–44mL/min
- G4 : Clairance sévèrement abaissée : 15–29mL/min
- G5 : Insuffisance rénale terminale : < à 15 mL/min.

<b>Cholestérol total</b> (Dosage Colorimétrique enzymatique – KONELAB 30 – Thermo fisher)	1.60 g/l	(<2.00)
	4.12 mmol/L	(<5.15)
<b>Triglycérides</b> (Méthode enzymatique photométrique – Konelab 30 – Thermo Fisher)	0.66 g/L	(<1.50)
	0.75 mmol/L	(<1.71)
<b>HDL-Cholestérol</b> (Dosage enzymatique – KONELAB – Thermo fisher)	0.67 g/L	(0.40–0.80)
	1.73 mmol/L	(1.03–2.07)

Validé par : **Dr. BENMILOUD Loubna**

مختبر الصقلي للتحليلات الطبية  
LABORATOIRE SQALLI d'Analyses Médicales  
Dr. BENMILOUD Loubna



**Dr. BENMILOUD Loubna**, Médecin biologiste.

Faculté de médecine et de pharmacie de Casablanca

Diplôme universitaire de qualité en sciences de la santé

Diplôme d'hygiène hospitalière et prévention des infections nosocomiales

Prélèvements à domicile  
sur rendez-vous

2403120004 – Mr BENTAHILA Hakim

**Cholesterol non HDL**

0.93 g/l

Interprétation des niveaux de non-HDL-C en termes de risque :

- Au dessus de 2.20 g/l (5.7 mmol/L) Est considéré comme très élevé.
- 1.90 -2.19 g/l (4.9 -5.6 mmol/L) est considéré comme élevé.
- 1.60 -1.89 g/l (4.1- 4.8 mmol/L) est considéré comme élevé.
- 1.30 -1.59 g/l (3.4 -4.0 mmol/L) est considéré comme idéal proche.
- Moins de 1.30 g/l (<3.4 mmol/L) est considéré comme idéal pour les personnes à risque de maladie cardiaque.
- En dessous de 1.00 g/l (En dessous de 2.6 mmol/L) est considéré comme idéal pour les personnes à très haut risque de maladie cardiaque.

**RCT/HDL**

2.39

(0.00-4.50)

**LDL-Cholestérol**

0.80 g/L

(Méthode directe selective- KONELAB 30 – Thermo fisher)

2.06 mmol/L

Valeurs cibles du LDL-Cholestérol selon les recommandations AFFSAPS de mars 2005 :

- 0 Facteur de risque : LDL < 2,20 g/L (5,70 mmol/L)
- 1 Facteur de risque : LDL < 1,90 g/L (4,90 mmol/L)
- 2 Facteurs de risque : LDL < 1,60 g/L (4,14 mmol/L)
- Plus de 2 facteurs de risque : LDL < 1,30 g/L (3,36 mmol/L)
- Antécédent de maladie cardiovasculaire avérée : LDL < 1,00 g/L (2,58 mmol/L)

Facteurs de risque : Diabète, Tabac, HTA, Obésité, Age>60 ans, HDL < 0,40 g/L, Sédentarité, ATCD de maladie cardiovasculaire familiale.

**Transaminases GPT (ALAT)**

(ALT IFCC – Konelab30 – Thermo fisher)

16 UI/L

(0-35)

**Transaminases GOT (ASAT)**

(AST IFCC– Konelab 30 – Thermo fisher)

22 UI/L

(0-40)

Validé par : **Dr. BENMILOUD Loubna**

LABORATOIRE SQALLI d'ANALYSES MEDICALES  
Dr. BENMILOUD  
240, Bd Brahim Roudani (ex Route d'El Jadida) Maarif Extension, Casablanca.  
Tél: 05 22 25 78 25 / 05 22 25 39 61 • Fax: 05 22 98 84 94 • Urgences : 06 68 181 182 • E-mail : labosqalli@gmail.com  
Casablanca - Patente: 240501



**Dr. BENMILOUD Loubna**, Médecin biologiste.  
Faculté de médecine et de pharmacie de Casablanca  
Diplôme universitaire de qualité en sciences de la santé  
Diplôme d'hygiène hospitalière et prévention des infections nosocomiales

Prélèvements à domicile  
sur rendez-vous

2403120004 – Mr BENTAHILA Hakim

## ELECTROPHORESE DES PROTEINES SERIQUES

### ELECTROPHORESE DES PROTEINES SERIQUES

(électrophorèse capillaire sur automate MINICAP – SEBIA)

#### Interprétation:

Protéines totales

(Dosage colorimétrique – Konelab – Thermo fisher)

(Tracé électrophorétique : voir page annexe)

Augmentation des alpha1 et alpha2 globulines.

74.00	g/L	(66.00–83.00)
191	mmol/L	(170–214)

Validé par : **Dr. BENMILOUD Loubna**

مختبر الصقلي للتحليلات الطبية  
LABORATOIRE SQALLI d'ANALYSES MEDICALES  
DR. BENMILOUD Loubna



BENTAHIA Hakim  
Né(e) le : 20/01/1961

Dr. BENMILOUD Loubna, Médecin biologiste.

Faculté de médecine et de pharmacie de Casablanca

Diplôme universitaire de qualité en sciences de la santé

Diplôme d'hygiène hospitalière et prévention des infections nosocomiales

ID : 2403120004

7j/7

Prélèvements à domicile  
sur rendez-vous

## Electrophorèse des protéines sériques

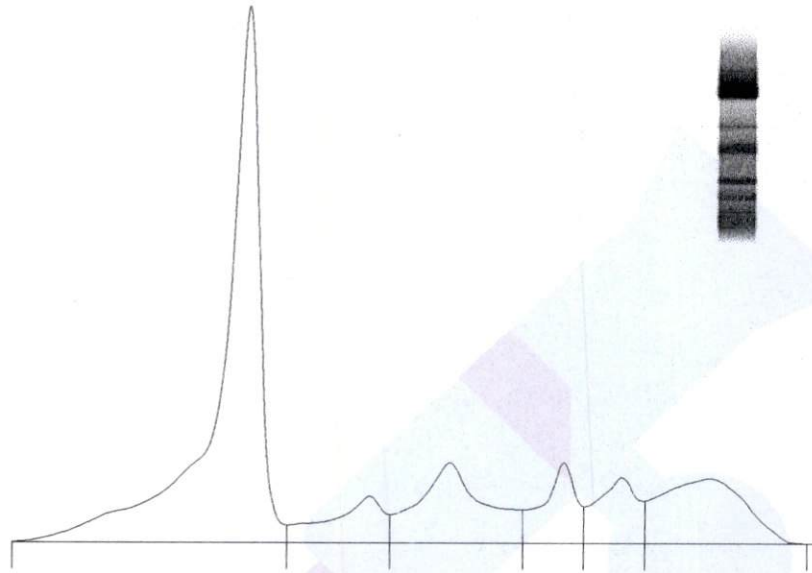

Nom	%	Normales %	g/L	Normales g/L
Albumine	52,5	< 55,8 - 66,1	38,9	40,2 - 47,6
Alpha 1	6,4	> 2,9 - 4,9	4,7	2,1 - 3,5
Alpha 2	13,6	> 7,1 - 11,8	10,1	5,1 - 8,5
Beta 1	6,7	4,7 - 7,2	5,0	3,4 - 5,2
Beta 2	6,8	> 3,2 - 6,5	5,0	2,3 - 4,7
Gamma	14,0	11,1 - 18,8	10,4	8,0 - 13,5

Rapp. A/G : 1,11

P. T. : 74 g/L

Commentaire :

Augmentation des alpha1 et alpha2 globulines.

مختبر الصقلي للتحليلات الطبية  
BORATOIRE SQALLI D'ANALYSES MEDICALES  
Dr. BENMILOUD Loubna  
40, Bd Brahim Roudani, Maarif  
Tel: 05 22 25 78 25 / 05 22 25 39 61  
Casablanca Patente: 35805014



**Dr. BENMILOUD Loubna**, Médecin biologiste.  
Faculté de médecine et de pharmacie de Casablanca  
Diplôme universitaire de qualité en sciences de la santé  
Diplôme d'hygiène hospitalière et prévention des infections nosocomiales

Prélèvements à domicile  
sur rendez-vous

**FACTURE N° : 240001426**

CASABLANCA le 12-03-2024

**Mr BENTAHILA Hakim**

Récapitulatif des analyses			
CN	Analyse	Val	Clefs
9105	Prélèvement sanguin	E25	E
0101	Albuminémie (Méthode immunologique)	B60	B
0104	Calcium	B30	B
0106	Cholestérol total	B30	B
0110	Cholestérol HDL+ L D L	B80	B
0111	Créatinine	B30	B
0114	Electrophorèse des protides	B100	B
0119	Hémoglobine glycosylée	B100	B
0120	Ionogramme complet( Na, K, Cl, Prot, RA, Ca)	B160	B
0134	Triglycérides	B60	B
0146	Transaminases O (TGO)	B50	B
0147	Transaminases P (TGP)	B50	B
0182	Urée	B30	B
0216	Numération formule	B80	B
	Glycémie à jeun	B30	B

Total des B : 890

TOTAL DOSSIER : 1030.00 DH

Arrêtée la présente facture à la somme de : mille trente dirham .

Code INPE : 093000214

AWB - Agence Rue Nassih Eddine  
RIB : 007 780 0003555000000328 25

Laboratoire SQALLI d'ANALYSES MEDICALES  
Dr. BENMILOUD  
40, Bd Brahim Roudani, Maarif  
Tél: 05 22 25 78 25 / 05 22 25 39 61  
Diplôme d'hygiène hospitalière et prévention des infections nosocomiales



093000214



