

RECOMMANDATIONS IMPORTANTES A LIRE POUR ACTIVER LES REMBOURSEMENTS ET EVITER LES REJETS

Conditions générales :

- Le cadre réservé à l'adhérent doit être dûment renseigné.
- Le cadre réservé au médecin doit être renseigné par le praticien lui-même notamment la nature de la maladie.
- La validité de la feuille de soins est limitée à 3 mois à compter de la première consultation.
- L'entente préalable est exigée pour toute hospitalisation médicale, chirurgicale, soins dentaires spéciaux, extractions multiples, parodontie orthodontie, prothèses dentaires, prothèses auditives ou orthopédiques ainsi que pour tous les actes effectués en série.
- En cas d'accident, une déclaration précisant les causes et circonstances de l'accident est à joindre à la feuille de soins.

Pharmacie :

- Les vignettes des médicaments doivent être obligatoirement jointes aux ordonnances.
- Pour les médicaments sans vignettes une facture de la pharmacie doit être jointe.

Radiologie et Biologie :

- La facture ainsi qu'une copie des résultats des analyses ou du compte rendu (sous pli confidentiel) doivent être jointes à l'ordonnance médicale pour toute demande de remboursement.
- Un pli confidentiel du médecin prescripteur des analyses ou radios peut être demandé par le médecin conseil de la mutuelle.

Optique :

- L'ordonnance du médecin prescripteur et la facture de l'opticien sont à joindre à la feuille de soins.

Rééducation :

- L'entente préalable renseignée par le médecin prescripteur est exigée avant le début des séances de rééducations.
- Pour le remboursement, la facture et le calendrier des séances effectuées sont à joindre à la feuille de soins.

Dentaire :

- En cas de prothèses ou de traitement canalaires, l'accord préalable renseigné sur la feuille de soins est obligatoire avant le début de traitement.
- La facture doit être jointe à la feuille de soins pour toute demande de remboursement.
- La radio-après soins est obligatoire en cas de prothèses ou de traitement canalaires.

Maladie et Affection Longue Durée ALD et ALC :

- La déclaration de maladie chronique doit être renseignée par le médecin prescripteur et renouvelée tous les 6 mois.

Adresses Mails utiles

- Réclamation : contact@mupras.com
- Prise en charge : pec@mupras.com
- Adhésion et changement de statut : adhesion@mupras.com

La MUPRAS garantit le respect de la loi n° 09-08 relative à la protection des personnes physiques à l'égard du traitement des données à caractère personnel.

MUPRAS : Centre Allal Ben Abdellah - 6ème Etage Angle Rue Mohamed Fakir et Rue Allal Ben Abdellah - Quartier de l'H-
Casablanca 20000 - Tél : 05 22 20 45 45 (LG) - Fax : 05 22 22 78 18 - www.mupras.com



MUPRAS
Mutuelle de Prévoyance
& d'Actions Sociales
de Royal Air Maroc

Déclaration de Maladie

M23-014570

☐ Maladie

☐ Dentaire

☐ Optique

☐ Autres

Cadre réservé à l'adhérent (e)

Matricule : 528 Société : RAM
☐ Actif ☒ Pensionné(e) ☐ Autre :
 Nom & Prénom : BENOUGHOU MOHAMED
 Date de naissance : 29/01/42
 Adresse : 3, Rue Saïa EL BOUHAÏM EL BACHAG
 App 55 - P. P. J. M. CASABLANCA
 Tél : 066880612 Total des frais engagés : 3889,80 Dhs
 0522 250700

Cadre réservé au Médecin

Cachet du médecin :

Date de consultation : 18.3.2024
 Nom et prénom du malade : Age:
 Lien de parenté : ☒ Lui-même ☐ Conjoint ☐ Enfant
 Nature de la maladie : Tumeur du Dabluje
 Affection longue durée ou chronique : ☐ ALD ☐ ALC Pathologie : EXYSL
 En cas d'accident préciser les causes et circonstances : TVE / Couille
 Dans le cas où la maladie aurait un caractère confidentiel, communiquer les renseignements sous pli confidentiel à l'attention du médecin conseil de la Mutuelle.

J'atteste sur l'honneur l'exactitude des renseignements portés sur la présente déclaration. Je déclare avoir pris connaissance de la clause relative à la protection des données personnelles.

Fait à : CASABLANCA

Le : 24/03/2024

Signature de l'adhérent(e) :

Autorisation CNDP N° : AA-215 / 2019

RELEVÉ DES FRAIS ET HONORAIRES

Dates des Actes	Natures des Actes	Nombre et Coefficient *	Montant détaillé des Honoraires	Cachet et signature du Médecin attestant le Paiement des Actes
12.3.2024			02 : 400,00	
18.3.2024			Contrôle	

EXECUTION DES ORDONNANCES

Cachet du Pharmacie ou du fournisseur	Date	Montant de la facture
	18/03/2024	394,18

ANALYSES - RADIOGRAPHIES

Cachet et signature du Laboratoire et du Radiologue	Date	Désignation des Coefficients	Montant des Honoraires
	18/03/2024	RX panoramique	900,00
	18.03.2024	B350 + PC	494,00
	19.03.2024	Bd250 + PC	1700,00

AUXILIAIRES MEDICAUX

Cachet et signature du Praticien	Date des Soins	Nombre				Montant détaillé des Honoraires
		AM	PC	IM	IV	

RELEVÉ DES FRAIS ET HONORAIRES

Le praticien est prié de préciser la dent traitée, l'acte pratiqué en indiquant la nature des soins.

Important :

Veuillez joindre les radiographies en cas de prothèses ou de traitement canalaires, ainsi que le bilan de l'ODF.

SOINS DENTAIRES

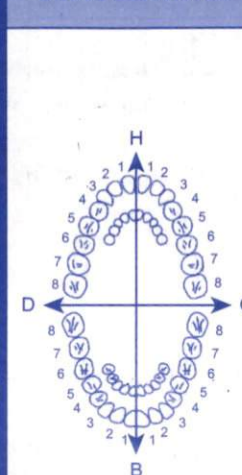

Dents Traitées Nature des Soins Coefficient

COEFFICIENT DES TRAVAUX

MONTANTS DES SOINS

DEBUT D'EXECUTION

FIN D'EXECUTION

O.D.F PROTHESES DENTAIRES

DETERMINATION DU COEFFICIENT MASTICATOIRE

H	
25533412	21433552
00000000	00000000
D	G
00000000	00000000
35533411	11433553
B	

(Création, remont, adjonction)

Fonctionnel, Thérapeutique, nécessaire à la profession

COEFFICIENT DES TRAVAUX

MONTANTS DES SOINS

DATE DU DEVIS

DATE DE L'EXECUTION

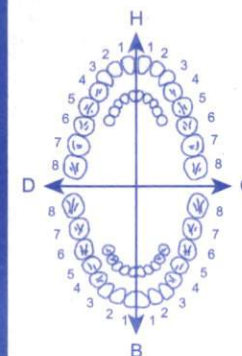

VISA ET CACHET DU PRATICIEN ATTESTANT LE DEVIS

VISA ET CACHET DU PRATICIEN ATTESTANT L'EXECUTION

Dr Younes KITANE

Spécialiste en Médecine Interne

Tufts University, Boston USA

Maladies Autoimmunes

M.Rhumatismales

Biothérapie

Check-up

الدكتور يونس كتان

إختصاصي في الأمراض الباطنية

جامعة تافتس بوسطن أمريكا

أمراض المناعة الذاتية

أمراض الروماتيزم

الأدوية البيولوجية



Casablanca le

18.12.2024

الدار البيضاء في

Genevieve
Mohamed

1572000

AUMENTIN

1 sachet

6700

Ultrax

1340

Colchicine

1802

7394,80



184 Angle BD 2 Mars et BD El Fida Résidence La Perla Etage 5, Apt 20



cabmedecineinterne@gmail.com / cabinet.kitane@gmail.com



05 22 81 58 89

Dr Younes Kitane
Spécialiste en Médecine Interne
184 Bd 2 Mars Etage 5, Apt 20 El Fida
05 22 81 58 89 / 05 22 81 58 89
cabinet.kitane@gmail.com
INPE: 5

Dr. Younes Kitane
Spécialiste en Médecine Interne
01 84 34 21 58 / 01 84 34 21 58
cabinet.kitane@gmail.com
01 84 34 21 58 / 01 84 34 21 58

200

200

الأثار الجانبية الشائعة جدا:

يمكن أن تظهر لدى أكثر من شخص واحد من أصل 10:

- الإسهال (عند الكبار).

الأثار الجانبية الشائعة:

يمكن أن تظهر لدى أقل من شخص واحد من أصل 10:

- السعال (عدوى ناتجة عن القطرات التي تسمى المبيدات، وتظهر على مست).
- الغثين، لاسيما عند تناول جرعات مرتفعة.

← إذا ظهرت عليك أو على طفلك هذه الأثار الجانبية، فاصصل على لخذ أو عمن

- التي.

الأثار الجانبية قليلة الشوع:

يمكن أن تظهر لدى أقل من شخص واحد من أصل 100:

- طلع جلدي، حكة.
- طلع جلدي يبرز مع حكة (شري).
- عسر الهضم.
- دوأر.
- صداع الرأس.

الأثار الجانبية قليلة الشوع التي يمكن أن تظهر عند إجراء تحاليل الدم:

- ارتفاع معدل بعض المواد (الأنهيمات) التي ينتجها الكبد.

الأثار الجانبية النادرة:

يمكن أن تظهر لدى أقل من شخص واحد من أصل 1000:

- طلع جلدي، يمكن أن تكون هذه تجمعات تشبه بقعا صغيرة (نقط سوداء مر) وحولها حلقة داكنة: حماس عديدة الأشكال).

← إذا ظهرت عليك هذه الأعراض، فاصصل بطبيبك على وجه الاستعجال.

الأثار الجانبية النادرة التي يمكن أن تظهر عند إجراء تحاليل الدم:

- انخفاض عدد الخلايا التي تساهم في تشر الدم (الصفيحات).

- انخفاض عدد الكريات البيضاء.

أثار جانبية أخرى

يمكن أن تظهر أثار جانبية أخرى لدى عدد ضئيل من الأشخاص إلا أن ترددها:

- ردود فعل تحسسية (انظر أعلاه).
- التهاب الأمعاء الغليظة (انظر أعلاه).
- التهاب الغشاء الحاملي الذي يحمي بالبنامغ (التهاب السحايا المعقم).
- ردود الفعل الجلدية الحادة:
- طلع منتشر يصاحبه تجمعات وتوفك الجلد، لاسيما حول الفم والأنف والعين.
- ستيقوس جونسون، وشكل من الطلع أكثر حدة وتسبب في انفصال جلدي حاد.
- الجلدي: متلازمة ليليل).
- طلع جلدي أحمر منتشر نصاحبه تجمعات صغيرة تحتوي على قيح (التهاب).
- طلع حرقشي أحمر نصاحبه كلال تحت الجلد وتجمعات (بثور لامشي).
- متلازمة الأعراض الشبيهة بالإنتان مع طلع جلدي وحام وتضخم في الر.
- طبيعية (بما في ذلك زيادة خلايا الدم البيضاء (فرط المعضات) وإزديمت).

← إذا ظهر عليك أحد هذه الأعراض، فاصصل بطبيبك على الفور.

- التهاب الكبد.
- اليرقان، الذي ينتج عن ارتفاع معدل البيلروبين في الدم (وهي مادة ينتجها
- للبشرة وفي المنطقة البيضاء من العين.
- التهاب الكلى.
- استمطلة مدة تخر الدم.
- فرط النشاط.
- تشنجات (لدى الأشخاص الذين يتناولون جرعات مرتفعة من أو عشتان أو
- اللسان الأسود (اشعرار اللسان).
- تلون الأسنان (لدى الأطفال)، ويختفي عموما عند فرش الأسنان.

الأثار الجانبية التي يمكن أن تظهر عند إجراء تحاليل الدم أو البول:

- انخفاض مهم في عدد الكريات البيضاء.
- انخفاض عدد الكريات الحمراء (فقر الدم الانحلالي).
- بثورات في البول.

التصريح بالأثار الجانبية

إن شعرت بأي أثر غير مستحب، المرجو إخبار الطبيب أو الصيدلي. ينطبق ذلك نكره بهذه التشرة. يمكنك أيضا الإبلاغ عن الأثار الجانبية مباشرة عبر نظام الإبل GlaxoSmithKline Maroc 42-44 تقاطع بوليفارد الرشدي وشارع أبو الدار البيضاء 20000. أو على البريد الإلكتروني ilance.na@gsk.com

5. كيف يمكن حفظ أوز

يحفظ بعيدا عن مزاى ومعد

تاريخ انتهاء الصالحة

لا ينبغي استخدام أو عشتان

على العبوة

شروط الحفظ

يحفظ بعيدا عن الرطوبة وفي

تحذيرات خاصة

لا ينبغي رمي الأدوية في ش

المعالجة. استشر الصيدلي ع

PPV : 157,20 DH

LOT : 653287

PER : 07/25



mentionné dans ce

Que contient cette notice ?

1. Qu'est-ce que AUGMENTIN et dans quels cas est-il utilisé ?
2. Quelles sont les informations à connaître avant de prendre ?
3. Comment prendre AUGMENTIN ?
4. Quels sont les effets indésirables éventuels ?
5. Comment conserver AUGMENTIN ?
6. Contenu de l'emballage et autres informations.

1. QU'EST-CE QUE AUGMENTIN ET DANS QUELS CAS EST-IL

Classe pharmacothérapeutique : Association de pénicillines, y compris les bêta-lactamase

- code ATC : J01CR02.

AUGMENTIN est un antibiotique qui tue les bactéries responsables de deux molécules différentes, appelées amoxicilline et acide clavulanique. Elles appartiennent à un groupe de médicaments appelés « pénicillines », qui peuvent être inefficaces (être inactivés). L'autre constituant actif (l'acide clavulanique) empêche l'inactivation.

AUGMENTIN est utilisé chez l'adulte et chez l'enfant pour traiter :

- infections de l'oreille moyenne et des sinus,
- infections des voies respiratoires,
- infections des voies urinaires,
- infections de la peau et des tissus mous, incluant les infections des os et des articulations.

2. QUELLES SONT LES INFORMATIONS À CONNAÎTRE AVANT

Si votre médecin vous a informé(e) d'une intolérance à certains médicaments, ne prenez pas Augmentin 1g/125mg, Adultes, poudre pour suspension.

Ne prenez jamais AUGMENTIN :

- si vous êtes allergique à l'amoxicilline, à l'acide clavulanique ou à d'autres composants contenus dans ce médicament, mentionnés dans la notice.
- si vous avez déjà présenté une réaction allergique grave (d'hypersensibilité) à un antibiotique. Ceci peut inclure une éruption cutanée ou un gonflement de la gorge.
- si vous avez déjà eu des problèmes au foie ou développé une jaunisse (jaune) lors de la prise d'un antibiotique.

→ **Ne prenez pas AUGMENTIN si vous êtes dans l'une des situations ci-dessus.**

En cas de doute, demandez conseil à votre médecin ou votre pharmacien avant de prendre AUGMENTIN.

Avertissements et précautions

Adressez-vous à votre médecin ou votre pharmacien avant de prendre AUGMENTIN.

- souffrez de mononucléose infectieuse,
- êtes traité(e) pour des problèmes au foie ou aux reins,
- n'urinez pas régulièrement.

En cas de doute, demandez conseil à votre médecin ou votre pharmacien avant de prendre AUGMENTIN.

Dans certains cas, votre médecin pourra rechercher le type de l'infection. Selon les résultats, il pourra vous prescrire un dosage différent ou un autre médicament.

Réactions nécessitant une attention particulière

AUGMENTIN peut aggraver certaines maladies ou engendrer de graves effets indésirables, notamment des réactions allergiques, des convulsions et une intolérance au lactose. Lorsque vous prenez AUGMENTIN, vous devez surveiller certains effets indésirables. Voir « Réactions nécessitant une attention particulière ».

Tests sanguins et urinaires

Si vous effectuez des analyses de sang (nombre de globules rouges, fonctionnelles hépatiques) ou des analyses d'urine (dosage du glucose), informez votre médecin ou votre pharmacien que vous prenez AUGMENTIN. En effet, ces analyses peuvent être faussées par la prise de ce médicament.

Autres médicaments et AUGMENTIN :

Informez votre médecin ou votre pharmacien si vous prenez, avez pris ou devez prendre tout autre médicament.

Si vous prenez de l'allopurinol (en traitement de la goutte) avec AUGMENTIN, le risque de réaction cutanée allergique est plus élevé.

الأثار الجانبية الشائعة جدا:

يمكن أن تظهر لدى أكثر من شخص واحد من أصل 10:

- الإسهال (عند الكبار).

الأثار الجانبية الشائعة:

يمكن أن تظهر لدى أقل من شخص واحد من أصل 10:

- السعال (عندى نتيجة عن القطرات التي تسمى المبيستات، وتظهر على مست).
- الغثين، لاسيما عند تناول جرعات مرتفعة.

← إذا ظهرت عليك أو على طفلك هذه الأثار الجانبية، فاصصل على لخذ أو عمن

- التي.

الأثار الجانبية قليلة الشوع:

يمكن أن تظهر لدى أقل من شخص واحد من أصل 100:

- طلع جلدي، حكة.
- طلع جلدي يبرز مع حكة (شري).
- عسر الهضم.
- دوأر.
- صداع الرأس.

الأثار الجانبية قليلة الشوع التي يمكن أن تظهر عند إجراء تحاليل الدم:

- ارتفاع معدل بعض المواد (الأنهيمات) التي ينتجها الكبد.

الأثار الجانبية النادرة:

يمكن أن تظهر لدى أقل من شخص واحد من أصل 1000:

- طلع جلدي، يمكن أن تكون هذه تجمعات تشبه بقعا صغيرة (نقط سوداء مر وحولها حلقة داكنة: حماس عديدة الأشكال).

← إذا ظهرت عليك هذه الأعراض، فاصصل بطبيبك على وجه الاستعجال.

الأثار الجانبية النادرة التي يمكن أن تظهر عند إجراء تحاليل الدم:

- انخفاض عدد الخلايا التي تساهم في تشر الدم (الصفيحات).

- انخفاض عدد الكريات البيضاء.

أثار جانبية أخرى

يمكن أن تظهر أثار جانبية أخرى لدى عدد ضئيل من الأشخاص إلا أن ترددها:

- ردود فعل تحسسية (انظر أعلاه).
- التهاب الأمعاء الغليظة (انظر أعلاه).
- التهاب الغشاء الحامي الذي يحمي بطنامغ (التهاب السحايا المعقم).
- ردود الفعل الجلدية الحادة:
- طلع منتشر يصاحبه تجمعات وتوفك الجلد، لاسيما حول الفم والأنف والعين.
- ستيقوس جونسون، وشكل من الطلع أكثر حدة وتسبب في انفصال جلدي ح.
- الجلدي: متلازمة ليليل).
- طلع جلدي أحمر منتشر نصاحبه تجمعات صغيرة تحتوي على قيح (التهاب).
- طلع حترشي أحمر نصاحبه ككل تحت الجلد وتجمعات (بثر لمتشي).
- متلازمة الأعراض الشبيهة بالإنتان مع طلع جلدي وحمي وتضخم في الر.
- طبيعية (بما في ذلك زيادة خلايا الدم البيضاء (فرط المعضات) وإزديمت).

← إذا ظهر عليك أحد هذه الأعراض، فاصصل بطبيبك على الفور.

- التهاب الكبد.
- اليرقان، الذي ينتج عن ارتفاع معدل البيلروبين في الدم (وهي مادة ينتجها
- للبشرة وفي المنطقة البيضاء من العين.
- التهاب الكلى.
- استمطلة مدة تخر الدم.
- فرط النشاط.
- تشنجات (لدى الأشخاص الذين يتناولون جرعات مرتفعة من أو عشتان أو
- اللسان الأسود (إشعرار اللسان).
- تلون الأسنان (لدى الأطفال)، ويختفي عموما عند فرش الأسنان.

الأثار الجانبية التي يمكن أن تظهر عند إجراء تحاليل الدم أو البول:

- انخفاض مهم في عدد الكريات البيضاء.
- انخفاض عدد الكريات الحمراء (فقر الدم الانحلالي).
- بلورات في البول.

التصريح بالأثار الجانبية

إن شعرت بأي أثر غير مستحب، المرجو إخبار الطبيب أو الصيدلي. ينطبق ذلك نكره بهذه التشرة. يمكنك أيضا الإبلاغ عن الأثار الجانبية مباشرة عبر نظام الإبل GlaxoSmithKline Maroc 42-44 تقاطع بوليفارد الرشدي وشارع أبو الدار البيضاء 20000. أو على البريد الإلكتروني ilance.na@gsk.com

5. كيف يمكن حفظ أوز

يحفظ بعيدا عن مزاى ومعتد

تاريخ انتهاء الصلابة

لا ينبغي استخدام أو عشتان

على العبوة

شروط الحفظ

يحفظ بعيدا عن الرطوبة وفي

تحذيرات خاصة

لا ينبغي رمي الأدوية في ش

المعالجة. استشر الصيدلي ع

PPV : 157,20 DH

LOT : 653287

PER : 07/25



mentionné dans cette notice

Que contient cette notice ?

1. Qu'est-ce que AUGMENTIN et dans quels cas est-il utilisé ?
2. Quelles sont les informations à connaître avant de prendre ?
3. Comment prendre AUGMENTIN ?
4. Quels sont les effets indésirables éventuels ?
5. Comment conserver AUGMENTIN ?
6. Contenu de l'emballage et autres informations.

1. QU'EST-CE QUE AUGMENTIN ET DANS QUELS CAS EST-IL

Classe pharmacothérapeutique : Association de pénicillines, y compris les bêta-lactamase

- code ATC : J01CR02.

AUGMENTIN est un antibiotique qui tue les bactéries responsables de deux molécules différentes, appelées amoxicilline et acide clavulanique. Elles appartiennent à un groupe de médicaments appelés « pénicillines », qui peuvent être inactives (être inactivés). L'autre constituant actif (l'acide clavulanique) empêche les bactéries de détruire l'antibiotique.

AUGMENTIN est utilisé chez l'adulte et chez l'enfant pour traiter :

- infections de l'oreille moyenne et des sinus,
- infections des voies respiratoires,
- infections des voies urinaires,
- infections de la peau et des tissus mous, incluant les infections des os et des articulations.

2. QUELLES SONT LES INFORMATIONS À CONNAÎTRE AVANT

Si votre médecin vous a informé(e) d'une intolérance à certains médicaments, ne prenez pas Augmentin 1g/125mg, Adultes, poudre pour suspension.

Ne prenez jamais AUGMENTIN :

- si vous êtes allergique à l'amoxicilline, à l'acide clavulanique ou à d'autres composants contenus dans ce médicament, mentionnés dans la notice.
- si vous avez déjà présenté une réaction allergique grave (d'hypersensibilité) à un antibiotique. Ceci peut inclure une éruption cutanée ou un gonflement de la face, des lèvres, de la gorge ou de la langue.
- si vous avez déjà eu des problèmes au foie ou développé une jaunisse (jaunissement de la peau) lors de la prise d'un antibiotique.

→ Ne prenez pas AUGMENTIN si vous êtes dans l'une des situations ci-dessus.

En cas de doute, demandez conseil à votre médecin ou votre pharmacien avant de prendre AUGMENTIN.

Avertissements et précautions

Adressez-vous à votre médecin ou votre pharmacien avant de prendre AUGMENTIN :

- souffrez de mononucléose infectieuse,
- êtes traité(e) pour des problèmes au foie ou aux reins,
- n'urinez pas régulièrement.

En cas de doute, demandez conseil à votre médecin ou votre pharmacien avant de prendre AUGMENTIN.

Dans certains cas, votre médecin pourra rechercher le type de l'infection. Selon les résultats, il pourra vous prescrire un dosage différent ou un autre médicament.

Réactions nécessitant une attention particulière

AUGMENTIN peut aggraver certaines maladies ou engendrer de graves effets indésirables, notamment des réactions allergiques, des convulsions et une insuffisance rénale. Lorsque vous prenez AUGMENTIN, vous devez surveiller certains effets indésirables. Voir « Réactions nécessitant une attention particulière ».

Tests sanguins et urinaires

Si vous effectuez des analyses de sang (nombre de globules rouges, fonctionnelles hépatiques) ou des analyses d'urine (dosage du glucose, le médecin ou l'infirmière(ier) que vous prenez AUGMENTIN. En cas de doute, demandez conseil à votre médecin ou votre pharmacien.

Autres médicaments et AUGMENTIN :

Informez votre médecin ou votre pharmacien si vous prenez, avez pris ou devez prendre tout autre médicament.

Si vous prenez de l'allopurinol (en traitement de la goutte) avec AUGMENTIN, le risque de réaction cutanée allergique est plus élevé.



ULTRA-LEVURE[®]

Saccharomyces boulardii

ULTRA-LEVURE 250 mg, gélules

ULTRA-LEVURE 250 mg, poudre pour suspension buvable
Saccharomyces boulardii CNCM 1-745 lyophilisé

Poudre pour suspension buvable

Veuillez lire attentivement cette notice avant de prendre ce médicament. Elle contient des informations importantes pour votre traitement.

- Si vous avez d'autres questions, si vous avez un doute, demandez plus d'informations à votre médecin ou à votre pharmacien.
- Gardez cette notice, vous pourriez avoir besoin de la relire.
- Si vous avez besoin de plus d'informations et de conseils, adressez-vous à votre pharmacien.
- Si les symptômes s'aggravent ou persistent après 2 jours, consultez votre médecin.
- Si vous remarquez des effets indésirables non mentionnés dans cette notice, ou si vous ressentez un effet grave, veuillez en informer votre médecin ou votre pharmacien.

Dans cette notice :

1. Qu'est-ce qu'ULTRA-LEVURE 250 mg gélules ou poudre pour suspension buvable et dans quel cas et à quelle dose l'utiliser ?
2. Quelles sont les informations à connaître avant de prendre ULTRA-LEVURE 250 mg gélules ou poudre pour suspension buvable ?
3. Comment prendre ULTRA-LEVURE 250 mg gélules ou poudre pour suspension buvable ?
4. Quels sont les effets indésirables éventuels ?
5. Comment conserver ULTRA-LEVURE 250 mg gélules ou poudre pour suspension buvable ?
6. Informations supplémentaires

1. Qu'est-ce qu'ULTRA-LEVURE 250 mg gélules ou poudre pour suspension buvable et dans quel cas est-il utilisé ?

ULTRA-LEVURE 250 mg, gélules : chaque gélule contient 250 mg de *Saccharomyces boulardii* CNCM 1-745 sous forme lyophilisée (au minimum 6 milliards de cellules reviviscentes).

ULTRA-LEVURE 250 mg, poudre pour suspension buvable : chaque sachet-dose contient 250 mg de *Saccharomyces boulardii* CNCM 1-745 sous forme lyophilisée (au minimum 6 milliards de cellules reviviscentes).

- ULTRA-LEVURE 250 mg gélules ou poudre pour suspension buvable est indiqué pour prévenir la diarrhée due à la prise d'antibiotiques chez les personnes prédisposées à développer une diarrhée à *Clostridium difficile* ou une rechute de diarrhée due à *Clostridium difficile*.
- ULTRA-LEVURE 250 mg gélules ou poudre pour suspension buvable est indiqué pour traiter les diarrhées aiguës chez les enfants jusqu'à 12 ans, en complément de la réhydratation orale.

En cas de doute demandez conseil à votre médecin ou à votre pharmacien.

2. Quelles sont les informations à connaître avant de prendre ULTRA-LEVURE 250 mg gélules ou poudre pour suspension buvable ?

Ne prenez jamais ULTRA-LEVURE 250 mg gélules ou poudre pour suspension buvable

- Si vous êtes allergique à *Saccharomyces boulardii* CNCM 1-745 ou à l'un des autres composants contenus dans ce médicament, mentionnés dans la rubrique 6,

- Si vous êtes allergique aux autres levures,
- Si vous êtes porteur d'un cathéter veineux central,

- Patients immunodéprimés ou hospitalisés (en raison d'un état critique ou dont le système immunitaire est affaibli).

Faites attention avec ULTRA-LEVURE 250 mg gélules ou poudre pour suspension buvable

- Puisqu'une diarrhée peut causer une perte importante d'eau et d'électrolytes, il est important de bien vous réhydrater.
- Si vous mélangez ULTRA-LEVURE 250 mg gélules ou poudre pour suspension buvable avec un liquide ou un aliment glacé ou susceptible d'être porté à une température de plus de 50°C, l'activité de ce médicament peut être diminuée.
- Si vous prenez déjà d'autres médicaments, veuillez lire également la rubrique «Utilisation d'autres médicaments».

En cas de :

- Température supérieure à 38°C,
- Douleurs fortes au niveau du ventre,
- Présence de sang dans les selles,
- Vomissements associés à la diarrhée,
- Persistance de la diarrhée au-delà de trois jours.

منع:

04/23

04/26

67.00 DH

ODEX MAROC

كوليشين أوبوكالسيوم 1 ملغ، أقراص قابلة للكسر، غلبة 20 قرص (كوليشين مبلور)

التحذيرات الخاصة

مهم: الإسهال (البراز المائي أكثر من 3 مرات في اليوم) أثناء فترة العلاج، سواء كانت مصحوبة بأعراض والقيء أو لا، لأن ذلك قد يكون من العلامات الأولى للجرعة المفرطة، والتي يمكن أن تكون خطيرة. فاستشر طبيبك على وجه السرعة حتى يرى ما إن كان عليك تخفيض الجرعة أو التوقف عن أخذ علاج كوليشين.

قبل تناول هذا الدواء لأنها تضم معلومات مهمة عن علاجه.

إلى أفرادها مجدداً.

استشر الطبيب أو الصيدلي.

لا تلم بإسهالها لأي شخص آخر. لأنه يمكن أن ينسب لهم في خسر حتى لو كانت أعراض مرضهم هي نفس أعراضك.

تتبع: فاستشر الطبيب أو الصيدلي. ينطبق الأمر أيضاً على جميع الأعراض الجانبية غير المذكورة في هذه النشرة. راجع الفقرة 6.

2. ما الذي يجب أن أعرفه قبل استخدام أوبوكالسيوم 1 ملغ، أقراص قابلة للكسر؟

3. ما هي طريقة استعمال أقراص كوليشين أوبوكالسيوم 1 ملغ، أقراص قابلة للكسر؟

4. ما هي الأعراض الجانبية المحتملة؟

5. ما هي طريقة تخزين أقراص كوليشين أوبوكالسيوم 1 ملغ، أقراص قابلة للكسر؟

6. معلومات إضافية.

1. ما هي أقراص كوليشين أوبوكالسيوم 1 ملغ، أقراص قابلة للكسر وما هي دواعي استخدامها؟

الصف: الصيدلي العلاجي، فئة الأدوية المضادة للقرص ومضادات الالتهاب

رمز التصنيف الكيميائي العلاجي التشريحي ATC : M04AC01

يوصى باستخدام هذا الدواء:

• لعلاج والوقاية من نوبات القرص.

• مرض دوري.

• مرض بهجت.

• نوبات الميكروكريستالين الحادة.

• علاج التهاب غشاء التامور مع التهابات الكلاسيكية خلال نوبة التهاب غشاء التامور الأولى أو تكررها.

2. ما الذي تحتاج إلى معرفته قبل استخدام أقراص كوليشين أوبوكالسيوم 1 ملغ، أقراص قابلة للكسر؟

إذا أخبرك طبيبك بوجود حساسية ضد بعض أنواع السكريات، فيرجى استشارة الطبيب قبل تناول هذا الدواء.

يمنع أخذ أقراص كوليشين أوبوكالسيوم 1 ملغ، أقراص قابلة للكسر في الحالات التالية:

• إذا كنت تعاني من حساسية (أو حساسية مقترنة) ضد المادة النشطة أو أي من المكونات الأخرى لهذا الدواء المذكورة في القسم 6.

• إذا كنت تعاني من اضطرابات شديدة على مستوى الكلى (الفشل الكلوي).

• إذا كنت تعاني من مرض كبد حاد (قصور الكبد).

• إذا كنت تستعمل مضادات حيوية مثل بريميتامين أو أخرى من عائلة الماكروليدات (باستثناء سبيراميسين).

• إذا كنت حاملاً (علاج التهاب غشاء التامور).

إذا ساورته أي شكوك، يرجى طلب المشورة من الطبيب أو الصيدلي.

التبويض والتدبير الوقائي

يجب استشارة الطبيب أو الصيدلي قبل الشروع في أخذ أقراص كوليشين أوبوكالسيوم 1 ملغ، أقراص قابلة للكسر.

التحذيرات الخاصة:

يرجى مراقبة ظهور الإسهال (البراز المائي أكثر من 3 مرات في اليوم) أثناء فترة العلاج، سواء كانت مصحوبة بأعراض مثل الغثيان والقيء أو لا، لأن ذلك قد يكون من العلامات الأولى للجرعة المفرطة، والتي يمكن أن تكون خطيرة.

إذا لاحظت هذه الأعراض، فاستشر طبيبك على وجه السرعة حتى يرى ما إن كان عليك تخفيض الجرعة أو التوقف عن أخذ علاج كوليشين.

لا ينبغي باستخدام هذا الدواء عند المرضى الذين يعانون من حساسية ضد الجليكوز أو نفس الألكالويد أو نفس السكروز / الإيزومالتاز (أعراض وراثية نادرة).

يمنع تناول كوليشين أوبوكالسيوم مع بعض المضادات الحيوية (راجع لفرة "التفاعلات الدوائية مع أقراص كوليشين أوبوكالسيوم 1 ملغ، أقراص قابلة للكسر").

احتياطات الاستخدام

إذا كنت تستخدم العلاج طويل الأمد، تأكد من تحليل دمك بانتظام.

في حالة الإصابة بأعراض الكبد والكلى، استشر طبيبك.

إذا ساورته أي شكوك، يرجى طلب المشورة من الطبيب أو الصيدلي.

التفاعلات الدوائية مع أقراص كوليشين أوبوكالسيوم 1 ملغ، أقراص قابلة للكسر

أخبر طبيبك أو الصيدلي إذا كنت تأخذ أدوية مؤخرًا أو قد تأخذ أي أدوية أخرى.

لا ينبغي بأخذ هذا الدواء في نفس الوقت مع بعض المضادات الحيوية مثل بريميتامين أو أخرى من عائلة الماكروليدات (باستثناء سبيراميسين).

إذا كنت تستعمل أي من هذه الأدوية، فلا يجب أن تأخذها بالتزامن مع كوليشين. استشر طبيبك أو الصيدلي حول ذلك.

أقراص كوليشين أوبوكالسيوم 1 ملغ، أقراص قابلة للكسر مع المواد الغذائية والمشروبات

لا ينطبق.

العمل والراحة والحماية

إذا كنت مصابة بتهاب غشاء التامور أثناء فترة الحمل، فيمنع عليك استخدام كوليشين لاحتمال إقترانها مع مضادات التهاب غير الستيرويدية.

واستشر الطبيب قبل أخذ هذا الدواء في حال ما إذا كنت حاملًا أو كنت ترضعين أو إذا كنت تخطين أنك حامل أو تخطين للحمل.

قيادة المركبات واستخدام الآلات

لا ينطبق.

محتوي أقراص كوليشين أوبوكالسيوم 1 ملغ، أقراص قابلة للكسر على الألكالويد والسكروز

3. ما هي طريقة استعمال أقراص كوليشين أوبوكالسيوم 1 ملغ، أقراص قابلة للكسر؟

يرجى دائما على أخذ هذا الدواء مع مرعاة وصفة الطبيب أو الصيدلي. واستشر طبيبك إذا كنت غير متأكد.

Dr Younes KITANE

Spécialiste en Médecine Interne
Tufts University, Boston USA

Maladies Autoimmunes
M.Rhumatismales
Biothérapie
Check-up



الدكتور يونس كتان

إختصاصي في الأمراض الباطنية
جامعة تافتس بوسطن أمريكا

أمراض المناعة الذاتية
أمراض الروماتيزم
الأدوية البيولوجية

Casablanca le 18.11.2024 الدار البيضاء في

Bernouhard.
Mohamed

Echographie
Dolleur. Veineux
du 2 Mars 14

Suspicion
+ V L

RADIOLOGIE MAARIF
BERRADA, M. BENYAHIA Z.
17, Rue Med. Bahi
Tél : 0522.25.74.82
Fax : 0522.23.77.05

Dr Younes Kitane
Spécialiste en Médecine Interne
9 184, BD 2 Mars suite 25, Tram St El Fida
Tél : 05 22 81 58 82 / 06 61 31 85
cabinet.kitane@gmail.com
N°PE: 9177

184 Angle BD 2 Mars et BD El Fida Résidence La Perla Étage 5 Appt 25

cabmedecineinterne@gmail.com / cabinet.kitane@gmail.com 05 22 81 58 89

CABINET DE RADIOLOGIE DU MAARIF

Dr. BERRADA M.
Radiologue

Dr BENYAHIA Z.
Radiologue

Domiciliation bancaire : Compte N 013 780011 20 000183001 43 48 BMCI Agence Val d'Anfa-casa
Patente : 34770967 LF 1087675

Casablanca, le 19/03/2024

FACTURE

N/Ref : Facture N° FA3192/2024

Nom & Prénom : **BENOUHOUD MOHAMED**

Date d'examen : 19/03/2024

Examen(s)	
DOPPLER MEMBRES INFERIEURS	
Montant TOTAL	900 DH

ARRETEE LA PRESENTE FACTURE A LA SOMME DE
NEUF CENTS DH

RADIOLOGIE MAARIF
BERRADA M. BENYAHIA Z.
17 Rue Med Bahi
Tél: 0522.25.74.82
Fax: 0522.28.77.05

17, Rue Mohamed BAHY (es. Rue Meissonnier) en face du bureau de pointage des taxis-
Maarif. Casablanca 20100 Tél : 0522257482.237934/253030. Fax : 0522237705

Dr Younes KITANE

Spécialiste en Médecine Interne
Tufts University, Boston USA

Maladies Autoimmunes
M.Rhumatismales
Biothérapie
Check-up

الدكتور يونس كتان

إختصاصي في الأمراض الباطنية
جامعة تافتس بوسطن أمريكا

أمراض المناعة الذاتية
أمراض الروماتيزم
الأدوية البيولوجية



Casablanca le 12/03/2024 الدار البيضاء في



Benouhou
Dolam

Contrôle de

grippe

C.R.K.

ICR 19

Dr Younes Kitane
Spécialiste en Médecine Interne
9184, Bd 2 Mars suite 25 Tran St El Fida
05 22 81 58 89 / cabinet.kitane@gmail.com
INPE: 91165975

184 Angle BD 2 Mars et BD El Fida Résidence La Perla Étage 5 Appt 25

cabmedecineinterne@gmail.com / cabinet.kitane@gmail.com

05 22 81 58 89

Dr Younes KITANE

Spécialiste en Médecine Interne
Tufts University, Boston USA

Maladies Autoimmunes
M.Rhumatismales
Biothérapie
Check-up



الدكتور يونس كتان

إختصاصي في الأمراض الباطنية
جامعة تافتس بوسطن أمريكا

أمراض المناعة الذاتية
أمراض الروماتيزم
الأدوية البيولوجية

Casablanca le

18. 12. 2024

الدار البيضاء في



Renouard
Mohamed

NFS. Laquette VS

CRP
Lecalcitonine

ICR31

D-Dimera
Uree Creatonine

BT CRT. LAL

Acide Urigue

Dr Younes Kitane
Spécialiste en Médecine Interne
184, Bd 2 Mars 5ème Etage Tram St. El Fida
05 22 81 58 89 / 06 61 31 23 48
cabinet.kitane@gmail.com
INPE: 91184444

Casablanca le 19/03/2024

Mr. **BENOUHOUD MOHAMED**
DR KITANE YOUNES.

ECHO-DOPPLER VEINEUX
DES MEMBRES INFÉRIEURS :

- Perméabilité du réseau veineux profond (Veines iliaques externes, veines fémorales communes, fémorales superficielles, veines poplitées, veines tibiales et pédieuses), avec des veines à paroi fine, dépressibles à la compression et se remplissant normalement au doppler couleur.
- Absence de thrombose ou de signe post-phlébitique.
- Veine cave inférieure normale sans altération pariétale, ni thrombose.
- Aorte de calibre normal et perméable.
- Infiltration œdémateuse des parties molles de la jambe droite.

AU TOTAL :

- **ÉCHO-DOPPLER VEINEUX DES DEUX MEMBRES INFÉRIEURS NE RÉVÉLANT PAS DE SIGNE EN FAVEUR D'UNE THROMBOPHLÉBITE.**

DR BENYAHIA Z.

Avec mes amicales salutations

IMMUNOLOGIE MAARIF
ERRAD M. BENYAHIA Z.
17, Rue Med Bahi
Tel: 0522.25.74.82
Fax 0522.23.77.05

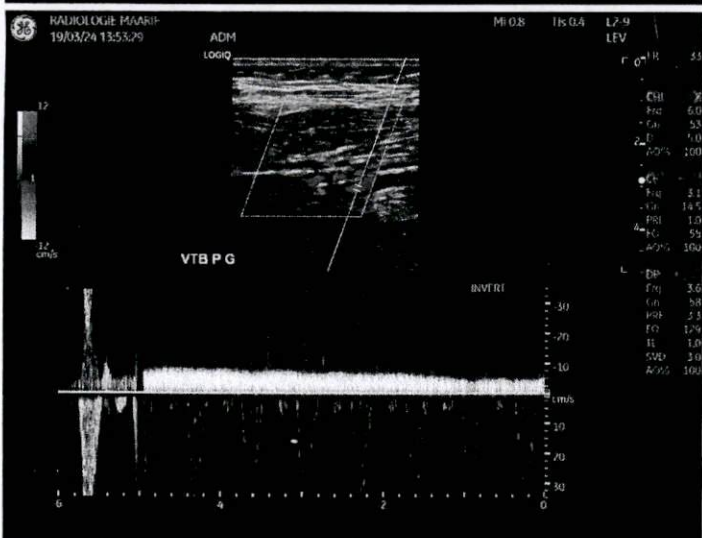
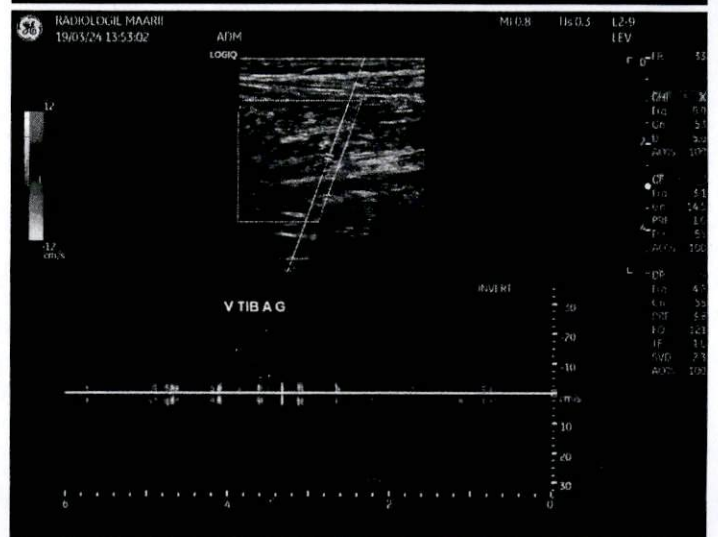
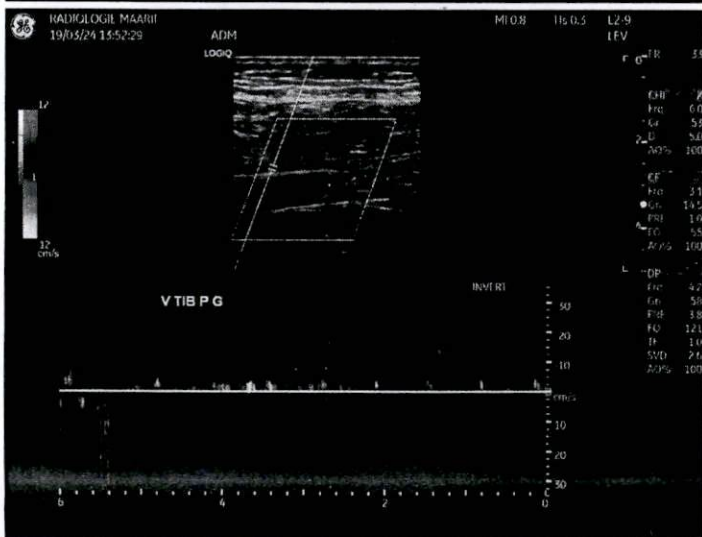
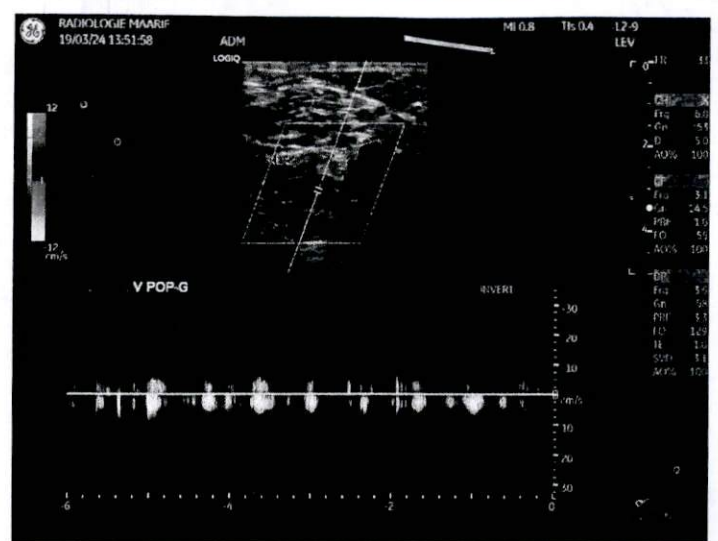
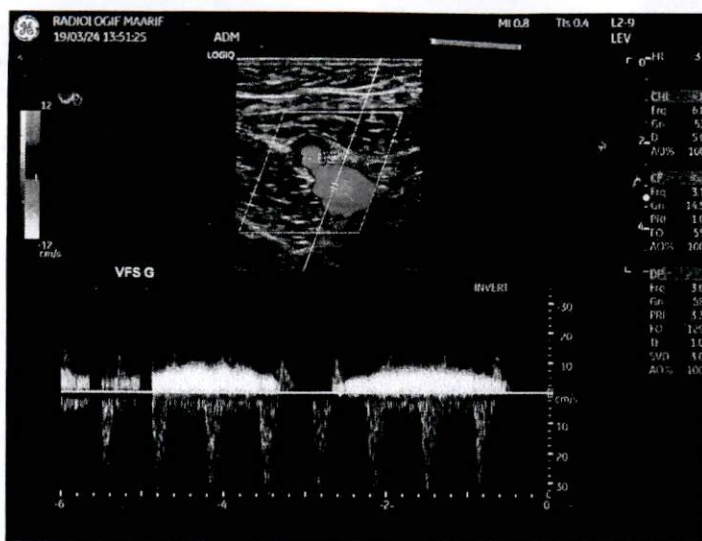

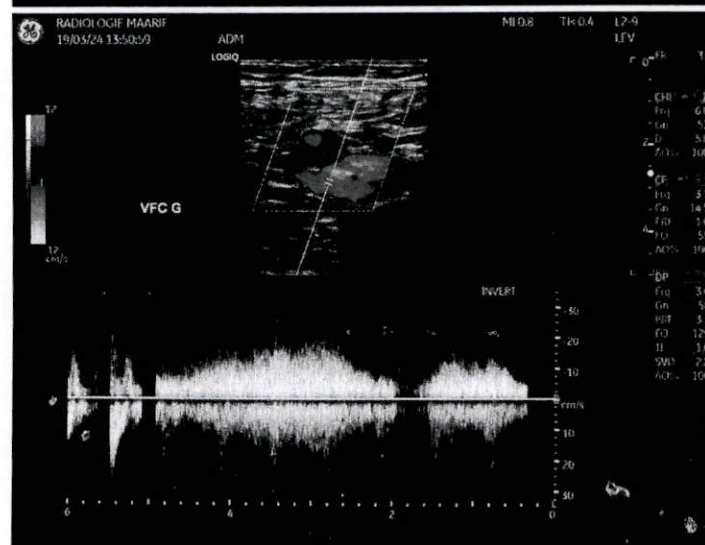
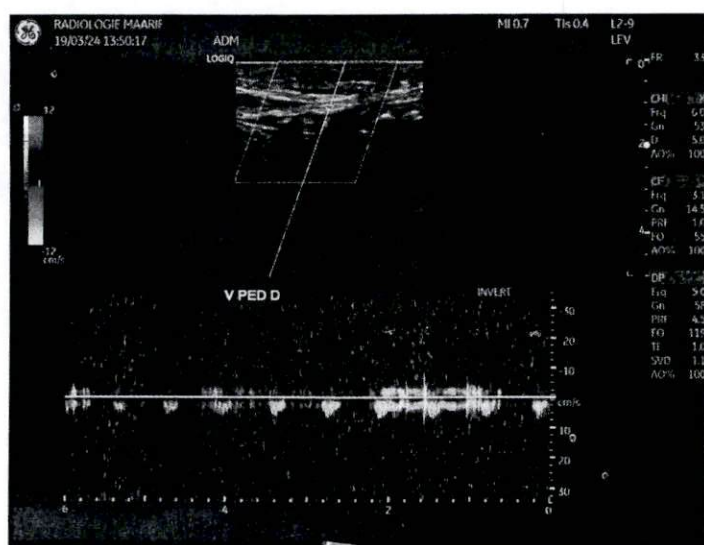
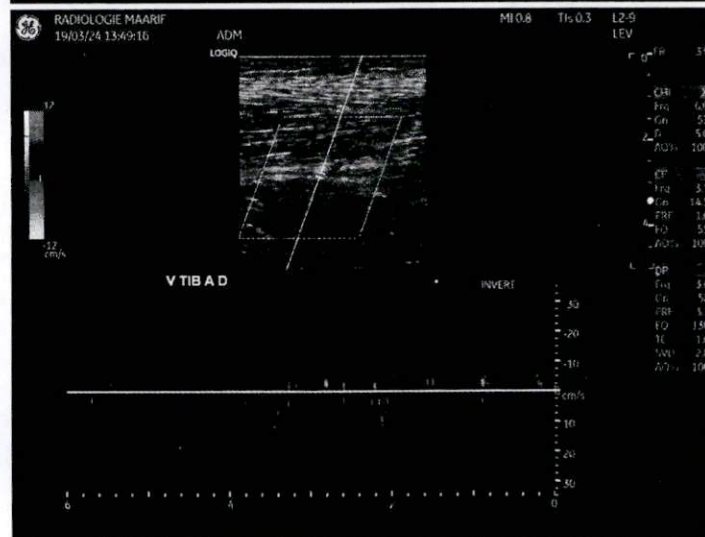
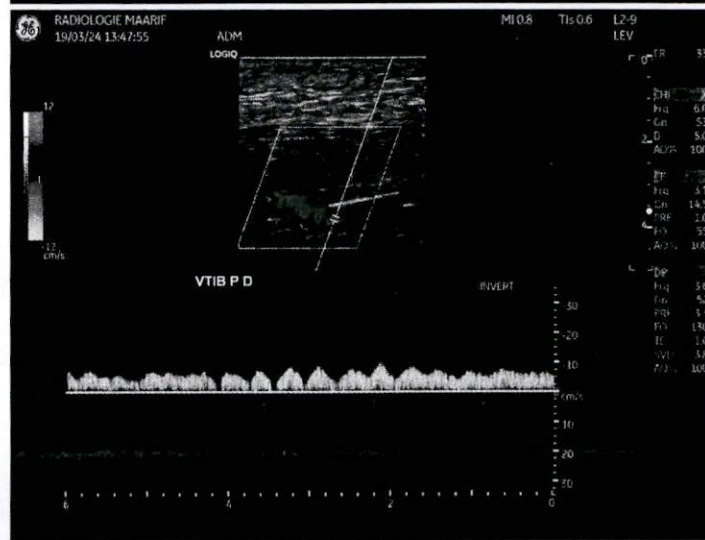
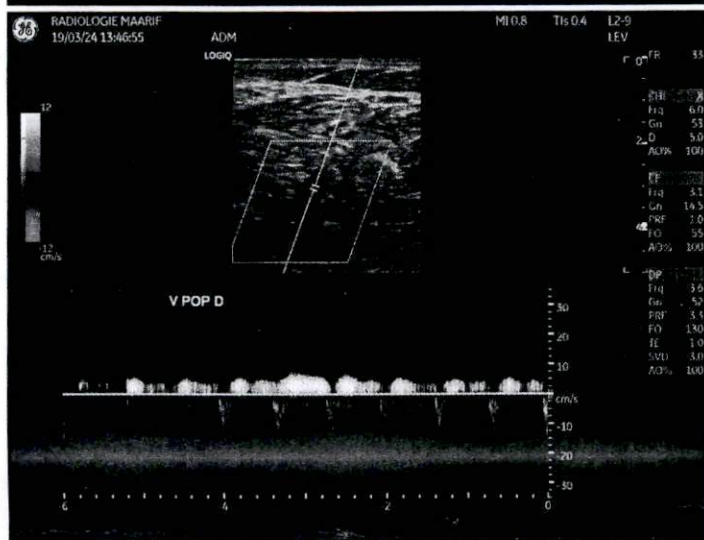
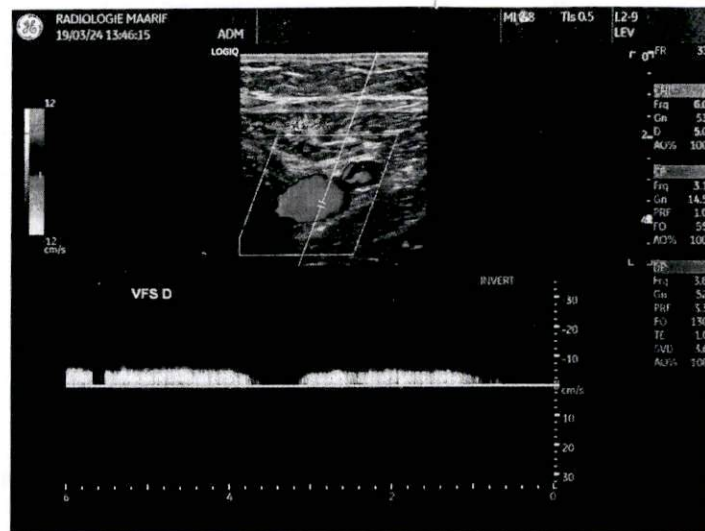
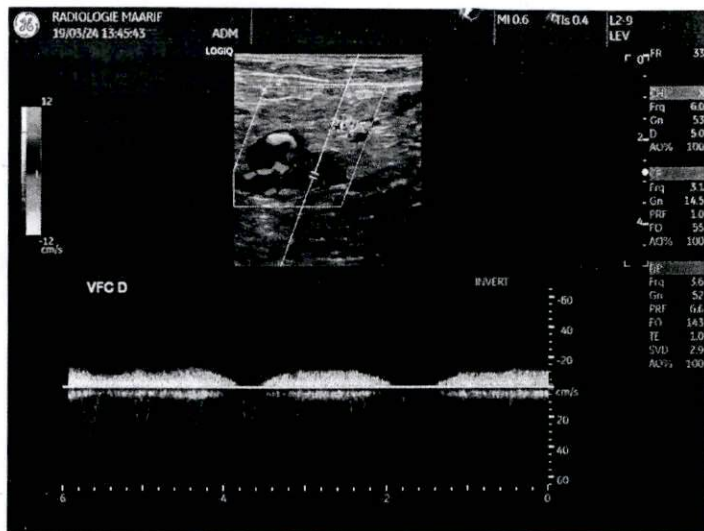



مختبر بيومديكا Laboratoire BIOMEDICA

Dr. Fathallah Harim

Pharmacien Biologiste

A. Interne du C.H.U. de Grenoble

A. Chef du Laboratoire d'Hygiène

Docteur : KITANE-Y

Prél. le : 18/03/2024

Edité le : 18/03/2024

Nom : Mr BENOUHOUD MOHAMED

Réf : ICR19

Resultats Unités Valeurs Normales

SEROLOGIE

CORTISOL 8H

Resultat.....

65.9 $\mu\text{g/L}$

Val.usuelles: 54.92 à 287.42 $\mu\text{g/L}$.

i-Chroma II, T. immunofluorescence

Dr.HARIM

**LABORATOIRE
BIOMEDICA**
160, Rue M. Maâni - Casablanca



مختبر بيومديكا Laboratoire BIOMEDICA

Dr. Fathallah Harim

Pharmacien Biologiste

A. Interne du C.H.U. de Grenoble

A. Chef du Laboratoire d'Hygiène

Facture

Référence : ICR19

Nom : Mr.BENOUHOUD

Date : 18/03/2024

Prenom : MOHAMED

Docteur : KITANE-Y

ANALYSES DEMANDEES	Total en B	Total TTC
CORTISOL A 8 H	250	335.00 DH
CPK	100	134.00 DH
Prélèvement + Deplacement + Divers ...	0	25.00 DH

350 B

494.00 DH TTC

EN VOTRE AIMABLE REGLEMENT



093000115

Casablanca 18/03/2024

BIOMEDICA
IF : 41703944
INPE : 093000115
I.C.E : 001688679000032



مختبر بيومديكا Laboratoire BIOMEDICA

Dr. Fathallah Harim

Pharmacien Biologiste

A. Interne du C.H.U. de Grenoble

A. Chef du Laboratoire d'Hygiène

Docteur : KITANE-Y

Prél. le : 19/03/2024

Edité le : 19/03/2024

Nom : Mr BENOUHOUD MOHAMED

Réf : ICR31

Resultats Unités Valeurs Normales

HEMATOLOGIE

NUMERATION FORMULE- Sysmex XN-350

HEMATIES.....	4 291 000	/mm3	[4 500 000 -- 6 100 000]
HEMOGLOBINE.....	12.4	g/dl	[13 -- 17]
HEMATOCRITE.....	37.6	%	[40 -- 55]
- VGM.....	87.63	μ3	[80 -- 100]
- CGMH.....	32.98	%	[32 -- 36]
- TGMH.....	28.9	pg	[27 -- 32]
LEUCOCYTES.....	8 720	/mm3	[4 000 -- 10 000]
POLY. NEUTROPHILES.....	69.3	%	
Soit	6 042.96	/mm3	[1 700 -- 7 000]
POLY. EOSINOPHILES.....	3.1	%	
Soit	270.32	/mm3	[50 -- 500]
POLY. BASOPHILES.....	0.3	%	
Soit	26.16	/mm3	[10 -- 100]
LYMPHOCYTES.....	17.5	%	
Soit	1 526	/mm3	[1 400 -- 4 000]
MONOCYTES.....	9.8	%	
Soit	854.56	/mm3	[100 -- 1 000]
PLAQUETTES.....	382 000	/mm3	[150 000 -- 400 000]

VITESSE DE SEDIMENTATION

VS 1ERE HEURE..... 65 mm [1 -- 10]

Technique de Westergreen.

**LABORATOIRE
BIOMEDICA**

160, Rue M. Maâni - Casablanca



مختبر بيومديكا Laboratoire BIOMEDICA

Dr. Fathallah Harim

Pharmacien Biologiste

A. Interne du C.H.U. de Grenoble

A. Chef du Laboratoire d'Hygiène

Facture

Référence : ICR31

Nom : Mr.BENOUHOUD

Date : 19/03/2024

Prenom : MOHAMED

Docteur : KITANE-Y

ANALYSES DEMANDEES	Total en B	Total TTC
CREATININE	30	40.20 DH
D DIMERES	400	536.00 DH
PROTEINE C REACTIVE	100	134.00 DH
TRANSAMINASES	100	134.00 DH
UREE	30	40.20 DH
PHOSPHATASES ALCALINES	50	67.00 DH
VS	30	40.20 DH
ACIDE URIQUE	30	40.20 DH
PROCALCITONE	400	536.00 DH
NFS	80	107.20 DH
Prélèvement + Déplacement + Divers ...	0	25.00 DH

EN VOTRE AIMABLE REGLEMENT

1250 B

1 700.00 DH TTC



Casablanca 19/03/2024

BIOMEDICA

IF : 41703944

INPE : 093000115

I.C.E : 001688679000032