

RECOMMANDATIONS IMPORTANTES A LIRE POUR ACTIVER LES REMBOURSEMENTS ET EVITER LES REJETS

Conditions générales :

- Le cadre réservé à l'adhérent doit être dûment renseigné.
- Le cadre réservé au médecin doit être renseigné par le praticien lui-même notamment la nature de la maladie.
- La validité de la feuille de soins est limitée à 3 mois à compter de la première consultation.
- L'entente préalable est exigée pour toute hospitalisation médicale, chirurgicale, soins dentaires spéciaux, extractions multiples, parodontie orthodontie, prothèses dentaires, prothèses auditives ou orthopédiques ainsi que pour tous les actes effectués en série.
- En cas d'accident, une déclaration précisant les causes et circonstances de l'accident est à joindre à la feuille de soins.

Pharmacie :

- Les vignettes des médicaments doivent être obligatoirement jointes aux ordonnances.
- Pour les médicaments sans vignettes une facture de la pharmacie doit être jointe.

Radiologie et Biologie :

- La facture ainsi qu'une copie des résultats des analyses ou du compte rendu (sous pli confidentiel) doivent être jointes à l'ordonnance médicale pour toute demande de remboursement.
- Un pli confidentiel du médecin prescripteur des analyses ou radios peut être demandé par le médecin conseil de la mutuelle.

Optique :

- L'ordonnance du médecin prescripteur et la facture de l'opticien sont à joindre à la feuille de soins.

Rééducation :

- L'entente préalable renseignée par le médecin prescripteur est exigée avant le début des séances de rééducations.
- Pour le remboursement, la facture et le calendrier des séances effectuées sont à joindre à la feuille de soins.

Dentaire :

- En cas de prothèses ou de traitement canaux, l'accord préalable renseigné sur la feuille de soins est obligatoire avant le début de traitement.
- La facture doit être jointe à la feuille de soins pour toute demande de remboursement.
- La radio-après soins est obligatoire en cas de prothèses ou de traitement canaux.

Maladie et Affection Longue Durée ALD et ALC :

- La déclaration de maladie chronique doit être renseignée par le médecin prescripteur et renouvelée tous les 6 mois.



MUPRAS
Mutuelle de Prévoyance
& d'Actions Sociales
de Royal Air Maroc

Déclaration de Maladie

M22- 0052975

☒ Maladie

☐ Dentaire

☐ Optique

☐ Autres

Cadre réservé à l'adhérent (e)

Matricule : 612 Société : RAM
☐ Actif ☒ Pensionné(e) ☐ Autre :
Nom & Prénom : KARKAR Brahim
Date de naissance : 01/01/1947
Adresse : N°80 lot Marjana Sidi Maann f Casablanca
Tél : 0646270002 Total des frais engagés : 1336 Dhs

Cadre réservé au Médecin

Docteur Hanane BOUGTEB
Cardiologue
Cabinet de Cardiologie
et d'Explorations Cardiovasculaires
115, Anoual Office : 1er étage Bureau N° 2
Boulevard Anoual Quartier des Hopitaux
Bordj 05 22 22 53 27 - Urg : 06 61 23 56 56
INPE : 091034413
Cachet du médecin :
Date de consultation : 23 JAN 2024
Nom et prénom du malade : KARKAR BRAHIM Age : 77
Lien de parenté : ☐ Lui-même ☐ Conjoint ☐ Enfant
Nature de la maladie : Hypertension artérielle
Affection longue durée ou chronique : ☒ ALD ☐ ALC Pathologie : HTA
En cas d'accident préciser les causes et circonstances :
Dans le cas où la maladie aurait un caractère confidentiel, communiquer les renseignements sous pli confidentiel à l'attention du médecin conseil de la Mutuelle.

J'atteste sur l'honneur l'exactitude des renseignements portés sur la présente déclaration. Je déclare avoir pris connaissance de la clause relative à la protection des données personnelles.

Fait à : Casablanca Le : 19 / 03 / 2024
Signature de l'adhérent(e) :

Autorisation CNDP N° : A-A-215 / 2019

Adresses Mails utiles

- ☐ Réclamation : contact@mupras.com
- ☐ Prise en charge : pec@mupras.com
- ☐ Adhésion et changement de statut : adhesion@mupras.com

La MUPRAS garantit le respect de la loi n° 09-08 relative à la protection des personnes physiques à l'égard du traitement des données à caractère personnel.

MUPRAS : Centre Allal Ben Abdellah - 6ème Etage Angle Rue Mohamed Fakir et Rue Allal Ben Abdellah - Quartier de l'Horloge
Casablanca 20000 - Tél. : 05 22 20 45 45 (LG) - Fax : 05 22 22 78 18 - www.mupras.com

RELEVÉ DES FRAIS ET HONORAIRES

Dates des Actes	Natures des Actes	Nombre et Coefficient	Montant détaillé des Honoraires	Cachet et signature du Médecin attestant le Paiement des Actes
23 JAN 2024	EstECG	30300		Docteur Hanane DOUGTEB Cardiologue Cabinet de Cardiologie et d'Explorations Cardiovasculaires 15, Avenue Anoual Quartier des Hôpitaux Tél : 05 22 53 27 41 - 06 61 23 56 56 INPM : 09 10 44 13

EXECUTION DES ORDONNANCES

Cachet du Pharmacien ou du Fournisseur Date Montant de la Facture

صيدلية حي بشري
Pharmacie HAY BOUCHRA
Dr. Nisrine BOUDEGGA
44, Lotissement Bouchra Sidi Maarouf
Blanca - Tél : 05 22 58 19 49

23/01/24

1036,00

ANALYSES - RADIOGRAPHIES

Cachet et signature du Laboratoire et du Radiologue Date Désignation des Coefficients Montant des Honoraires

AUXILIAIRES MEDICAUX

Cachet et signature du Praticien Date des Soins Nombre Montant détaillé des Honoraires

AM PC IM IV

RELEVÉ DES FRAIS ET HONORAIRES

Le praticien est prié de préciser la dent traitée, l'acte pratiqué en indiquant la nature des soins.

Important :

Veuillez joindre les radiographies en cas de prothèses ou de traitement canalaires, ainsi que le bilan de l'ODF.

SOINS DENTAIRES

Dents Traitées Nature des Soins Coefficient

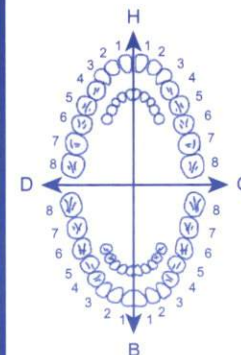

COEFFICIENT DES TRAVAUX

MONTANTS DES SOINS

DEBUT D'EXECUTION

FIN D'EXECUTION

O.D.F. PROTHESES DENTAIRES

DETERMINATION DU COEFFICIENT MASTICATOIRE

H
25533412 21433552
00000000 00000000
D G
00000000 00000000
35533411 11433553
B

(Création, remont, adjonction)
Fonctionnel, Thérapeutique, nécessaire à la profession

COEFFICIENT DES TRAVAUX

MONTANTS DES SOINS

DATE DU DEVIS

DATE DE L'EXECUTION

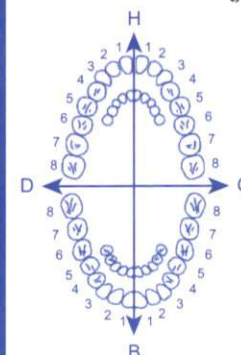

VISA ET CACHET DU PRATICIEN ATTESTANT LE DEVIS

VISA ET CACHET DU PRATICIEN ATTESTANT L'EXECUTION

Dr BOUGTEB Hanane

*Spécialiste en Pathologie
Cardio- Vasculaire*

*Diplômée de la Faculté
de Médecine Hassan II de Casablanca
DIU d'Echocardiographie
et d'épreuve d'effort
Université de Bordeaux Segalen 2*

الدكتورة بوطيط حنان
**أخصائية في أمراض القلب
والشرايين**

خريجة كلية الطب بالدار البيضاء
حاصلة على دبلوم الفحص بالصدى
وفحص الجهد وإعادة التأهيل
القلب والأوعية بجامعة بوردو سيغالين 2

Casablanca le

23 janvier 2024

Sanofi-aventis Maroc
Route de Rabat -R.P.1,
Ain sabaâ Casablanca
Aprovel 300 mg, cp b 28
P.P.V : 218,00 DH
6 118001 080908

Mr. KARKAR BRAHIM

RÉGIME PEU SALÉ PAUVRE EN SUCRES ET EN GRAISSES

218,00
x 4

95,00

69,00

1036,00

APROVEL 300MG

1 comprimé le matin pendant 4 Mois

EXTRAMAG

Une prise le matin pendant 1 Mois

KALMANER

1 gelule matin midi et soir pendant 1 Mois

صيدلية حي بشري
Pharmacie HAY BOUCHRA
Dr. Nisrine BOUDEGA
Lotissement Bouchra Sidi Maarouf
Casablanca - Tél : 05 22 58 19 49

Docteur Hanane BOUGTEB
Cardiologue
Cabinet de Cardiologie
d'Explorations - 1er Etage Appartement 115
115, Anoual Office - 1er Etage Appartement 115
Boulevard Anoual Quartier des Hôpitaux - Casablanca
Tél : 05 22 22 53 27 - GSM : 06 61 23 11 15
INPE : 091034413

115, إقامة أنوال أوفيس الطابق 1 الرقم 2 شارع أنوال حي المستشفيات الدار البيضاء

115, Anoual Office 1^{er} Etage Appt. N°2 Bd Anoual Quartier des Hôpitaux - Casablanca
Tél. : 05 22 22 53 27 - GSM : 07 07 78 78 00 - E-mail : cabinet.dr.hananebougteb@gmail.com
Patente 36300382 - IF 15261205 - ICE 000149143000094

Kalmaner[®]

Valériane+Aubépine+Passiflore+Lavande

- **Nervosité, irritabilité**
- **Troubles du sommeil**



Boîte de 30 gélules
Voie orale

LDT: 230884
DLUO: 10/2026
69,00 DH

Laboratoires Deva Pharmaceutique
J.OUAJDI Pharmacien Responsable

Fabriqué par :

Deva
Pharmaceutique

146-147, Zone Industrielle
Tit Mellil - Casablanca



APROVEL®

comprimés pelliculés / film-coated tablets
irbésartan / irbesartan

voie orale / oral use

28 comprimés pelliculés / film-coated tablets

300 mg

Sanofi-aventis Maroc
Route de Rabat -R.P.1,
Ain sebaâ Casablanca

Aprovel 300 mg, cp b 28
P.P.V : 218,00 DH

6 118001 080908

SANOFI 

APROVEL®

comprimés pelliculés / film-coated tablets
irbésartan / irbesartan

voie orale / oral use

28 comprimés pelliculés / film-coated tablets

300 mg

Sanofi-aventis Maroc
Route de Rabat -R.P.1,
Ain sebaâ Casablanca

Aprovel 300 mg, cp b 28
P.P.V : 218,00 DH

6 118001 080908

SANOFI 



APROVEL®

comprimés pelliculés / film-coated tablets ,
irbésartan / irbesartan

voie orale / oral use

28 comprimés pelliculés / film-coated tablets

300 mg

Sanofi-aventis Maroc
Route de Rabat -R.P.1,
Ain sebaâ Casablanca



Aprovel 300 mg, cp b 28
P.P.V : 218,00 DH



SANOFI 

AUTO 10mm/mV

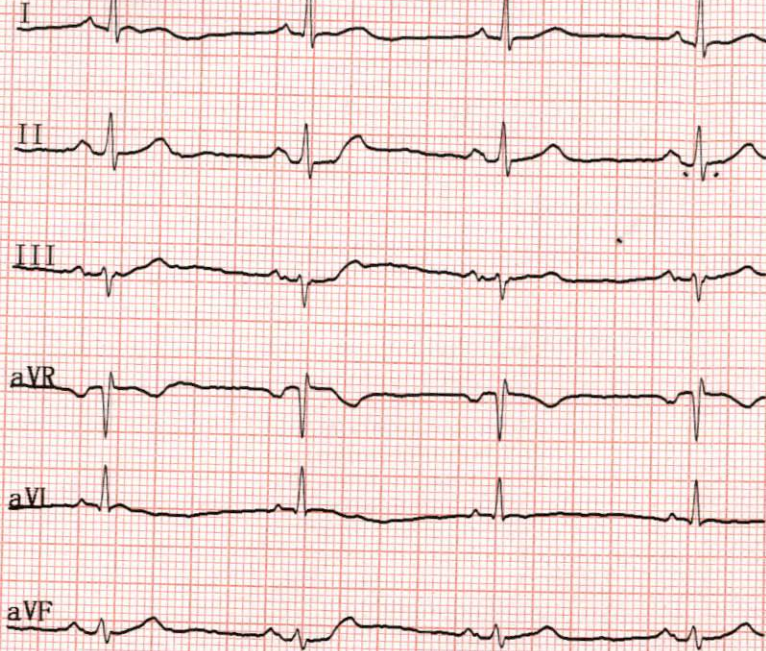

25mm/s AC50Hz+EMG35Hz+DFT

10mm/mV
V1

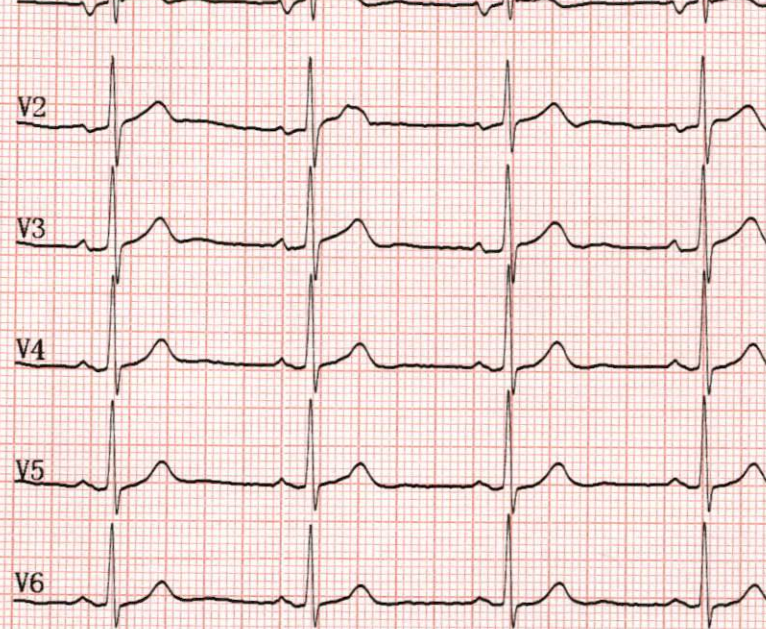

10mm/mV
V1

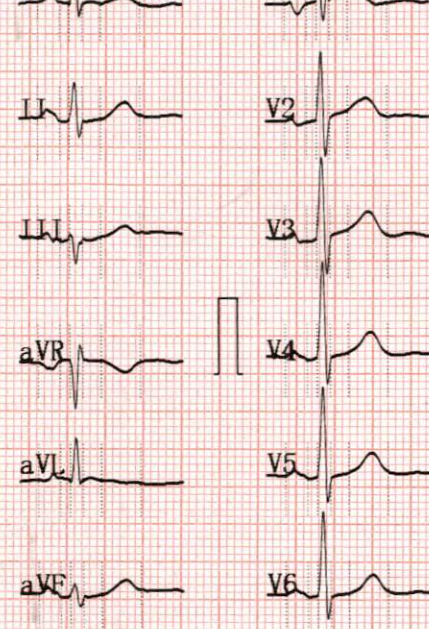

25mm/s

Cabinet Dr BOUGTEB Hanane
2024-01-23 14:15

ID:

Nom: KARKAR BRAHIM Sexe: Homme Age: 77 ans

Taille: 175 cm Poids: 80 kg SYS/DIA: 164/89 mmHg

FC [bpm]: 58

Intervalle PR [ms]: 171

Durée P [ms]: 118

Durée QRS [ms]: 71

Durée T [ms]: 209

QT/QTc [ms]: 378/370

Axe P/QRS/T [deg]: 51.3/3.8/36.4

R(V5)/S(V1) [mV]: 1.18/0.29

R(V5)+S(V1) [mV]: 1.41

<<Conclusions>>

Bradycar. Sinusale;

Dévia. ax. gche légère

Le rapport doit être confirmé par un médecin

Docteur Hanane BOUGTEB
et d'explorations Cardiologie
115, Anoual Office 1er Etage Bureau N° 2
Boulevard du 22 Mars 1963 - Algiers
Tél: 05 22 22 53 27 - Urg: 06 61 23 56 56

Médecin