

# RECOMMANDATIONS IMPORTANTES A LIRE POUR ACTIVER LES REMBOURSEMENTS ET EVITER LES REJETS

## Conditions générales :

- Le cadre réservé à l'adhérent doit être dûment renseigné.
- Le cadre réservé au médecin doit être renseigné par le praticien lui-même notamment la nature de la maladie.
- La validité de la feuille de soins est limitée à 3 mois à compter de la première consultation.
- L'entente préalable est exigée pour toute hospitalisation médicale, chirurgicale, soins dentaires spéciaux, extractions multiples, parodontie orthodontie, prothèses dentaires, prothèses auditives ou orthopédiques ainsi que pour tous les actes effectués en série.
- En cas d'accident, une déclaration précisant les causes et circonstances de l'accident est à joindre à la feuille de soins.

## Pharmacie :

- Les vignettes des médicaments doivent être obligatoirement jointes aux ordonnances.
- Pour les médicaments sans vignettes une facture de la pharmacie doit être jointe.

## Radiologie et Biologie :

- La facture ainsi qu'une copie des résultats des analyses ou du compte rendu (sous pli confidentiel) doivent être jointes à l'ordonnance médicale pour toute demande de remboursement.
- Un pli confidentiel du médecin prescripteur des analyses ou radios peut être demandé par le médecin conseil de la mutuelle.

## Optique :

- L'ordonnance du médecin prescripteur et la facture de l'opticien sont à joindre à la feuille de soins.

## Rééducation :

- L'entente préalable renseignée par le médecin prescripteur est exigée avant le début des séances de rééducations.
- Pour le remboursement, la facture et le calendrier des séances effectuées sont à joindre à la feuille de soins.

## Dentaire :

- En cas de prothèses ou de traitement canalaires, l'accord préalable renseigné sur la feuille de soins est obligatoire avant le début de traitement.
- La facture doit être jointe à la feuille de soins pour toute demande de remboursement.
- La radio-après soins est obligatoire en cas de prothèses ou de traitement canalaires.

## Maladie et Affection Longue Durée ALD et ALC :

- La déclaration de maladie chronique doit être renseignée par le médecin prescripteur et renouvelée tous les 6 mois.



## Déclaration de Maladie

M22- 0030321

☐ Maladie ☒ Dentaire ☐ Optique ☐ Autres

### Cadre réservé à l'adhérent (e)

Matricule : 4088 Société : R.A.M.  
☐ Actif ☐ Pensionné(e) ☐ Autre :  
 Nom & Prénom : Ali F. Polhamed  
 Date de naissance : 1/1/1934  
 Adresse : Rue Mostafa Chaakri Petchou 2ème étage  
 Apt 5 Bloc 3 Maïrif Essa  
 Tél : 0677561931 Total des frais engagés : Dhs

### Cadre réservé au Médecin

Cachet du médecin :



Date de consultation : 11/03/2024  
 Nom et prénom du malade : Age :  
 Lien de parenté : ☒ Lui-même ☐ Conjoint ☐ Enfant  
 Nature de la maladie : Affection dermatologique  
 Affection longue durée ou chronique : ALD ou ALC Pathologie :  
 En cas d'accident préciser les causes et circonstances :  
 Dans le cas où la maladie aurait un caractère confidentiel, communiquer les renseignements sous pli confidentiel à l'attention du médecin conseil de la Mutuelle.

J'atteste sur l'honneur l'exactitude des renseignements portés sur la présente déclaration. Je déclare avoir pris connaissance de la clause relative à la protection des données personnelles.

Fait à : Casa Le : 11/03/2024  
 Signature de l'adhérent(e) : [Signature]

Autorisation CNDP N° : A-215/2019

## Adresses Mails utiles

- Réclamation : contact@mupras.com
- Prise en charge : pec@mupras.com
- Adhésion et changement de statut : adhesion@mupras.com

La MUPRAS garantit le respect de la loi n° 09-08 relative à la protection des personnes physiques à l'égard du traitement des données à caractère personnel.

**MUPRAS** : Centre Allal Ben Abdellah - 6ème Etage Angle Rue Mohamed Fakir et Rue Allal Ben Abdellah - Quartier de l'Horloge Casablanca 20000 - Tél. : 05 22 20 45 45 (LG) - Fax : 05 22 22 78 18 - www.mupras.com



# RELEVÉ DES FRAIS ET HONORAIRES

Dates des Actes      Natures des Actes      Nombre et Coefficient      Montant détaillé des Honoraires      Cachet et signature du Médecin attestant le Paiement des Actes

11/03/24      CS      300,00

25/03/24      C      00,00

Dr. Imane BENNANI  
Dentiste

54 Bd. Sidi Abd. Rahman 3ème étage  
Beauséjour Casablanca  
Tél: 05 22 56 62 61

## EXECUTION DES ORDONNANCES

Cachet du Praticien ou du Pharmacie

Date

Montant de la Facture

25/03/24

889,80

25/03/24

Pharmacie Meryem/INPE



092042456

## ANALYSES RADIOGRAPHIQUES

Cachet et signature du Laboratoire et du Radiologue

Date

Désignation des Coefficients

Montant des Honoraires

12/03/24

B3A85

4268,00

## AUXILIAIRES MÉDICAUX

Cachet et signature du Praticien

Date des Soins

Nombre

AM

PC

IM

IV

Montant détaillé des Honoraires

# RELEVÉ DES FRAIS ET HONORAIRES

Le praticien est prié de préciser la dent traitée, l'acte pratiqué en indiquant la nature des soins.

Important :

Veuillez joindre les radiographies en cas de prothèses ou de traitement canaux, ainsi que le bilan de l'ODF.

SOINS DENTAIRES

Dents  
Traitées

Nature des  
Soins

Coefficient

Coefficient  
DES TRAVAUX

MONTANTS  
DES SOINS

DEBUT  
D'EXECUTION

FIN  
D'EXECUTION

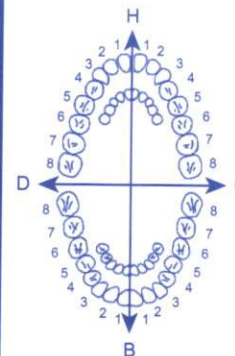

O.D.F  
PROTHESES DENTAIRES

DETERMINATION DU COEFFICIENT  
MASTICATOIRE

H	
25533412	21433552
00000000	00000000
D	G
00000000	00000000
35533411	11433553
B	

(Création, remont, adjonction)

Fonctionnel, Thérapeutique, nécessaire à la profession

Coefficient  
DES TRAVAUX

MONTANTS  
DES SOINS

DATE DU  
DEVIS

DATE DE  
L'EXECUTION

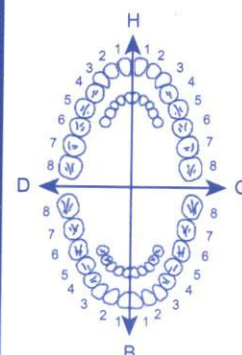

VISA ET CACHET DU PRATICIEN ATTESTANT LE DEVIS

VISA ET CACHET DU PRATICIEN ATTESTANT L'EXECUTION



Dr IMANE BENNANI

Dermatologie Médicale, Esthétique et Interventionnelle

Diplôme d'études spécialisées de dermatologie et vénérologie, Université Toulouse III

Diplôme interuniversitaire des maladies systémiques, Montpellier et Paris VI

Diplôme interuniversitaire de dermatologie pédiatrique, Nice

Diplôme universitaire de pathologie et chirurgie du cuir chevelu, Paris VI

Diplôme interuniversitaire de dermatologie esthétique, Versailles

11/03/2024

## ORDONNANCE

**ARIFI MOHAMED**

Date \_\_\_\_\_

NFS

VS CRP EPP

glycemie a jeun HBA1C

ionogramme CA/P

uree creatinine

ASAT ALAT GGT PAL bilirubine

LDH

TSH

serologies HVB (Ag HBS) HVC HIV

dosage des Ac anti Membrane basale epidermique - anticorps anti BP 180  
230

examen cytologique des urines

Dr. Imane BENNANI  
Dermatologue  
Alger 3ème Etage  
Alger 3ème Etage

Dr. Mohamed  
Derrain  
64, Bd. Sidi Abderrahmane  
Beausejour Casablanca  
Tél: 0522 36 82 61

INPE 051024941  
ICE:002191499000012  
IF 15227881  
TP 34800280  
1978

☎ 0522 366 261 / 0612 716 310

 [Contact@dermatologiebennani.ma](mailto:Contact@dermatologiebennani.ma)

 [www.dermatologiebennani.ma](http://www.dermatologiebennani.ma)

📍 64 Bvd Sidi Abderrahman, 3ème étage, résidence Misselma, Casablanca

 Tram: ligne T1, station Beauséjour



**FACTURE N° : 2403122009**

**INPE: 093061067 IF:14377655**

Casablanca le 12-03-2024

**Mr Mohamed ARIFI**

Date de l'examen : 12-03-2024

Analyses :

<b>Récapitulatif des analyses</b>			
<b>CN</b>	<b>Analyse</b>	<b>Val</b>	<b>Clefs</b>
	Sérologie Hépatite C (dépistage)	B225	B
	Sérologie HIV	B200	B
	Typage AC anti-épiderme BP180/BPAg2, BPAg1/BP 230, desmogléine 1, desmogléine 3)	B1350	B
B103	Bilirubine (Totale Directe et Indirecte)	B70	B
B104	Calcium	B30	B
B105	Chlore	B30	B
B114	Electrophorèse des protides	B100	B
B118	Glycémie	B30	B
B119	Hémoglobine glycosylée	B100	B
B129	Phosphore minéral	B40	B
B130	Protéines	B30	B
B131	Potassium	B30	B
B133	Sodium	B30	B
B141	Gamma glutamyl transférase (G G T)	B50	B
B142	Lacticoeshydrogenase LDH	B50	B
B143	Phosphatases Alcalines	B50	B
B146	Transaminases O (TGO)	B50	B
B147	Transaminases P (TGP)	B50	B
B164	T S H ultra sensible	B250	B
B216	Numération Formule (Globules rouges/Blancs/plaquettes)	B80	B
B223	Vitesse de sédimentation	B30	B
B241	Cytologie. Culture. Identification	B90	B
B317	Hépatite B: AgHbs	B120	B
B370	C R P (Protéine C réactive)	B100	B





Dr IMANE BENNANI

Dermatologie Médicale, Esthétique et Interventionnelle

Diplôme d'études spécialisées de dermatologie et vénéréologie Université Toulouse III

Diplôme interuniversitaire des maladies systémiques, Montpellier et Paris VI

Diplôme interuniversitaire de dermatologie pédiatrique, Nice

Diplôme universitaire de pathologie cutanée du centre de dermatologie, Paris VI

Diplôme interuniversitaire de dermatologie esthétique, Versailles



**Dr. Imane BENNANI**  
Dermatologue  
64, Bd. Sidi Abderrahman, 3ème Etage  
Beauséjour, Casablanca  
Tél: 0522 36 62 61  
INPE 051024941  
ICE: 002191499000012  
IF 15227881  
TP 34800280

ORDONNANCE

le 28/03/24 Date

M. Anji Nohuuet

Perureum CH 9 (18,50 x 2) 37,00

5 granule à sucer Show

5 granule à sucer Flow

15 j

si pas d'amélioration après

1 semaine ajouter

42,80 Zadryl 1cp/j le soir 15j

347,00 Xerocalm crème 347,00

Tous les jours pour le

389,80

0522 366 261 / 0612 716 310

Contact@dermatologiebennani.ma

www.dermatologiebennani.ma

64 Bvd Sidi Abderrahman, 3ème étage, résidence Misselma, Casablanca

Tram: ligne 4 Station Beauséjour





B. AMEYDUD  
JC. AZOULAY  
A. BARBRY  
R. BENNANI  
T. BENQUEY  
T. BLANCHOT  
C. BOURDIN  
C. BOUZ  
E. CART-TANNEUR

C. COIGNARD  
A. COUPRIE  
H. DESSUANT  
L. DRUART  
A. EBEL  
D. ENGERAND  
M. GARCIA  
B. GERARD  
L. GUIS

M. HERVO  
L. JASSERAND  
M. JESTIN  
L. LEFLEM  
A. LIQUIER  
A. MARCILLY  
N. MEKNACHE  
J. MORTREUX  
ME. NAUD

M. NOUCHY  
A. OVIZE  
G. PANTEIX  
L. PELLEGRINA  
A. PETIT  
I. PETIT  
B. QUILICHINI  
L. RAYMOND  
J. ROCHAT

O. ROUALDES  
C. SAULT  
B. SCHUBERT  
A. SOARES  
L. STROMPF  
JM. VANDERNOTTE  
X. VANHOYE

AUTORISATIONS : Activités de diagnostic prénatal : analyses de cytogénétique, y compris moléculaire ; analyses de génétique moléculaire ; analyses en vue du diagnostic des maladies infectieuses y compris de biologie moléculaire ; analyses de biochimie y compris les analyses portant sur les marqueurs sériques maternels ; Examens des caractéristiques génétiques d'une personne ou de son identification par empreintes génétiques ; Activité biologique d'assistance médicale à la procréation ; Autorisation de détention et/ou d'utilisation de sources de rayonnements ionisants à des fins de médecine nucléaire.

Dossier : 20845 41343-14.03.24

Enregistré le 14 Mars 2024, à 21h29

Edité le 19 Mars 2024, à 10h20

Transmis par : LABORATOIRE EVOLULAB

Références : 2403122009

MA355 - C - 2084541343

Q

LABORATOIRE EVOLULAB

Mr Aziz MOTAOUAKKIL

187 bd Ibnou Sina

CASABLANCA MAROC

### Exemplaire destiné au correspondant

Résultat d'analyse : **Monsieur ARIFI, MOHAMED**

Né le 1 Janvier 1944, âgé de 80 ans

Prélèvement du 12 Mars 2024 à 13h15



ACCREDITATION  
N° 8-1100  
Liste des sites accrédités  
et portée disponibles sur  
www.cofrac.fr

Seuls les résultats identifiés par le symbole # sont couverts par l'accréditation.

### Informations complémentaires

DURAND Renée

### IMMUNOLOGIE Auto-Immunité

### Anticorps anti épiderme, typage par ELISA Euroimmun #

● BP180 / BPAg2 :	< 0,5
● BP230 / BPAg1 :	0,6
● Desmoglérine 1 :	< 0,5
● Desmoglérine 3 :	< 0,5
● Envoplakine :	< 0,5
● Collagène VII :	< 0,5

Un résultat > ou = à 1 est considéré positif et doit être interprété en fonction des données épidémiocliniques, du dépistage sur coupe d'oesophage de singe et de l'IF directe.

Interlocuteur : A. Ovize / A. Barbry / M. Garcia : 01 49 59 16 16 - Réalisé par : Biomnis LYON - Validé par : Alexia BARBRY

EVOLULAB  
Laboratoire d'Analyses Médicales  
Dr. Aziz MOTAOUAKKIL  
187 Bd Ibnou Sina  
30520 Casablanca  
Tél : 0522 85 03 74 - Fax : 0522 85 17 49  
Email : info@evolulab.ma - RC : 227025

F. Cornu

Dossier complet

François CORNU

La présentation de nos résultats a changé : désormais, chaque analyse est suivie de la mention « validé par », qui vaut signature informatique du biologiste concerné.



**Date du prélèvement** : 12-03-2024 à 13:15

**Code patient** : 1907292017

**Né(e) le** : 01-01-1944 (80 ans)



**Mr Mohamed ARIFI**

Dossier N° : 2403122009

Prescripteur :

## HEMATOLOGIE

### NUMERATION GLOBULAIRE(Sysmex XT-1800i)

15-09-2023

Leucocytes	7.30	G/L	(4.00-11.00)	7.61
Hématies	4.31	T/L	(4.00-5.65)	4.39
Hémoglobine	13.3	g/dL	(12.5-17.2)	13.5
Hématocrite	40.5	%	(37.0-49.0)	41.5
V.G.M	94.0	fL	(80.0-101.0)	94.5
T.C.M.H	30.9	pg	(27.0-34.0)	30.8
C.C.M.H	32.8	g/dL	(30.0-36.0)	32.5

### FORMULE LEUCOCYTAIRE(Sysmex XT-1800i)

Poly. Neutrophiles	61.7	%		59.4
Soit	4.50	G/L	(1.50-7.70)	4.52
Poly. Eosinophiles	3.8	%		3.0
Soit	0.28	G/L	(0.02-1.10)	0.23
Poly. Basophiles	0.1	%		0.1
Soit	0.01	G/L	(<0.35)	0.01
Lymphocytes	24.1	%		26.9
Soit	1.76	G/L	(>1.00)	2.05
Monocytes	10.3	%		10.6
Soit	0.75	G/L	(0.10-2.70)	0.81
PLAQUETTES(Sysmex XT-1800i)	180	G/L	(150-450)	158

**Commentaire :**

Numération formule sanguine normale

### - VITESSE DE SEDIMENTATION

Technique automatisée corrélée à la méthode de Westergreen

20-06-2023

- VS 1ère heure	19	mm	(<20)	88
- VS 2ème heure	40	mm		115

## BIOCHIMIE SANGUINE GÉNÉRALE ET SPÉCIALISÉE

15-09-2023

### - Sodium (Na)

(Electrode sélective d'ions diluée (indirecte))

144.0 mmol/L (135.0-145.0) 145.0

15-09-2023

### - Potassium (K)

(Electrode sélective d'ions diluée (indirecte))

4.50 mmol/L (3.50-5.10) 4.90





Laboratoire  
**EVOLULAB**

d'Analyses de Biologie Médicales

**Dr. Aziz MOTAOUAKKIL**

- Pharmacien Biologiste Diplômé de la Faculté de Pharmacie de Lyon

- Ex Interne des Hôpitaux de Lyon

- Diplôme de Biologie de la Reproduction de Besançon

Hématologie - Bactériologie - Parasitologie - Virologie - Biochimie - Immunologie

P M A ( Biologie de la Reproduction : IAC - FIV - ICSI )

2403122009 - Mr Mohamed ARIFI

- Chlore (Cl)	108 mmol/L (95-110)		15-09-2023
			108
- Protéines totales (Méthode: Biuret with sample blank sur respons)	65.9 g/L (60.0-80.0)		04-03-2021
			64.6
- Calcium (Méthode: Phosphonazo sur respons)	89.38 mg/L (86.00-103.00)		04-03-2021
			94.63
	2.23 mmol/L (2.15-2.58)		
- Phosphore (Méthode: Molybdate)	27.54 mg/L (26.00-45.00)		04-03-2021
			28.12
	1.13 mmol/L (1.07-1.85)		
- Glycémie à jeun (Beckman AU480)	1.12 G/L (0.70-1.15)		15-09-2023
			0.94
	6.22 mmol/L (3.89-6.38)		
HEMOGLOBINE GLYQUEE A1C: (Méthode de Référence: HPLC sur GX 723)	5.5 % (4.0-6.0)		15-09-2023
			5.1

Patient non diabétique : 4-6 %

Objectif de thérapie : < 7 %

Modification de thérapie: > 8 %

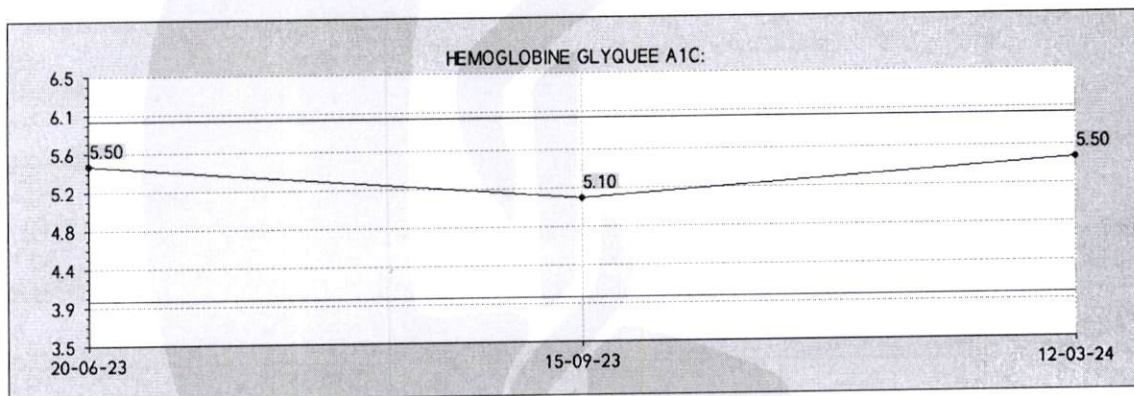

- Transaminases GOT (ASAT) (Méthode : IFCC )	25 UI/L (0-35)		15-09-2023
			23
- Transaminases GPT (ALAT) (Méthode:IFCC )	18 UI/L (0-45)		15-09-2023
			17
- Phosphatase alcaline (PAL) (Méthode:IFCC )	79 UI/L (45-132)		





Laboratoire  
**EVOLULAB**

d'Analyses de Biologie Médicales

**Dr. Aziz MOTAOUAKKIL**

- Pharmacien Biologiste Diplômé de la Faculté de Pharmacie de Lyon

- Ex Interne des Hôpitaux de Lyon

- Diplôme de Biologie de la Reproduction de Besançon

Hématologie - Bactériologie - Parasitologie - Virologie - Biochimie - Immunologie

P M A ( Biologie de la Reproduction : IAC - FIV - ICSI )

2403122009 - Mr Mohamed ARIFI

<b>- Gamma glutamyl-transferase (GGT)</b> (Méthode: IFCC, DGKC)	33	UI/L	(0-55)	04-03-2021
				27
<b>Bilirubine totale</b> (Méthode: DCA)	8.4	mg/L	(1.0-12.0)	26-08-2021
<b>Bilirubine conjuguée (directe)</b> (Méthode: DCA)	1.70	mg/L	(0.00-2.00)	8.9
<b>Bilirubine libre (indirecte)</b> (calculée)	6.7	mg/L		1.30
				7.6
<b>Lactate deshydrogénase (LDH)</b> (Méthode: IFCC, DGKC)	323	UI/L	(100-430)	26-08-2021
				198
<b>- Protéine C-réactive (CRP)</b> (Immunoturbidimétrie)	2.0	mg/L	(0.0-5.0)	20-06-2023
				104.7

#### ELECTROPHORESE DES PROTEINES SERIQUES

Protéines totales :	65.9	G/L	(60.0-80.0)	04-03-2021
Albumine :	63.3	%	(55.8-66.1)	64.6
soit en g/l :	41.71	g/l	(40.00-47.60)	65.3
Alpha 1 globulines :	4.1	%	(2.9-4.9)	42.18
soit en g/l :	2.7	g/l	(2.1-3.5)	3.8
Alpha 2 globulines :	9.1	%	(7.1-11.8)	2.5
soit en g/l :	6.0	g/l	(5.1-8.5)	9.3
Béta 1 globulines :	6.4	%	(4.7-7.2)	6.0
soit en g/l :	4.2	g/l	(3.4-5.2)	6.1
Béta 2 globulines :	6.0	%	(3.2-6.5)	3.9
soit en g/l :	4.0	g/l	(2.3-4.7)	5.8
Gamma globulines :	11.1	%	(11.1-18.8)	3.7
soit en g/l :	7.3	g/l	(8.0-13.5)	9.7
Interprétation:				6.3

Profil électrophorétique sensiblement normal.

#### **BILAN ENDOCRINIEN**

<b>- TSH</b> (Technique ELFA Vidas)	3.51	mUI/L	(0.25-5.00)	15-09-2023
				2.48



2403122009 – Mr Mohamed ARIFI

## SEROLOGIE

### SEROLOGIE HIV 1 et 2

#### Sérologie HIV

(Analyse réalisée sur MiniVidas)

Indice

Sérologie Négative

0.03

Indice <0.25: **NEGATIF**

Indice >0.25: **POSITIF**

### SEROLOGIE DE L'HEPATITE VIRALE B

#### – Antigène HBs

(Technique ELFA sur MiniVidas)

Indice

Négative

0.01

Négatif: <0.13

Positif: >=0.13

### SEROLOGIE DE L'HEPATITE C

#### Anticorps anti-HCV

(Analyse réalisée sur Mini VIDAS)

Indice

Négative

0.02 S/Co (<1.00)

Indice <0.8: Négatif

0.8<Indice<1.0 : Equivoque

Indice >0.8: Positif

Important: En cas d'hépatite aiguë, une réponse négative ne signifie pas nécessairement que le VHC n'est pas en cause.  
Dans 60% des cas environ, les anticorps ne se positivent que de façon retardée, entre 2 et 9 mois après l'élévation des transaminases ; il est donc conseillé de répéter la recherche.

## BACTERIOLOGIE

### EXAMEN CYTOBACTERIOLOGIQUE DES URINES

Recueil :

Deuxième Jet

Date et heure de recueil :

14/03/2024

Antibiothérapie en cours:

non

### Examen cytologique direct

Couleur:

Jaunâtre

Aspect :

Limpide

Leucocytes :

<10 / mm<sup>3</sup> (0-10)  
<10 000 / ml (0-10 000)  
<10 / mm<sup>3</sup> (0-10)  
<10 000 / ml (0-10 000)

Hématies :

Cellules épithéliales :

Absence

Cylindres :

Absence

Cristaux :

Absence

Trichomonas:

Absence

Levures:

Absence

Autre:

–





Laboratoire  
**EVOLULAB**

d'Analyses de Biologie Médicales

**Dr. Aziz MOTAOUAKKIL**

- Pharmacien Biologiste Diplômé de la Faculté de Pharmacie de Lyon

- Ex Interne des Hôpitaux de Lyon

- Diplôme de Biologie de la Reproduction de Besançon

Hématologie - Bactériologie - Parasitologie - Virologie - Biochimie - Immunologie

P M A ( Biologie de la Reproduction : IAC - FIV - ICSI )

2403122009 - Mr Mohamed ARIFI

**Examen bactériologique**

**Gram :**

Absence de germes

**Cultures sur milieux usuels :**

Culture demeurée stérile

**Identification du germe:**

-

**Numeration:**

-

**Conclusion :**

Absence de critères d'infection urinaire

**IMMUNOLOGIE**

Typage AC anti-épiderme  
BP180/BPAg2, BPAg1/BP 230,  
desmogléine 1, desmogléine 3) : <sup>(1)</sup>

Analyses transmises au laboratoire Biomnis France

(1) Labo. exécutant : BIOMNIS - ()

Validé par le biologiste

**EVOLULAB**  
Laboratoire d'Analyses Médicales  
Dr. Aziz MOTAOUAKKIL  
187, Boulevard Ibnou Sina - Hay El Hana - Casablanca  
Tél.: 05 22 95 03 34 - Fax: 05 22 94 77 45  
Email: evolulab@hotmail.com



Nom/Prenom : ARIFI Mohamed

Dossier :

Date de naissance : 01/01/1944

***Electrophorèse capillaire des protéines sériques***

(Technique Réalisée sur Minicap-SEBIA)

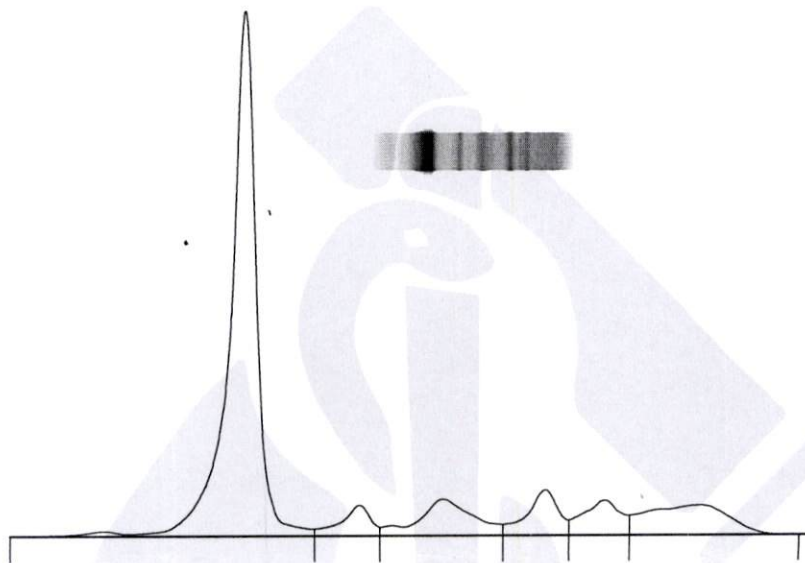

Protides Totaux : **65,9** g/L

Rapp.A/G : **1,72**

Nom	%	Normales %	g/L	Normales g/L
<b>Albumine</b>	<b>63,3</b>	55,8 - 66,1	<b>41,71</b>	40,20 - 47,60
<b>Alpha 1</b>	<b>4,1</b>	2,9 - 4,9	<b>2,70</b>	2,10 - 3,50
<b>Alpha 2</b>	<b>9,1</b>	7,1 - 11,8	<b>6,00</b>	5,10 - 8,50
<b>Beta 1</b>	<b>6,4</b>	4,7 - 7,2	<b>4,22</b>	3,40 - 5,20
<b>Beta 2</b>	<b>6,0</b>	3,2 - 6,5	<b>3,95</b>	2,30 - 4,70
<b>Gamma</b>	<b>11,1</b>	11,1 - 18,8	<b>7,31</b>	8,00 - 13,50

Commentaire :

**EVOLULAB**  
Laboratoire d'Analyses Médicales  
Dr. Aziz MOTAOUAKKIL  
187, Boulevard Ibnou Sina - Casablanca  
Tél : 05 22 95 03 34 - Fax : 05 22 94 77 45  
Email : evolulab@hotmail.com

*Le Biologiste*